

MARS

Le Salon Tendance Nature

19

21



Vous qui avez la main verte, ce salon est pour vous. Le Salon Tendance Nature s'articule autour de trois grandes thématiques : jardin, écotourisme et environnement. Durant trois jours de nombreux professionnels vous donnent des conseils d'experts et vous présentent des plantes rares et oubliées. Un large éventail de solutions en matière d'éco-construction vous est également proposé ainsi qu'un grand nombre d'éco-destinations : gîtes, chambres d'hôtes, fermes, etc... Les plus petits ne seront pas en reste puisqu'un parcours aventure est mis à leur disposition, sous l'œil attentif des animateurs, qui assurent leur sécurité.

Reims - Parc des Expositions - Tél : 03 26 84 69 66

Plus d'informations page 10 « Fleurs et Jardins »

www.tendance-nature.fr

EN MARS

Bétheny **B4**

* Exposition : **Le front invisible : artistes et camoufleurs sur le front de Champagne en 1914 - 1918** - Centre social et culturel - 03 26 69 52 78
lesjeanf@cg51.fr - www.marne.fr
14 calicots retraçants la Grande Guerre dans la Marne.

Châtillon-sur-Marne **C3**

* Exposition : **Regards sur l'univers**
Collège Sur RV - 03 26 69 52 78
lesjeanf@cg51.fr - www.marne.fr

Dizy **D4**

* Exposition photos / **Vues sur cours : voyage au bout de la rivière Marne**
Maison des associations - 03 26 69 52 78
lesjeanf@cg51.fr - www.marne.fr
120 photographies de Gérard Rondeau.

Vitry-le-François **F6**

* Exposition «**Ombres et lumières**» **UNESCO**
Centre Social et Culturel - 03 26 74 08 06
csc-vlf@orange.fr

1^{ER} FEVRIER AU 21 MARS

Reims **B4**

* Exposition «**Entre ciel et terre en Champagne**»
de Sébastien Beaucourt - Office de tourisme, 2 rue Guillaume de Machault - Tous les jours 9h-18h sauf le dimanche 10h-13h.
0892 701 351
accueil@reims-tourisme.com
www.reims-tourisme.com - Sébastien Beaucourt est médiateur scientifique, astronome amateur et photographe. Ses photographies associent des paysages et des monuments de la Champagne et de ses environs, avec des événements célestes.

1^{ER} MARS

Chenay **B3**

* **Randonnée : Les lundis de Cris** - pour rester en forme - Durée : 2h-2h30 - RV 14h devant la mairie - Payant - 03 26 88 26 37
06 14 48 21 67 - cris_mont@msn.com
www.cris-event.fr.

FLEURS ET JARDINS

1^{ER} MARS

Fismes **B2**

* **Réunion horticulture** - Salle des fêtes - 13h45-17h - 24 € pour l'année
03 26 48 06 67 - gmercelo@wanadoo.fr
Vergers, jardins, fleurs, orchidées, art floral, bonsais et tombola gratuite en clôture.

1^{ER} AU 6 MARS

Aÿ **D4**

* **Euro'ogéennes - semaine anglaise**
03 26 56 92 10 - tourisme@ville-ay.fr
www.ay-champagne.fr - La ville d'Aÿ consacre 1 semaine à sa commune jumelle anglaise : Newton Abbot. Dégustations, tea-time, brunch, expositions, cinéma.

1^{ER} AU 26 MARS

Marne

* **Concerts : Les Musiques Actuelles, enfants du Jazz** - Fagnières le 2/03 : salle André Gallois à 20h - Avize le 26/03 : salle des fêtes à 20h30 - Entrée libre - 03 26 69 40 82
musiques.sur.la.ville@wanadoo.fr
http://musville.chez.com - Concerts proposés dans le cadre d'un projet départemental de sensibilisation à la musique jazz. Interventions pédagogiques de Christophe Lartilleux associé à Philippe «Doudou» Cuillier mises en place dans les collèges Louis Grignon (Fagnières), Saint-André Rogelet (Reims) et Saint-Exupéry (Avize), suivies d'une répétition en présence des élèves, et d'un concert public de Christophe Lartilleux et Latcho DromQuartette.

1^{ER} AU 27 MARS

Bazancourt **B4**

* **Exposition Véronique Molin : peintures, collages et totems** - Halle de la mairie - Lundi au vendredi 9h-12h/15h-18h30 - Samedi 9h-12h - Entrée libre - 03 26 91 18 83
commune-bazancourt51@wanadoo.fr
www.bazancourt51.fr

LES INCONTOURNABLES

1^{ER} AU 23 MARS

Mourmelon-le-Grand **C5**

* Exposition «**Marne, Pays de la bière**»
Bibliothèque - Horaires d'ouverture de la bibliothèque - Gratuit - 03 26 66 55 07
bm.mourmelon@wanadoo.fr
Une bulle peut en cacher une autre...
L'âge d'or de la Brasserie Marnaise 1850-1950, à travers 16 panneaux présentant le travail de brassage et les brasseries marnaises.

1^{ER} AU 31 MARS

Reims **B4**

* Exposition : «**Sons et lumières, expérience Pommerly #6**» - Caves Pommerly, 5 place du Général Gouraud - Tous les jours sur réservation - 03 26 61 62 56
www.reims-tourisme.com - Expositions monumentales d'art contemporain. L'Expérience Pommerly #6 a été confiée au plasticien français Bertrand Lavier. Il s'est entouré pour l'occasion d'un grand éclairagiste du théâtre, Gérard Karlikov et d'un musicologue de renom, Peter Szendy. « Sons & Lumières » isole et met en scène un objet dans chacune des douze crayères du Domaine. Chacun évoque un univers lié à la culture occidentale : les objets de consommation et les symboles se mélangent. Hissé dans l'espace des caves, chacun d'eux fait résonner une musique différente et irradie une lumière qui lui est propre. Douze univers s'ouvrent ainsi au visiteur, subitement plongé au cœur d'une fiction qu'il ne peut déchiffrer bien qu'il en reconnaisse les codes.

1^{ER} MARS AU 31 DÉCEMBRE

Marne

* **Randonnée à pied en Champagne**
97 boucles de randonnée pédestre à télécharger gratuitement sur :
www.randonnee-en-champagne.com rubrique «randonnées pédestres». Découvrez près de 100 itinéraires de randonnée pédestre et des dizaines d'idées de sorties-randos accompagnées ou non, de toute durée ou niveau de difficulté.

* **Randonnée à vélo en Champagne**
Circuits vélo à télécharger gratuitement sur www.randonnee-en-champagne.com rubrique «cyclotourisme». Amoureux du vélo, retrouvez ici toutes les informations utiles. Des pistes cyclables du Pays d'Épernay autour du Lac du Der à vélo, parcourez des kilomètres de pistes en toute sécurité ! Découvrez toutes les offres de sorties ou de location de vélo et vtt dans la rubrique «Idées séjours, activités».

* **Randonnée à cheval en Champagne**
Découvrez tous les centres équestres sur www.randonnee-en-champagne.com rubrique «tourisme équestre»

2 AU 4 MARS

Reims **B4**

* «**Urban Rabbits**» - Création 2009
Spectacle de fin d'études de la 21^{ème} promotion du Centre National des Arts du Cirque - Le Manège - 03 26 47 30 40
info@manegedereims.com
www.manegedereims.com
Mise en piste Arpad Schilling.

1^{ER} AU 31 MARS

Vignoble

✦ **À la découverte des Champagnes**
sur réservation - Formule 3h : 2 à 5 pers : 50 €/pers - 5 à 8 pers : 40 €/pers
A partir de 9 pers : 30 €/pers - Formule 1h30 : à partir de 2 pers : 25 €/pers
03 26 64 08 13 - 03 26 64 96 87
cecile.chaput@marne.chambagri.fr
www.champagne-tourisme.com
Stages d'initiation à la dégustation des champagnes chez le vigneron.

1^{ER} MARS AU 29 AOÛT

Châlons-en-Champagne D5

✦ **Exposition Robert Antral** - Musée des Beaux-Arts et d'Archéologie - Lundi au vendredi : 14h-18h - Fermé le mardi
Samedi : 10h-12h/14h-18h Dimanche : 10h-12h/14h30-18h30 - Tarif plein : 3 €
Tarif réduit : 2 € - 03 26 69 38 53
musee.mairie@chalons-en-champagne.net
www.chalons-en-champagne.net
Rétrospective des œuvres du peintre et aquarelliste Châlonnais, voyageur, amateur de la mer, des navires et des ports.

1^{ER} MARS AU 30 SEPTEMBRE

Souain-Perthes-les-Hurlus C6

✦ **Venez découvrir l'un des hauts-lieux de mémoire de la Grande Guerre** - Ossuaire Monument de Navarin - Vendredi/samedi : 14h-18h - Dimanche/jours fériés : 10h-12h/14h-18h - Gratuit - 06 72 17 41 59
L'Ossuaire abrite les restes de 10 000 soldats tombés au front. Une exposition sur la reconstruction d'après-guerre y est présentée.

1^{ER} MARS AU 31 DÉCEMBRE

Pierry D3

✦ **Visite du Château de Pierry**
03 26 54 02 87 - contact@chateau-de-pierry.fr
www.chateau-de-pierry.fr - Visite du château 18^{ème} siècle, du jardin anglais. Dégustations commentées de champagnes maison dans le cellier pressoir musée (à partir de 2 pers. : 2,50 € à 4,50 €/pers.) ou de cuvées mythiques de grandes marques de champagne dans un salon privatif d'époque (à partir de 8 pers. : de 20 € à 50 €/pers.).

2 MARS

Bazancourt B4

✦ **Concert : Christian Paccoud «Polon le vagabond»** - Salle Michel PrevotEAU
19h - Gratuit - 03 26 91 18 83
commune-bazancourt51@wanadoo.fr
www.bazancourt51.fr

Epernay D3

✦ **Théâtre : Le plus clair de mon temps**
Théâtre Gabrielle Dorziat - 20h30
03 26 51 15 99 - www.lesalmanazar.fr
La proposition artistique d'Odile Macchi est une conférence spectacle sur l'usage du temps dans notre société contemporaine.



2 ET 3 MARS

Reims B4

✦ **Innovact** - Centre des congrès
03 26 50 62 50 - 03 26 77 44 44
www.innovact.com - 13^e édition : les journées européennes de la jeune entreprise.

3 MARS

Outines G7

✦ **Atelier bois pour les enfants** : places limitées, à partir de 10 ans - RV à Nature de Der, Ferme des Grands-Parts - RD 13 Pôle Der-Nature - 9h30-12h.
Inscription préalable - Tarif nous consulter.
03 26 73 90 50 - 06 73 99 58 31
contact@naturededer.com
www.naturededer.com

4 MARS

Reims B4

✦ **Jam session** - Le Stalingrad - 21h
Entrée libre - 03 26 47 00 10
info@djaz51.com - www.djaz51.com
Pour la quatrième saison, les musiciciens investissent l'étage du Stalingrad.
✦ **Connaissance du monde : Tahiti Marquises Bruno Beauflis** - Cinéma Gaumont, centre ville - 14h15/16h30/20h30 - 03 26 40 16 38
06 88 10 81 68 - cdmreims@yahoo.fr
www.connaissancedumonde.com

5 MARS

Aÿ D4

✦ **Théâtre : Bureau national des allogènes**
Salle Sabine Sani - 20h30 - 03 26 55 18 44
www.mjc-ay.com - Rigobert Rigodon est fonctionnaire au Bureau National des Allogènes. Son travail consiste à recevoir, à longueur de journées, ceux qui viennent d'ailleurs, en quête d'asile, avec leurs lots de misère ou de drames.

Châlons-en-Champagne D5

✦ **Théâtre : Femmes** - Péniche-théâtre Cristal/Canal - salle Michel Galabru, sur le jard à 100 m de l'écluse de l'Hémicycle
16h30-18h - Tarif normal / 1 spectacle : 16 € / abonnement 2 spect. : 30 € / abonnement 3 spect. : 42 € - Tarif réduit / 1 spectacle : 12 € / abonnement 2 spect. : 22 € / abonnement 3 spect. : 30 € - Tarif spécial / 1 spectacle : 8 € / abonnement 2 spect. : 14 € / abonnement 3 spect. : 18 € - 06 19 19 34 50

Epernay D3

✦ **Concert : Ange** - Palais des fêtes
20h30 - 03 26 59 57 90
✦ **Concert : M** - Le Millésium - 20h
03 26 56 95 00

Reims B4

✦ **Conférence : La fausse magie / Francis Albeau**
Caisse d'Épargne Lorraine Champagne-Ardenne, 12 rue Carnot - 18h30 - 5 €
Réservation conseillée - 03 26 50 03 92
billetterie@grandtheatredeireims.com
www.grandtheatredeireims.com
✦ **Connaissance du monde : Tahiti Marquises / Bruno Beauflis** - Cinéma Gaumont, centre ville - 14h15/16h30 - 03 26 40 16 38
06 88 10 81 68 - cdmreims@yahoo.fr
www.connaissancedumonde.com.

Vitry-le-François F6

✦ **Danse : Résistance au droit / Compagnie (FB451)** - Salle Simone Signoret - 20h30
Plein 13 €, réduit (famille nombreuse, retraité, chômeur, intermittent du spectacle, personne handicapée, groupe de plus de 10 pers) 10 €, jeunes (moins de 25 ans) 7 €, enfants et jeunes (moins de 18 ans) 5 €, bénéficiaires RSA/CMU 2 €
03 26 72 85 50 - info@scenelasalamandre.fr
www.scenelasalamandre.fr

5 ET 6 MARS

Aulnay-L'Étite E6

✦ **Fête du boudin noir** - Ferme du Châtel
03 26 72 95 91 - www.fermeduchatel.com



6 MARS

Bazancourt **B4**
 * **Concert Rock spécial jeunes : «La Nuit Bazan/Rock #1»** - Salle Michel Prevoteau
 20h30 - Gratuit - 03 26 91 18 83
 commune-bazancourt51@wanadoo.fr
 www.bazancourt51.fr

Châlons-en-Champagne **D5**
 * **Théâtre : Messieurs les ronds de cuir**
 Péniche-théâtre Cristal'Canal - salle Michel Galabru, sur le jard à 100 m de l'écluse de l'Hémicycle - 14h30-18h - Tarif normal / 1 spectacle : 16 € / abonnement 2 spect. : 30 € / abonnement 3 spect. : 42 € - Tarif réduit / 1 septacle : 12 € / abonnement 2 spect. : 22 € / abonnement 3 spect. : 30 € - Tarif spécial / 1 spectacle : 8 € / abonnement 2 spect. : 14 € / abonnement 3 spect. : 18 € - 06 19 19 34 50

Reims **B4**
 * **Le Voyage - spectacle de danse**
 Conservatoire Musique Danse Théâtre
 15h - Gratuit - 03 26 86 77 04
 marie-edith.brie@mairie-reims.fr
 www.crr-reims.fr - Spectacle de danse sur le thème du voyage.

Sainte-Ménéhould **C8**
 * **Spectacle de printemps d'Argon'Notes** - Salle du quartier Valmy - 20h - Gratuit
 03 26 60 18 44 - argonnotes51800@orange.fr
 Musiques et danses.

Sarry **E5**
 * **Soirée celtique** - Salle des fêtes
 20h30 - 10 € - 06 88 89 29 98
 dcordier002@cegetel.rss.fr

6 ET 7 MARS

Esternay **F2**
 * **Représentation théâtrale** - Maison du temps libre - Gratuit - 03 26 81 92 54
 www.esternay.com

Lac du Der **G7**
 * **Balade naturaliste** - RV à Nature de Der, Ferme des Grands-Partis - RD 13 - Pôle Der-Nature à Outines - 9h30-17h
 Inscription préalable - Sortie annulée

si moins de 8 participants - Tarif nous consulter - 03 26 73 90 50/06 73 99 58 31
 contact@naturededer.com
 www.naturededer.com

Reims **B4**
 * **Opérette : Valses de Vienne / Strauss Père et Fils** - Grand Théâtre de Reims - Samedi : 20h30 - Dimanche : 14h30 - 38 € - 30 € - 20 € - 10 € - 03 26 50 03 92
 billetterie@grandtheatredeireims.com
 www.grandtheatredeireims.com
 Audiodescription le 7.03 pour les personnes déficientes visuelles.

Vitry-le-François **F6**
 * **Salon du vin** - Salle du Manège - 06 15 79 18 50

6 MARS AU 4 AVRIL

Avize **D4**
 * **Tournoi de Tennis Open** - Complexe sportif Laurent Fourier - Les week-ends/semaine 18h-20h - Inscription 16 €
 03 26 57 58 60 - gerardhubois@wanadoo.fr

7 MARS

Châlons-en-Champagne **D5**
 * **Théâtre : L'appel décroissant**
 Péniche-théâtre Cristal'Canal - salle Michel Galabru, sur le jard à 100 m de l'écluse de l'Hémicycle - 10h-12h - Tarif normal / 1 spectacle : 16 € / abonnement 2 spect. : 30 € / abonnement 3 spect. : 42 € - Tarif réduit / 1 septacle : 12 € / abonnement 2 spect. : 22 € / abonnement 3 spect. : 30 € - Tarif spécial / 1 spectacle : 8 € / abonnement 2 spect. : 14 € / abonnement 3 spect. : 18 € - 06 19 19 34 50

Epernay **D3**
 * **Brocante** - Esplanade Charles de Gaulle
 6h-18h - 06 07 38 30 40

Reims **B4**
 * **Musique au Musée** - Orient-Occident-fascination réciproque - Musée des Beaux-Arts - 10h30 - Gratuit - 03 26 86 77 04
 marie-edith.brie@mairie-reims.fr
 www.crr-reims.fr

Saint-Imoges **C4**
 * **Musique du monde : Happy Hand**
 Salle André Daubert - 11h - 03 26 55 18 44
 www.mjc-ay.com

8 MARS

Chigny-les-Roses **C4**
 * **Randonnée : Les lundis de Cris** - pour rester en forme - Durée : 2h-2h30 - RV 14h sur la place - Payant - 03 26 88 26 37
 06 14 48 21 67 - cris_mont@msn.com
 www.cris-event.fr.

Epernay **D3**
 * **Théâtre : la Pantoufle** - Théâtre Gabrielle Dorziat - 10h-14h30 - 03 26 51 15 99
 www.lesalmanazar.fr - Il est curieux, ce bébé mais prudent. Alors, il se prépare : il essaye des choses pour voir, pour savoir, il essaie les âges, les sentiments, les émotions, un peu comme des vêtements, pour voir s'ils lui vont...

9 MARS

Epernay **D3**
 * **Théâtre : la Pantoufle**
 Théâtre Gabrielle Dorziat - Séance grand public 14h30/séance familiale 18h
 03 26 51 15 99 - www.lesalmanazar.fr
 * **Concert : Florent Pagny** - Le Millesium
 20h30 - 03 26 56 95 00
 www.lemillesium.com

Reims **B4**
 * **Conférence : W.A. Mozart : Opéra / Francis Albu** - Auditorium II du Conservatoire de Reims, 20 rue Gambetta - 18h30-20h - 5 €
 Réservation conseillée - 03 26 50 03 92
 billetterie@grandtheatredeireims.com
 www.grandtheatredeireims.com



10 MARS

Outines **G7**

* **Atelier bois pour les enfants** : places limitées, à partir de 10 ans - RV à Nature de Der, Ferme des Grands-Parts - RD 13 Pôle Der-Nature - 9h30-12h - Inscription préalable - Tarif nous consulter 03 26 73 90 50 - 06 73 99 58 31 contact@naturedededer.com www.naturedededer.com

Pierry **D3**

* **Visite guidée de la commune**
Départ place de la Mairie - 14h30
03 26 32 58 11/ 06 75 12 35 83
www.balade-pierry.fr - « Balade-découverte » de la commune, promenade accessible à tous, se munir de bonnes chaussures, durée 3h et +.

Vitry-le-François **F6**

* **Théâtre objet : Loin de mon doudou / Compagnie Sémaphore** - Médiathèque François Mitterrand - 10h30 - Adulte 6€ - Enfant 3€ Pers. Supp 2€ - Bénéficiaires RSA/CMU 2€ 03 26 72 85 50 - info@scenelasalamandre.fr www.scenelasalamandre.fr Dès 18 mois, durée 35 min.

11 MARS

Aÿ **D4**

* **Conférence : le champagne dans l'art / Jean-Marie Pinçon** (Ecrivain, journaliste et critique)
Villa Bissinger, 15 rue Jeanson - 18h30
Entrée libre - 03 26 55 78 78
infos@villabissinger.com
www.villabissinger.com

Epemay **D3**

* **Théâtre : Traine pas trop sous la pluie**
Théâtre Gabrielle Dorziat - 20h30
03 26 51 15 99 - www.lesalmanazar.fr
Voyage intérieur au pays de sa mémoire, un « move » dédié à l'Afrique, aux amis, morts ou vivants, aux femmes, à l'alcool, aux errances.

Reims **B4**

* **Musique en Médiathèques** - Concert des élèves du Conservatoire - Médiathèque Jean-Falala - 18h30 - Gratuit - 03 26 86 77 04 marie-edith.brie@mairie-reims.fr www.crr-reims.fr

* **Conférence : Didier Eribon, philosophe, dans le cadre du cycle «Pratiques Contemporaines : Art, design & esthétique»** - Médiathèque Jean Falala, rue des Fuseliers - 18h
Gratuit - 03 26 05 78 32
contact@frac-champagneardenne.org
www.frac-champagneardenne.org

11 ET 12 MARS

Reims **B4**

* **Spectacle de danse** - par les classes de danse Classique Contemporaine Conservatoire Musique Danse Théâtre 20h - Gratuit - 03 26 86 77 04 marie-edith.brie@mairie-reims.fr www.crr-reims.fr

12 MARS

Aÿ **D4**

* **Théâtre : Le cailloux de la Lune**
Salle Sabine Sani - 19h - 03 26 55 18 44
www.mjc-ay.com - Sabine, une petite fille de 5 ans est recroquevillée, la nuit, dans un fossé. Ses parents, son frère et d'autres clandestins, sont là, aussi. Tous doivent passer la ligne de démarcation...

Reims **B4**

* **Musique au Palais du Tau** - Concert des élèves du Conservatoire - 18h30
Gratuit - 03 26 86 77 04
marie-edith.brie@mairie-reims.fr
www.crr-reims.fr

* **Duo des Equilibres** - Bar de l'Hôtel de la Paix - 21h30 - Entrée libre dans la limite des places disponibles - 03 26 47 00 10 info@djaz51.com - www.djaz51.com
Un duo atypique. Thomas Chemla à la batterie et François Barisau au piano.

* **Opéra comique : La fausse magie / Grétry**
Grand Théâtre de Reims - 20h30 - 32 € 25 € - 17 € - 7 € - 03 26 50 03 92
billetterie@grandtheatreidereims.com
www.grandtheatreidereims.com
L'opéra-comique d'André-Modeste Grétry plonge, à un rythme endiablé, dans un monde de maléfices et de sorcellerie.

12 AU 14 MARS

Champillon **C4**

* **Marché aux vins** - Salle Henri Lagauche
5 € avec un verre gravé offert- 03 26 59 54 44
30 producteurs de toutes les régions de France.

12 AU 15 MARS

Châlons-en-Champagne **D5**

* **Salons de l'Habitat, des Métiers d'Art, de l'Environnement** - Parc des expositions
03 26 68 20 44 - www.foiredchalons.com
1 500 m² d'exposition - 250 exposants.

13 MARS

L'Epine **D6**

* **Soirée théâtrale** - Salle l'Épinette
03 26 66 96 99 - mairie.lepine51@wanadoo.fr
Deux vaudevilles qui vont entraîneront du rire aux larmes !

Mourmelon-le-Grand **C5**

* **Théâtre-comédie : «Le rôle des femmes»**
par le Théâtre de l'Entracé Centre culturel
20h30 - Adultes : 6 €. Moins de 12 ans : 1,50 € - 03 26 66 79 44
mlg-scheffer@wanadoo.fr

LES INCONTOURNABLES

6 ET 7 MARS

Reims **B4**

* **Europuces** - Parc des expositions
03 26 02 04 06 - www.europuces.com.
Le rendez-vous des professionnels et des amateurs d'antiquités et d'objets du passé.

13 ET 14 MARS

* **Salon champenois du véhicule de collection**
Parc des expositions - 06 81 20 74 51
www.bce-reims.com - Il présente des grandes marques de véhicules de collection, des pièces détachées, des miniatures, de la documentation et une bourse d'échanges - 30 000 m² d'exposition, plus de 500 exposants.

14 MARS

Hautvillers **C3**

* **Randonnée : Découverte des villages viticoles champenois** - Durée : 2h-2h30 - RV 14h devant l'église. Payant - 03 26 88 26 37
06 14 48 21 67 - cris_mont@msn.com
www.cris-event.fr - Balade nocturne avec lanternes - Distance totale : environ 2 km - Balade ouverte à tous
Possibilité de venir avec une poussette pour les plus petits.

16 MARS AU 2 AVRIL

Reims **B4**

* **Festival Meli'Môme** - 03 26 09 33 33
contact@meli-mome.com ou
reservations@meli-mome.com
www.meli-mome.com - Un festival de spectacles pour les très jeunes enfants, les enfants et les familles. Plus de 200 représentations à voir et à écouter dans toute la ville : du théâtre pour enfants, des contes, de la danse contemporaine, de la musique, du théâtre d'objets, de l'opéra.

21 MARS

Epemay **D3**

* **Mondial de la capsule, de l'outil et de la publicité champenoise** - Le millésium
8h-18h - 2 € - 06 86 51 45 76

23 AU 30 MARS

Reims **B4**

* **Exposition photographies et aquarelles : 1882-1883 le Japon de Krafft**
une rencontre entre Orient et Occident - Musée-Hôtel Le Vergeur, 36 place du Forum - 14h-18h sauf le lundi - Payant - 03 26 47 20 75
museelevergeur@wanadoo.fr
www.museelevergeur.com
Photographies et aquarelles font revivre la passion de Krafft pour le Japon.

FLEURS ET JARDINS

19 AU 21 MARS

Reims B4

* Salon Tendance Nature

Parc des expositions - Vendredi : 14h-19h. Samedi/dimanche : 10h-19h
2,50 €/pers - 03 26 84 69 66
www.tendance-nature.fr
170 exposants - Espaces jardin, environnement, écotourisme.

27 ET 28 MARS

Nanteuil-la-Foret C3

* Saulitudes - Jardin botanique de La Presle - Samedi 9h-12h/14h-18h
Dimanche 14h-18h - 5 €/pers
Gratuit pour les enfants
03 26 59 43 39

jbpresle-brochetlanvin@club-internet.fr
www.jardin-brochetlanvin.com
Découverte des saules et des floraisons hivernales - Samedi : stage de tressage de saules vivants (10h-17h) avec Laurent Weiss. Dimanche : ouverture exceptionnelle dominicale et visite commentée.

28 MARS

Verdon D2

* Troc aux plantes - Préau de l'école - 10h-18h - Gratuit
03 26 81 40 05
si.montmirail51@orange.fr
www.montmirail-tourisme.eu - Troc aux plantes entièrement gratuit.
Echanges de plants et plantes de particulier à particulier.

13 MARS

Pierry D3

* Visite guidée de la commune
Départ place de la Mairie - 14h30
03 26 32 58 11/ 06 75 12 35 83
www.balade-pierry.fr - « Balade-découverte » de la commune, promenade accessible à tous, se munir de bonnes chaussures, durée 3 h et +.

Saint-Martin-d'Ablois D3

* Bourse aux vêtements - Salle des fêtes
Gratuit - 03 06 53 80 25

Vitry-le-François F6

* Itinéraire Hip-Hop/2^e - Salle du Manège
14h - 5 €, gratuit moins de 12 ans
03 26 72 85 50 - info@scenelasalamandre.fr
www.scenelasalamandre.fr
Battle Hip-Hop.

13 ET 14 MARS

Dormans D2

* Soirée Cabaret - spectacle avec chansons et sketches - Salle des fêtes
A partir de 20h - Payant - 03 26 58 81 86
lambert@club-internet.fr
Repas à l'entré sur réservation.

Lac du Der G7

* Chouette et compagnie : atelier pelotes, diaporama, discussion, sortie - RV à Nature de Der, Ferme des Grands-Parcs
RD 13 Pôle Der-Nature à Outines 14h-20h
Inscription préalable - Sortie annulée si moins de 8 participants.
Tarif nous consulter - 03 26 73 90 50
06 73 99 58 31 - contact@naturedededer.com
www.naturedededer.com

14 MARS

Cheminois F8

* Randonnée au profit d'Alaid : 6/18 km
Départ 10h et 14h - 03 26 73 14 26
rando51@wanadoo.fr
http://perso.orange.fr/randomarne

Epernay D3

* Concert annuel de l'Harmonie des Tonneliers
Palais des fêtes - 15h30 - Entrée libre
03 26 55 40 82

* Concert : Indochine - Le Millesium - 19h

03 26 56 95 00

Esternay F2

* Concert - Eglise St Rémi - Gratuit
03 26 80 27 07 - www.esternay.com
Concert à l'occasion de la Journée de la Femme.

Montmirail E2

* Sortie découverte de la région : Le Cabaret en Folie - Départ Place Wald-Michelbach à destination de La Ferté Milon - 8h45-18h45
65 €/personne - 03 26 81 40 05
si.montmirail51@orange.fr
www.montmirail-tourisme.eu - Après une croisière apéritive sur l'Ourcq, laissez-vous distraire le temps du déjeuner par un spectacle varié. Un programme 100% détente au bord de l'eau, agrémenté d'un spectacle de grande qualité.

Reims B4

* Musique contemporaine : Sequenza III / Berio
Grand Théâtre de Reims - 11h - 5 € Gratuit scolaires et étudiants - 03 26 50 03 92
billetterie@grandtheatreidereims.com
www.grandtheatreidereims.com
La cantatrice Isabel Soccoja restitue magnifiquement ce portrait qui enchaîne, entre parlé et chanté, une succession de quarante quatre attitudes émotionnelles qui vont de la nervosité à la détente, de la terreur à l'extase, de la confusion à la joie...

Soulières E3

* Brocante - 8h-18h - 06 07 38 30 40

Villevenard E3

* Randonnée Roland Detres : 10/16/21 km
Départ 9h - 03 26 81 46 72
rando51@wanadoo.fr
http://perso.orange.fr/randomarne

15 MARS

Châtillon-sur-Marne C3

* Randonnée : Les Lundis de Cris - pour rester en forme - Durée : 2h-2h30 - RV 14h sur la place - Payant - 03 26 88 26 37
06 14 48 21 67 - cris_mont@msn.com
www.cris-event.fr.

16 MARS

Epernay D3

* Poésie : Scène de slam par Slam Tribu
Médiathèque - 20h30 - Entrée libre
03 26 53 37 85 - www.epernay.fr
Sur le thème des femmes dans le cadre du Printemps des Poètes.

Reims B4

* L'Orchestre Symphonique du Conservatoire Barber/Weil/Ravel - Grand Théâtre de Reims - 20h - Entrée libre - Réservation indispensable - 03 26 86 77 04
marie-edith.brie@mairie-reims.fr
www.crr-reims.fr - Direction : Rut Schreiner.

17 MARS

Outines G7

* Atelier bois pour les enfants : places limitées, à partir de 10 ans - RV à Nature de Der, Ferme des Grands-Parcs - RD 13 Pôle Der-Nature - 9h30-12h.
Inscription préalable - Tarif nous consulter.
03 26 73 90 50/06 73 99 58 31
contact@naturedededer.com
www.naturedededer.com

18 MARS

Aÿ D4

* Théâtre d'images : Renard et demi
Salle Sabine Sani - Représentation scolaire 14h30 - 03 26 55 18 44
www.mjc-ay.com - Mangera ou ne mangera pas l'andouillette ? Manger ou être mangé ? On retrouve avec jubilation les aventures et mésaventures de Compère Renard et de ses compagnons.



* Nature - Sport

* Animations Commerciales

* Animations Culturelles

* Balades Fleuries

* Brocantes

* RDV aux jardins

* Visites d'Entreprises

* Sur la Route du Champagne

Epernay **D3**
* **Spectacle Musico-poétique : Rimbaud blues** - Médiathèque - 19h30 - Entrée libre 03 26 53 37 90 - www.epernay.fr
Par la compagnie « Coup d'blues » dans le cadre du Printemps des Poètes.

* **Connaissance du Monde : Portugal**
Cinéma Le Palace - 14h30 et 20h30
Tarif : 4,50 € - 03 26 51 82 42
www.connaissancedumonde.com

Reims **B4**
* **Masterclasses Batterie Jazz avec Christian Marioffo** - Conservatoire Musique Danse Théâtre - 9h - Gratuit - 03 26 86 77 04 marie-edith.brie@mairie-reims.fr
www.crr-reims.fr

19 MARS

Ay **B4**
* **Théâtre d'images : Renard et demi** - Salle Sabine Sani - Représentation scolaire 10h / représentation grand public 19h - 03 26 55 18 44 www.mjc-ay.com - Mangera ou ne mangera pas l'andouillette ? Manger ou être mangé ? On retrouve avec jubilation les aventures et mésaventures de Compère Renard et de ses compagnons.

Châlons-en-Champagne **D5**
* **Théâtre : Mais n'te promène donc pas toute nue !** Péniche-théâtre Cristal'Canal - salle Michel Galabru, sur le jard à 100 m de l'écluse de l'Hémicycle - 16h30-18h - Tarif normal / 1 spectacle : 16 € / abonnement 2 spect. : 30 € / abonnement 3 spect. : 42 € - Tarif réduit / 1 spectacle : 12 € / abonnement 2 spect. : 22 € / abonnement 3 spect. : 30 €. Tarif spécial / 1 spectacle : 8 € / abonnement 2 spect. : 14 € / abonnement 3 spect. : 18 € - 06 19 19 34 50.

Epernay **D3**
* **Concert : Pascal Obispo** - Le Millésium 20h30 - 03 26 56 95 00 - Opéra rock dans lequel il interprète un messenger idéaliste, le Capitain Samourai Flower.

* **Théâtre : le Jeu de l'amour et du hasard**
Théâtre Gabrielle Dorziat - 20h30
03 26 51 15 99 - www.lesalmanazar.fr

Lac du Der **G7**
* **Randonnée naturaliste sur les étangs d'Outines** : Les bruits de la nuit 8 km - RV à Nature de Der, Ferme des Grands-Parts - RD 13 Pôle Der-Nature à Outines - 18h30. Inscription préalable - Sortie annulée si moins de 8 participants - Tarif nous consulter - 03 26 73 90 50/06 73 99 58 31 contact@naturedededer.com
www.naturedededer.com

Montmirail **E2**
* **Projection CielEcran** - Cinéma Le Don Camillo - 20h30 - 3 € - 03 26 81 11 46 mairie.montmirail@wanadoo.fr
www.montmirail.fr - Retransmission sur écran géant du spectacle « Age tendre et tête de bois ».

Reims **B4**
* **Ballet : Magnifique Tchaïkovski suites Malandain / Ballet Biarritz** - Grand Théâtre de Reims - Séances scolaires 14h30 - A partir

du CP - 03 26 50 03 92
billetterie@grandtheatredeireims.com
www.grandtheatredeireims.com
Thierry Malandain prolonge son parcours chorégraphique sur les traces des ballets qui associèrent Marius Petipa et Tchaïkovski : Casse-Noisette, La Belle au bois dormant et Le Lac des cygnes. Tirées de ces ballets, trois suites d'orchestre destinées au concert furent adaptées ; elles concentrent la partition et restituent par des extraits l'atmosphère poétique du ballet sans en épouser le récit.

19 AU 22 MARS

Châlons-en-Champagne **D5**
* **Salon de l'Auto, de la Moto et du Quad**
Parc des expositions - 03 26 68 20 44
www.foiredchalons.com

20 MARS

Arrigny **G7**
* **Soirée musique Celtique** - Salle des fêtes 20h - 15 €/pers - Sur réservation 03 26 72 05 58 - muse.art.regne@wanadoo.fr
www.myspace.com/chateaudegoncourt
Fest'noz, bal folk dans la pure tradition bretonne animé par «Airs de Rien» suivi d'un concert de Kalffa.

Bazancourt **B4**
* **Concert : Claude Vanony** - Salle Michel Prevotau - 20h30 - 7 € - Gratuit pour les - de 12 ans - 03 26 91 18 83
www.bazancourt51@wanadoo.fr
www.bazancourt51.fr

Châlons-en-Champagne **D5**
* **Théâtre : Feu la mère de Madame**
Péniche-théâtre Cristal'Canal - salle Michel Galabru, sur le jard à 100 m de l'écluse de l'Hémicycle - 14h30-18h - Tarif normal / 1 spectacle : 16 €/abonnement 2 spect. : 30 €/abonnement 3 spect. : 42 €. Tarif réduit / 1 spectacle : 12 €/abonnement 2 spect. : 22 €/abonnement 3 spect. : 30 €. Tarif spécial / 1 spectacle : 8 €/abonnement 2 spect. : 14 €/abonnement 3 spect. : 18 € - 06 19 19 34 50.

Lac du Der **G7**
* **Balade naturaliste** - RV à Nature de Der, Ferme des Grands-Parts - RD 13 - Pôle Der-Nature à Outines - 9h30-17h. Inscription préalable - Sortie annulée si moins de 8 participants. Tarif nous consulter - 03 26 73 90 50/06 73 99 58 31 contact@naturedededer.com
www.naturedededer.com

LES INCONTOURNABLES

27 MARS

Bouilly **C3**
* **Une nuit très chouette**
Domaine de Commetreuil - 20h30
Gratuit - 03 26 59 44 44
contact@parc-montagnedereims.fr
www.parc-montagnedereims.fr
Présentation des rapaces nocturnes de la région illustrée par un diaporama et suivie d'une promenade nocturne pour tenter de surprendre le hullement des chouettes et les autres bruits étranges de la forêt. Lancement officiel de L'Agenda 2010.

27 ET 28 MARS

Ay **D4**
* **Grande fête du chocolat** - Salle des fêtes - 10h-19h - 03 26 55 44 26 PatrickBaillet@wanadoo.fr
Exposition de plus de 1 500 pièces en chocolat et démonstration, vente sur place.

Epernay **D3**
* **Rallye Eprenay Vins de Champagne**
Esplanade Charles de Gaulle
03 26 47 34 76
www.sportauto-champagne-ardenne.com
Rallye automobile.

27 MARS AU 16 JUILLET

Mame
* **Le théâtre des routes**
Gratuit - 03 26 65 90 06
furieusement@wanadoo.fr
www.festival-furies.com - Furies prend la route, s'évade un temps de la ville et s'installe sur les places des villages de Champagne-Ardenne : au milieu d'un marché paysan, d'une foire, d'une fête associative ou patronale, pour le plaisir de vous dérouter vers d'autres territoires et d'autres paysages. Spectacles de théâtre de rue et de cirque.

28 MARS

Châlons-en-Champagne **D5**
* **Semi-marathon** - 03 26 66 53 11
cocaa1@libertysurf.fr - www.cocaa.fr.st

Trépail **C4**
* **Randonnée : Découverte des villages viticoles champenois** - Durée : 2h-2h30. RV 14h devant la mairie - Payant. 03 26 88 26 37/06 14 48 21 67
cris_mont@msn.com
www.cris-event.fr
Balade à thème dans et autour d'un village du vignoble. Distance maximum : 6km. Balade ouverte à tous et sans difficulté.



20 MARS

Montmirail **E2**

★ **Soirée chanson** - Salle Roger Perrin
20h45 - 12 € - 03 26 81 40 05
si.montmirail51@orange.fr
www.montmirail-tourisme.eu - Avec
l'aimable participation de Chant Morin.
Invité : Gilbert Laffaille.

Reims **B4**

★ **Les Journées Portes Ouvertes**
Conservatoire Musique Danse Théâtre
A partir de 9h30 - Gratuit - 03 26 86 77 04
marie-edith.brie@mairie-reims.fr
www.crr-reims.fr

Reims **B4**

★ **L'Orchestre Symphonique du Conservatoire Barber/Weil/Ravel** - Conservatoire Musique Danse Théâtre - 18h - Gratuit - 03 26 86 77 04
marie-edith.brie@mairie-reims.fr
www.crrreims.fr - Direction : Rut Schereiner.

Vitry-le-François **F6**

★ **Itinéraire Hip-Hop/2^e** - L'Orange Bleue
21h - 5€ - gratuit moins de 12 ans
03 26 72 85 50 - info@scenelasalamandre.fr
www.scenelasalamandre.fr
Soirée autour du slam.

20 ET 21 MARS

Dormans **D2**

★ **Soirée Cabaret** - spectacle avec chansons et sketches - Salle des fêtes
A partir de 20h - Payant - 03 26 58 81 86
lamberti@club-internet.fr
Repas à l'entracte sur réservation.

Reims **B4**

★ **Ballet : Magifique Tchaïkovsky suites Malandain / Ballet Biarritz**
Grand Théâtre de Reims - Samedi :
20h30 - Dimanche : 14h30 - 26 €
22 € - 16 € - 7 € - 03 26 50 03 92
billetterie@grandtheatredeireims.com
www.grandtheatredeireims.com

Thierry Malandain prolonge son parcours chorégraphique sur les traces des ballets qui associèrent Marius Petipa et Tchaïkovski : Casse-Noisette, La Belle au bois dormant et Le Lac des cygnes.

20 AU 28 MARS

Esternay **F2**

★ **Exposition peintures et sculptures**
La Gare - 14h30-18h30 - Gratuit
03 26 81 38 54 - www.esternay.com

21 MARS

Châlons-en-Champagne **D5**

★ **Théâtre : Mais n'te promène donc pas toute nue !** - Péniche-théâtre Cristal/Canal - salle Michel Galabru, sur le jard à 100 m de l'écluse de l'Hémicycle - 10h-12h - Tarif normal / 1 spectacle : 16 € / abonnement 2 spect. : 30 € / abonnement 3 spect. : 42 €. Tarif réduit / 1 spectacle : 12 € / abonnement 2 spect. : 22 € / abonnement 3 spect. : 30 €. Tarif spécial / 1 spectacle : 8 € / abonnement 2 spect. : 14 € / abonnement 3 spect. : 18 € - 06 19 19 34 50

Champillon **C4**

★ **Randonnée «Bouge ta planète» : 8/12/15 km** - Départ 9h-11h salle des fêtes.
03 26 54 37 24 - rando51@wanadoo.fr
http://perso.orange.fr/randomarne

Esternay **F2**

★ **Randonnée «Champs et bois» : 8/12/20 km**
Départ 8h30-10h salle Collot - 3 €
03 26 80 27 07/03 26 81 92 57
rando51@wanadoo.fr - si.esternay@wanadoo.fr
http://perso.orange.fr/randomarne
frep-esternay.monsite.orange.fr

Mailly-Champagne **C4**

★ **Randonnée : 6/12/20 km** - Gymnase
Départ 8h30-11h - 5 € adultes - 2 € enfants de moins de 10 ans - 06 78 31 40 63
elyteted@wanadoo.fr

Merfy **B3**

★ **Brocante** - Village : chemin des Entre-deux, rue du Nord, rue de Pouillon et chemin des glissettes - 6h-18h - Gratuit
03 26 03 01 33 - mairie.merfy@wanadoo.fr

Montmirail **E2**

★ **Concert chorale** - Eglise St Etienne
15h30 - 03 26 81 10 59
contact@mjc-montmirail.org
www.mjc-montmirail.org - Concert réunissant 4 chorales soit environ 150 choristes organisé pour l'opération RETINA (Journée nationale pour les maladies des yeux).

Sainte-Marie-du-Lac-Nuisement **C4**

★ **Régate nautique d'ouverture** - Port de Nemours - 03 25 04 13 57
contact@ycder.com - www.ycder.com

Vauchamps **E2**

★ **Randonnée pédestre 12 km** - RV Ferme de Sarrechamps - 14h - Gratuit - 03 26 81 28 85

Villers-Marmery **C5**

★ **Brocante** - 6h-18h - 06 07 38 30 40

22 MARS

Ludes **C4**

★ **Randonnée : Les lundis de Cris** - pour rester en forme - Durée : 2h-2h30
RV 14h sur la place - Payant.
03 26 88 26 37/06 14 48 21 67
cris_mont@msn.com - www.cris-event.fr

22 ET 23 MARS

Epernay **D3**

★ **Cirque : Press** - Théâtre Gabrielle Dorziat
20h30 - 03 26 51 15 99 - www.lesalmanazar.fr
Véritable homme-élastique, réduit à se déplacer dans une sorte de cellule qui se rétrécit à vue d'œil, le personnage imaginé par Pierre Rigal semble concentrer toutes les névroses contemporaines.

23 MARS

Aÿ D4
 * **Théâtre : L'Amour des mots** - Salle Sabine Sani - 20h30 - 03 26 55 18 44
 www.mjc-ay.com - Ici, une jeune élève se rend chez son professeur pour prendre sa leçon. Mais, rien ne se passe comme d'habitude. Le précepteur a-t-il perdu la tête ?

Epemay D3
 * **La plus grande guinguette du monde**
 Le Millesium - 14h30 - 03 26 56 95 00
 Spectacle de près de quatre heures pour les amateurs de guinguettes en présence des plus grands accordéonistes tels qu'André Verchuren, Michel Pruvot, Louis Ledrich et Louis Cordhia.

Reims B4
 * **Au Crépuscule du Romantisme - Strauss/ Webern/Schonberg** - Grand Théâtre de Reims 20h - 10 € - 03 26 86 77 04
 marie-edith.brie@mairie-reims.fr
 www.crr-reims.fr - Six professeurs du Conservatoire proposent un programme consacré à Strauss, Webern, Schönberg.
 * **Conférence : Haydn et la forme sonate / Francis Albou** - Auditorium II du Conservatoire de Reims, 20 rue Gambetta - 18h30-20h. 5 € - Réservation conseillée - 03 26 50 03 92
 billetterie@grandtheatredeireims.com
 www.grandtheatredeireims.com

23 MARS AU 27 AVRIL

Mourmelon-le-Grand C5
 * **Exposition «Notre Terre»** - Bibliothèque Horaires d'ouverture de la bibliothèque Gratuit - 03 26 66 57 07
 bm.mourmelon@wanadoo.fr
 Exposition composée de panneaux pour présenter un aspect de notre environnement, ses périls et les solutions.

24 MARS

Outines G7
 * **Atelier bois pour les enfants** : places limitées, à partir de 10 ans - RV à Nature de Der, Ferme des Grands-Parts - RD 13 Pôle Der-Nature - 9h30-12h - Inscription préalable - Tarif nous consulter 03 26 73 90 50 - 06 73 99 58 31
 contact@naturededer.com
 www.naturededer.com

Reims B4
 * **Masterclasses Composition avec Maxime Echarhour** - Conservatoire Musique Danse Théâtre - A partir de 9h30
 Gratuit - 03 26 86 77 04
 marie-edith.brie@mairie-reims.fr
 www.crr-reims.fr

Vitry-le-François F6
 * **Théâtre : La confession d'une jeune fille**
 Salle Simone Signoret - 20h30 - Plein 18 €, réduit (famille nombreuse, retraité, chômeur, intermittent du spectacle, personne handicapée, groupe de plus de 10 pers) 13 €, jeunes (moins de 25 ans) 7 €, enfants et jeunes (moins de 18 ans) 5 €, bénéficiaires RSA/CMU 2 €

03 26 72 85 50 - info@scenelasalamandre.fr
 www.scenelasalamandre.fr - Par Sara Forestier, durée 1h05.

25 MARS

Reims B4
 * **Concert de Cuivres, vents et jazz - avec le Big Band, l'Orchestre à vents 3^{ème} cycle et l'Ensemble de Cuivres du CRR** - Conservatoire Musique Danse Théâtre - 20h - Gratuit - 03 26 86 77 04
 marie-edith.brie@mairie-reims.fr
 www.crr-reims.fr - Direction : Marc Lefevre et Rudy Sauvage.

* **Musique : Eskelin/Parkins/Black 6**
 Caisse d'Épargne Lorraine Champagne-Ardenne - 19h - 5 € plein / 2,50 € réduit / gratuit étudiants - 03 26 47 00 10
 info@dja251.com - www.dja251.com
 Il est des trios qui marquent les époques. Depuis 1994, celui qui réunit Ellery Eskelin, Andrea Parkins et Jim Black a été le reflet de l'effervescence de la scène alternative américaine.
 * **Connaissance du monde : Portugal / Olivier Berthelot** - Cinéma Gaumont, centre ville 14h15/16h30/20h30 - 03 26 40 16 38
 06 88 10 81 68 - cdmreims@yahoo.fr
 www.connaissancedumonde.com

* **Réouverture de l'hippodrome de Reims**
 avenue Robert Schuman - 16h - Entrée 2,50 € - Entrée gratuite pour les moins de 18 ans - 03 26 08 65 29
 contact@hippodromedereims.com
 www.hippodromedereims.com - Réunion des parieurs. A l'occasion de cette première réunion PMU, les parieurs sont à l'honneur ! Plein de cadeaux à gagner ! (dans la limite des stocks disponibles).

25 ET 26 MARS

Reims B4
 * **Danse baroque : Un jour ordinaire pour l'enfant roi / Compagnie l'Eclat des Muses** - Grand Théâtre de Reims - Séances scolaires 14h30 - A partir du CP - 03 26 50 03 92
 billetterie@grandtheatredeireims.com
 Un patrimoine de danse baroque.

25 AU 28 MARS

Reims B4
 * **Salon ID Créatives** - Parc des expositions 03 26 84 69 69 - Les activités manuelles (scrapbooking, mosaïque, pâte fimo, cartonnage, kraft, pochoirs, yahou, carterie...) l'art du fil, les beaux arts (aquarelle, calligraphie, dessin), la décoration florale, la cuisine créative et la créativité enfantine seront mises à l'honneur lors de ce salon.

26 MARS

Aÿ D4
 * **Chanson / Rock : Nicolas Jules**
 Salle Sabine Sani - 20h30 - 03 26 55 18 44
 www.mjc-ay.com - On ne saurait dire si c'est de la chanson rock, blues, Jazz ou du théâtre. Aucune importance puisqu'on est électrisé.

Châlons-en-Champagne D5
 * **Théâtre : Administration, quand tu nous tiens !**
 Péniche-théâtre Cristal Canal - salle Michel Galabru, sur le jard à 100 m de l'écluse de l'Hémicycle - 16h30-18h - Tarif normal / 1 spectacle : 16 €/ abonnement 2 spect. : 30 €/ abonnement 3 spect. : 42 €. Tarif réduit / 1 spectacle : 12 €/ abonnement 2 spect. : 22 €/abonnement 3 spect. : 30 €. Tarif spécial / 1 spectacle : 8 €/ abonnement 2 spect. : 14 €/ abonnement 3 spect. : 18 € - 06 19 19 34 50

Dampierre-au-Temple D5
 * **Musiques en Mourmelonnie : Match River**
 concert Country - Salle Omnisports 20h30 - Gratuit - 03 26 66 55 13
 contact@cc-region-mourmelon.fr

Epemay D3
 * **Musique du monde : Carrasco H Quartet**
 Théâtre Gabrielle Dorziat - 20h30
 03 26 51 15 99 - www.lesalmanazar.fr
 A la fois moderne par son style et traditionnel dans son esprit, le Quartet Carrasco explore les multiples facettes musicales du tango.

* **Concert : Marc Lavoine** - Le Millesium 20h - 03 26 56 95 00 - www.lemiesium.com

Reims B4
 * **Danse baroque : Un jour ordinaire pour l'enfant roi / Compagnie l'Eclat des Muses**
 Grand Théâtre de Reims - 18h30
 Spectacle familial à partir de 7 ans - 10 €/ adulte - 5 €/enfant - 03 26 50 03 92
 billetterie@grandtheatredeireims.com
 www.grandtheatredeireims.com
 Un patrimoine de danse baroque.

* **Rock opéra : My way to hell... Orphée Remix / Matteo Franceschini** - La Cartonnerie 03 26 36 72 40 - info@cartonnerie.fr
 www.cartonnerie.fr - Point de distorsion entre les époques et les styles musicaux les plus dissemblables, le spectacle part en quête d'un «son» qui puisse être commun à tous les interprètes.

* **Connaissance du monde : Portugal / Olivier Berthelot** - Cinéma Gaumont, centre ville 14h15/18h30 - 03 26 40 16 38
 06 88 10 81 68 - cdmreims@yahoo.fr
 www.connaissancedumonde.com

Vitry-le-François F6
 * **Nos limites - itinéraire Hip-Hop, danse Hip-Hop / Compagnie Alexandra N'Posse** - Salle Simone Signoret - 20h30 - Plein 13 €, réduit (famille nombreuse, retraité, chômeur, intermittent du spectacle, personne handicapée, groupe de plus de 10 pers) 10 €, jeunes (moins de 25 ans) 7 €, enfants et jeunes (moins de 18 ans) 5 €, bénéficiaires RSA/CMU 2 € - 03 26 72 85 50
 info@scenelasalamandre.fr
 www.scenelasalamandre.fr - Durée 1h.

27 MARS

Châlons-en-Champagne B4

* **Théâtre : Cyrano de Bergerac** - Péniche-théâtre Cristal'Canal - salle Michel Galabru, sur le jard à 100 m de l'écluse de l'Hémicycle 14h30-18h - Tarif normal : 1 spectacle : 16 €/ abonnement - 2 spect. : 30 €/ abonnement - 3 spect. : 42 € - Tarif réduit / 1 septacle : 12 €/ abonnement 2 spect. : 22 €/ abonnement 3 spect. : 30 € - Tarif spécial : 1 spectacle : 8 €/ abonnement 2 spect. : 14 €/ abonnement 3 spect. : 18 € - 06 19 19 34 50

Epernay D3

* **La Fête de la Saint-Patrick avec Celtic Dances, Bagad Avel Mor et The Scottish Pipe Band**
Le Millesium - 20h30 - 03 26 56 95 00
Les meilleures troupes irlandaises, écossaises et bretonnes pour 3 h de spectacle avec plus de 100 artistes sur scène.

Sézanne F2

* **Concert** - Prêtoire - 03 25 21 24 80
www.sezanne-tourisme.fr
Ensemble Choral «La Champanelle».

27 ET 28 MARS

Dormans D2

* **Soirée Cabaret** - spectacle avec chansons et sketches - Salle des fêtes
A partir de 20h - Payant - 03 26 58 81 86
lambert@club-internet.fr
Repas à l'entracte sur réservation.

Oger D4

* **Concert de musique et théâtre**
03 26 57 54 31 - mairieogger@wanadoo.fr
www.ogger-en-champagne.fr

Reims B4

* **Hautboiseries et Bassonades**
Conservatoire Musique Danse Théâtre
A partir de 9h30 - Gratuit - 03 26 86 77 04
marie-edith.brie@mairie-reims.fr
www.crr-reims.fr - Sept Conservatoires de la Région et d'Ile de France forment un plateau de cent anches doubles.

28 MARS

Ambonnay C4

* **Randonnée «La Côte des Noirs» : 5/8/16/24 km** - Départ 8h30 salle St Elois.
03 26 59 30 26 - rando51@wanadoo.fr
http://perso.orange.fr/randomarne

Châlons-en-Champagne D5

* **Théâtre : Molière un auteur malgré lui !**
Péniche-théâtre Cristal'Canal - salle Michel Galabru, sur le jard à 100 m de l'écluse de l'Hémicycle - 10h-12h - Tarif normal / 1 spectacle : 16 €/ abonnement 2 spect. : 30 €/ abonnement 3 spect. : 42 €. Tarif réduit / 1 septacle : 12 €/ abonnement 2 spect. : 22 €/ abonnement 3 spect. : 30 €. Tarif spécial / 1 spectacle : 8 €/ abonnement 2 spect. : 14 €/ abonnement 3 spect. : 18 € - 06 19 19 34 50

Cormicy B3

* **Sentiers de St Aubeu : boucles 6/10/15 km**
Départ 8h30 de la place - 03 26 61 52 48
rando51@wanadoo.fr
http://perso.orange.fr/randomarne



Crugny B2

* **Randonnée des 3 villages : 9/12/25 km**
Départ 9h - 03 26 97 40 81
rando51@wanadoo.fr
http://perso.orange.fr/randomarne

Florent-en-Argonne C8

* **Randonnée : 12 km** - Départ 13h45 de l'église - 03 26 60 36 46/03 26 60 83 48
rando51@wanadoo.fr
http://perso.orange.fr/randomarne

Lac du Der G7

* **Balade naturaliste : Les amphibiens et autres...**
RV à Nature de Der, Ferme des Grands-Parts - RD 13 - Pôle Der-Nature à Outines.
9h30-18h - Inscription préalable - Sortie annulée si moins de 8 participants. Tarif nous consulter - 03 26 73 90 50
06 73 99 58 31 - contact@naturedededer.com
www.naturedededer.com

Lagery C3

* **Marché artisanal de bouche et de métiers**
Village (sous et autour des halles)
10h-18h - Entrée libre - 03 26 97 51 30
06 09 97 18 99 - jeanlou.lagery@hotmail.fr
Marché artisanal ancien et moderne avec produits alimentaires régionaux.

Reims C4

* **Bourse aux cartes postales anciennes et modernes et salon toutes collections (sauf militaria)** - Caveau de Castelnau, 5 rue Gosset - 9h-18h - 3 € avec une carte à tirage limitée. Gratuit enfants - 12 ans accompagnés - 03 26 04 82 94

Sainte-Marie-du-Lac-Nuisement G7

* **Régate nautique : Les 20 Milles du Der**
Port de Nemours - 03 25 04 13 57
contact@ycder.com - www.ycder.com

Saint-Martin-d'Abluis D3

* **Brocante** - Salle des fêtes et Place de la Foulerie - 6h-18h - Gratuit - 03 26 53 16 91
06 07 38 30 40

Verdon D2

* **Printemps du Savoir-Faire** - Salle S. Bernier
10h-18h - Gratuit - 03 26 81 26 97

28 ET 29 MARS

Epernay D3

* **Théâtre : Des gens** - Théâtre Gabrielle Dorziat - 20h30 - 03 26 51 15 99
www.lesalmanazar.fr - Spectacle conçu par Zabou Breitman à partir des documentaires Urgences et faits divers de Raymond Depardon.

29 MARS

Champillon C4

* **Randonnée : Les lundis de Cris** - pour rester en forme - Durée : 2h-2h30 - RV 14h devant l'église - Payant - 03 26 88 26 37
06 14 48 21 67 - cris_mont@msn.com
www.cris-event.fr.

30 MARS

Aÿ D4

* **Révélation : Danses Hip Hop** - Salle Sabine Sani - 19h - 03 26 55 18 44 - www.mjc-ay.com

Reims B4

* **Rock opéra : My way to hell... Orphée Remix**
Matteo Franceschini - Grand Théâtre de Reims - 20h - 12 € - 03 26 50 03 92
billetterie@grandtheatrederreims.com
www.grandtheatrederreims.com
Point de distorsion entre les époques et les styles musicaux les plus dissemblables, le spectacle part en quête d'un «son» qui puisse être commun à tous les interprètes.

30 MARS AU 3 AVRIL

Epernay D3

* **Exposition** - Médiathèque et Point Information Jeunes - Horaires d'ouverture habituels - Entrée libre
03 26 53 37 95 - www.epernay.fr

31 MARS

Outines G7

* **Exposition - Atelier bois pour les enfants** : places limitées, à partir de 10 ans
RV à Nature de Der, Ferme des Grands-Parts - RD 13 - Pôle Der-Nature
9h30-12h - Inscription préalable - Tarif nous consulter - 03 26 73 90 50/06 73 99 58 31
contact@naturedededer.com
www.naturedededer.com

Reims B4

* **Réunion PMU** - Hippodrome de Reims, avenue Robert Schuman - 16h - Entrée 2,50 € - Entrée gratuite pour les moins de 18 ans - 03 26 08 65 29
contact@hippodromedereims.com
www.hippodromedereims.com
Les champions entrent en piste, venez applaudir les meilleurs jockeys et drivers... dès 16h ! 8 courses PMU au trot.

AVRIL

Les Galipes d'Épernay

24



25

Amateur de grand air et de balade à vélo, les "Galipes d'Épernay" vont vous ravir.

Les organisateurs ont concocté un programme où ne vous devriez pas vous ennuyer ! Randonnées VTT semi-nocturne, circuits route, parcours touristiques VTT, VTC, pédestre avec rando guide et jeux aux étapes, ce week-end est l'occasion rêvée pour sortir votre VTT du garage et vos chaussures de randonnée.

Manque d'entraînement ?

Chacun est libre d'aller à son rythme. Les plus en forme pourront opter pour la formule la plus sportive en s'inscrivant à la compétition VTT.

Épernay - Hall des sports Pierre Gaspard
Tél : 03 25 37 76 24 - 03 26 53 32 97 - 03 26 53 30 70

Plus d'informations page 20 « Les incontournables »

epernay@asptt.com
prudhomme@orange.fr
www.epernay.asptt.com

EN AVRIL

Châlons-en-Champagne D5
* Exposition : Regards sur l'univers - Collège Notre-Dame - Sur RV - 03 26 69 52 78
lesjeanf@cg51.fr - www.marne.fr

Lignon G6
* Exposition : L'âge d'or des brasseries marnaises - Salle des fêtes - 03 26 69 52 78
lesjeanf@cg51.fr - www.marne.fr

Sainte-Ménehould C8
* Exposition photos / Vues sur cours : voyage au bout de la rivière Marne - Collège Sur RV - 03 26 69 52 78
lesjeanf@cg51.fr - www.marne.fr
120 photographies de Gérard Rondeau.

1^{ER} MARS AU 29 AOÛT

Châlons-en-Champagne D5
* Exposition Robert Antral - Musée des Beaux-Arts et d'Archéologie - Lundi au vendredi : 14h-18h - Fermé le mardi
Samedi : 10h-12h/14h-18h - Dimanche : 10h-12h/14h30-18h30 - Tarif plein : 3 €
Tarif réduit : 2 € - 03 26 69 38 53
musee.mairie@chalons-en-champagne.net
www.chalons-en-champagne.net
Rétrospective des œuvres du peintre et aquarelliste Châlonnais, voyageur, amateur de la mer, des navires et des ports.

1^{ER} MARS AU 30 SEPTEMBRE

Souain-Perthes-les-Hurlus C6
* Venez découvrir l'un des hauts-lieux de mémoire de la Grande Guerre - Ossuaire Monument de Navarin - Vendredi/samedi : 14h-18h - Dimanche/jours fériés : 10h-12h/14h-18h - Gratuit - 06 72 17 41 59
L'Ossuaire abrite les restes de 10 000 soldats tombés au front. Une exposition sur la reconstruction d'après-guerre y est présentée.

1^{ER} MARS AU 31 DÉCEMBRE

Pierry D3
* Visite du Château de Pierry
03 26 54 02 87 - contact@chateau-de-pierry.fr
www.chateau-de-pierry.fr - Visite du château 18^{ème} siècle, du jardin anglais.
Dégustations commentées de champagnes maison dans le cellier pressoir musée (à partir de 2 pers. : 2,50 € à 4,50 €/pers.) ou de cuvées mythiques de grandes marques de champagne dans un salon privatif d'époque (à partir de 8 pers. : de 20 € à 50 €/pers.).

6 MARS AU 4 AVRIL

Avize D4
* Tournoi de Tennis Open - Complexe sportif Laurent Fourier - Les week-ends/semaine 18h-20h - Inscription 16 €
03 26 57 58 60 - gerardhdubois@wanadoo.fr

23 MARS AU 27 AVRIL

Mourmelon-le-Grand C5
* Exposition «Notre Terre» - Bibliothèque
Horaires d'ouverture de la bibliothèque
Gratuit - 03 26 66 57 07
bm.mourmelon@wanadoo.fr
Exposition composée de panneaux pour présenter un aspect de notre environnement, ses périls et les solutions.

30 MARS AU 3 AVRIL

Epernay D3
* Exposition - Médiathèque et Point Information Jeunesse - Horaires d'ouverture habituels - Entrée libre
03 26 53 37 95 - www.epernay.fr

FLEURSET JARDINS

1^{ER} AVRIL AU 30 JUIN

Châlons-en-Champagne D5
* Exposition «Parcs et jardins dans la Marne» - Archives Départementales, 1 rue Just Berland - Lundi au vendredi 8h30-17h - 03 26 68 06 69
archives51reims@cg51.fr
archives51@cg51.fr - www.marne.fr
Présentation des parcs et jardins historiques de la Marne.
Documents d'archives, plans anciens, actes de commande publique, cycles de conférence sur l'art des jardins.

1^{ER} AVRIL AU 20 DÉCEMBRE

Saint-Saturnin G3
* Ouverture du jardin du Clos Saint-Saturnin - M. et Mme Jean-Pierre et Anna Mion, 2 place de la Mairie
Visites guidées sur RV - 14h-18h
3 € pour les plus de 16 ans
03 26 80 15 83 - jean-pierre.mion@orange.fr
Visite guidée de la bambousoie (durée 1h30), de l'espace Natura 2000 (durée 1h) et de l'arboretum (durée 2h).

10 AVRIL

Dormans D2
* Bourse d'échange - Troc plantes
Château de Dormans (chapiteau)
A partir de 14h - Entrée libre
03 26 58 27 91 - 06 11 85 07 64
www.dormans.fr - Graines, semis, plantes, boutures.

1^{ER} AVRIL

Epernay D3
* Théâtre : Derniers remords avant l'oubli
Théâtre Gabrielle Dorziat - 20h30
03 26 51 15 99 - www.lesalmanazar.fr
Une certaine drôlerie désenchantée traverse cette pièce subtilement interprétée par Rodolphe Dana et son équipe.

Hautvillers C3
* Performance Bd : «Zoo» - Salle des Fêtes
19h - 03 26 55 18 44 - www.mjc-ay.com
L'univers de la bande dessinée en direct, en simultané et en musique !

Loisy-sur-Mame F6
* Miettes - arts du Cirque - Salle des fêtes
20h - Plein 13€, réduit (famille nombreuse, retraité, chômeur, intermittent du spectacle, personne handicapée, groupe de plus de 10 pers) 10€, jeunes (moins de 25 ans) 7€, enfants et jeunes (moins de 18 ans) 5€, bénéficiaires RSA/CMU 2€
03 26 72 85 50 - info@scenelasalamandre.fr
www.scenelasalamandre.fr - Par la Compagnie Pré-occupé, dès 6 ans, durée 1h.



Reims

* **Jam session** - Le Stalingrad - 21h
Entrée libre - 03 26 47 00 10
info@djaz51.com - www.djaz51.com

B4

1^{ER} ET 2 AVRIL

Reims

* **Ciné-concert : L'éternelle fiancée de Dr. Frankenstein / Compagnie La Cordonnerie**
Grand Théâtre de Reims - Séances scolaires
14h30 - A partir du CP - 03 26 50 03 92
billetterie@grandtheatredeReims.com
www.grandtheatredeReims.com
Ce conte fantastique nous entraîne, entre nostalgie et comédie, dans deux laboratoires : celui où Frankenstein se livre à ses effrayantes expériences et celui où se fabrique, dans la fragilité du direct, les ambiances, les bruitages, les voix et les musiques placés sur la bande son.

B4

Reims

* **Ciné-concert : L'éternelle fiancée de Dr. Frankenstein / Compagnie La Cordonnerie** - Grand Théâtre de Reims - 18h30 - Spectacle familial à partir de 7 ans - 10 €/adulte 5 €/enfant - 03 26 50 03 92
billetterie@grandtheatredeReims.com
www.grandtheatredeReims.com
Ce conte fantastique nous entraîne, entre nostalgie et comédie, dans deux laboratoires : celui où Frankenstein se livre à ses effrayantes expériences et celui où se fabrique, dans la fragilité du direct, les ambiances, les bruitages, les voix et les musiques placés sur la bande son.

B4



1^{ER} AVRIL AU 30 SEPTEMBRE

Mutigny

* **Le Sentier du Vigneron**
sur réservation - 03 26 52 31 37
mairie-mutigny@wanadoo.fr
www.mutigny-en-champagne.com
Randonnée pédestre au cœur des vignes jalonnée de 11 stations pédagogiques et ludiques.

D4

1^{ER} AVRIL AU 30 AVRIL

Vignoble

* **A la découverte des Champagnes** - sur réservation - Formule 3h : 2 à 5 pers : 50 €/pers. 5 à 8 pers : 40 €/pers - A partir

de 9 pers : 30 €/pers - Formule 1h30 : à partir de 2 pers : 25 €/pers
03 26 64 08 13 - 03 26 64 96 87
cecile.chaput@marne.champagri.fr
www.champagne-tourisme.com
Stages d'initiation à la dégustation des champagnes chez le vigneron.

Vignoble

* **Bienvenue chez les Vignerons les week-ends et jours fériés** - Gratuit ou prix de visite fixé par le vigneron - 03 26 64 08 13/03 26 64 96 87
cecile.chaput@marne.champagri.fr
www.champagne-tourisme.com
Retrouvez les vignerons ouverts les dimanches et jours fériés - Planning dans les Offices de tourisme ou sur le site
www.champagne-tourisme.com.

LES INCONTOURNABLES

1^{ER} MARS AU 31 DÉCEMBRE

Marne

* **Randonnée à pied en Champagne** - 97 boucles de randonnée pédestre à télécharger gratuitement sur
www.randonnee-en-champagne.com
rubrique «randonnées pédestres»
Découvrez près de 100 itinéraires de randonnée pédestre et des dizaines d'idées de sorties-randos accompagnées ou non, de toute durée ou niveau de difficulté.

* **Randonnée à vélo en Champagne**
Circuits vélo à télécharger gratuitement sur
www.randonnee-en-champagne.com
rubrique «cyclotourisme»
Amoureux du vélo, retrouvez ici toutes les informations utiles. Des pistes cyclables du Pays d'Épernay autour du Lac du Der à vélo, parcourez des kilomètres de pistes en toute sécurité ! Découvrez toutes les offres de sorties ou de location de vélo et vtt dans la rubrique «Idées séjours, activités».

* **Randonnée à cheval en Champagne**
Découvrez tous les centres équestres sur
www.randonnee-en-champagne.com
rubrique «tourisme équestre»

16 MARS AU 2 AVRIL

Reims

* **Festival Meli'Môme** - 03 26 09 33 33
contact@meli-mome.com
reservations@meli-mome.com
www.meli-mome.com - Un festival de spectacles pour les très jeunes enfants, les enfants et les familles. Plus de 200 représentations à voir et à écouter dans toute la ville : du théâtre pour enfants, des contes, de la danse contemporaine, de la musique, du théâtre d'objets, de l'opéra.

B4

23 MARS AU 30 JUIN

Reims

* **Exposition photographies et aquarelles : 1882-1883 le Japon de Krafft**

B4

une rencontre entre Orient et Occident Musée-Hôtel Le Vergeur, 36 place du Forum - 14h-18h sauf le lundi - Payant - 03 26 47 20 75
museelevator@wanadoo.fr
www.museelevator.com
Photographies et aquarelles font revivre la passion de Krafft pour le Japon.

27 MARS AU 16 JUILLET

Marne

* **Le théâtre des routes**
Gratuit - 03 26 65 90 06
furieusement@wanadoo.fr
www.festival-furies.com - Furies prend la route, s'évade un temps de la ville et s'installe sur les places des villages de Champagne-Ardenne : au milieu d'un marché paysan, d'une foire, d'une fête associative ou patronale, pour le plaisir de vous dérouter vers d'autres territoires et d'autres paysages. Spectacles de théâtre de rue et de cirque.

* Nature - Sport
* Animations Commerciales

* Animations Culturelles
* Balades Fleuries

* Brocantes
* RDV aux jardins

* Visites d'Entreprises
* Sur la Route du Champagne



2 AVRIL

Châlons-en-Champagne D5

★ **Théâtre : Le pain de ménage** - Péniche théâtre Cristal'Canal - salle Michel Galabru, sur le jard à 100 m de l'écluse de l'Hémicycle - 16h30-18h - Tarif normal / 1 spectacle : 16 €/ abonnement 2 spect. : 30 €/ abonnement 3 spect. : 42€ - Tarif réduit / 1 septacle : 12 €/ abonnement 2 spect. : 22 €/ abonnement 3 spect. : 30 €. Tarif spécial / 1 spectacle : 8 €/ abonnement 2 spect. : 14 €/ abonnement 3 spect. : 18 € - 06 19 19 34 50

Moummelon-le-Grand C5

★ **Spectacle audiovisuel conté : «L'Épopée de l'Univers»** - théâtre écolo pour jeune public Salle Louisiana - 20h30 - Gratuit 03 26 66 79 44 - mlg-scheffer@wanadoo.fr

Somsois G6

★ **Miettes - arts du Cirque** - Salle des fêtes 20h - Plein 13 €, réduit (famille nombreuse, retraité, chômeur, intermittent du spectacle, personne handicapée, groupe de plus de 10 pers) 10€, jeunes (moins de 25 ans) 7€, enfants et jeunes (moins de 18 ans) 5€, bénéficiaires RSA/CMU 2 € 03 26 72 85 50 - info@scenelasalamandre.fr www.scenelasalamandre.fr - Par la Compagnie Pré-occupé, dès 6 ans, durée 1h.

2 AVRIL AU 23 MAI

Reims B4

★ **Exposition : Le rappel des oiseaux / Latifa Echakch** - FRAC, 1 Place Museux - Mardi au dimanche 14h-18h - Gratuit - 03 26 05 78 32 contact@frac-champagneardenne.org www.frac-champagneardenne.org

3 AVRIL

Aÿ D4

★ **Initiation à la dégustation pour tous** - Villa Bissingier, 15 rue Jeanson. 14h30-16h30 23 € - 03 26 55 78 78 - info@villabissingier.com www.villabissingier.com - Présentation de la Champagne (le terroir, l'appellation, les élaborateurs, les cépages champenois

et leurs caractéristiques aromatiques). Dégustation commentée de 4 champagnes différents.

Châlons-en-Champagne D5

★ **Théâtre : Tendres ennemis** - Péniche-théâtre Cristal'Canal - salle Michel Galabru, sur le jard à 100 m de l'écluse de l'Hémicycle - 14h30-18h - Tarif normal / 1 spectacle : 16 €/ abonnement 2 spect. : 30 €/ abonnement 3 spect. : 42 € - Tarif réduit / 1 spectacle : 12 €/ abonnement 2 spect. : 22 €/ abonnement 3 spect. : 30 €. Tarif spécial / 1 spectacle : 8 €/ abonnement 2 spect. : 14 €/ abonnement 3 spect. : 18 € - 06 19 19 34 50

3 AVRIL AU 11 NOVEMBRE

Pourcy C3

★ **Exposition «Lavois et fontaines de la Montagne de Reims»** - Maison du Parc. Lundi au vendredi 13h30-17h30 - Samedis, dimanches et jours fériés 14h-18h - Gratuit 03 26 59 44 44 contact@parc-montagnedereims.fr www.parc-montagnedereims.fr - La multiplication des lavois et fontaines du milieu du 19ème siècle à celui du 20ème siècle prouve l'importance du rôle de ces édifices dans notre société - Aujourd'hui partie intégrante de notre patrimoine, ils sont inscrits dans notre paysage quotidien.

4 AVRIL

Aulnay-L'Aître E6

★ **Pâques et la Chasse aux œufs** Ferme du Châtel - 03 26 72 95 91 www.fermeduchatel.com - Chasse aux œufs en matinée, repas à la grange et après-midi ludique.

Châlons-en-Champagne D5

★ **Théâtre : Femmes** - Péniche - théâtre Cristal'Canal - salle Michel Galabru, sur le jard à 100 m de l'écluse de l'Hémicycle 10h-12h - Tarif normal / 1 spectacle : 16 €/ abonnement 2 spect. : 30 €/ abonnement

FLEURS ET JARDINS

14 AVRIL

Fismes B2

★ **Réunion Horticulture** - Salle des fêtes - 13h45-17h - 24 € pour l'année - 03 26 48 06 67 gmercelot@wanadoo.fr - Vergers, jardins, fleurs, orchidées, art floral, bonsais et tombola gratuite en clôture.

24 ET 25 AVRIL

Dormans D2

★ **Marché aux fleurs** - Château de Dormans et parc - 9h-19h - Entrée libre - 03 26 58 27 91 - 06 11 85 07 64 www.dormans.fr - Fleurs, matériels de jardin, exposition peintures et photos, bonsais, orchidées. Restauration sur place.

25 AVRIL

Sainte-Marie-du-Lac-Nuisement G7

★ **Marché gourmand de printemps : «senteurs et délices»** - Musée du Pays du Der - 10h-18h - 03 26 41 01 02 contact@museedupaysduder.com www.museedupaysduder.com Marché des saveurs régionales avec divers producteurs locaux. Préparez le printemps au jardin avec les conseils et produits des nombreux professionnels du jardinage. Animations diverses et visite du Musée du Pays du Der. Dégustations à base de fruits et légumes de printemps, avec en vedette l'ortie et le pissenlit : soupe à l'ortie, gelée de pissenlit...

3 spect. : 42 €. Tarif réduit / 1 septacle : 12 €/ abonnement 2 spect. : 22 €/ abonnement 3 spect. : 30 €. Tarif spécial / 1 spectacle : 8 € / abonnement 2 spect. : 14 €/ abonnement 3 spect. : 18 €. 06 19 19 34 50.

Moummelon-le-Grand C5

★ **Course aux œufs de Pâques** - Jardin de la salle Joffre et Bois des Sœurs - 10h45 Gratuit - 03 26 66 79 44 mlg-scheffer@wanadoo.fr - Retrouvez 1 500 œufs dissimulés. Certains œufs numérotés cachent un cadeau.

Prouilly B3

★ **Brocante** - A partir de 7h - 03 26 02 47 14 patrick.mathieu51140@orange.fr

Tours-sur-Marne D4

★ **Brocante** - 6h-18h - 06 07 38 30 40

4 AVRIL AU 26 OCTOBRE

Sept-Saulx C5
 * Parc de loisirs à consommer sans modération en famille ou entre amis - Parc nature et loisirs, rue de la Libération - 10h30-17h - 12 €/adulte - 8 €/enfant - 03 26 03 24 91
 parc-nature@orange.fr - www.parcnature.fr
 Vivez des aventures dans plusieurs univers ludiques, balade en barque, circuit de balanzbike et nouveautés vous attendent. Amateur de danse, vous pourrez aussi danser sur un air d'accordéon.



5 AVRIL

Bassuet E7
 * Brocante - 03 26 72 34 64 - 03 26 74 13 67

Brugny-Vaudancourt D3
 * Brocante - 6h-18h - 06 07 38 30 40

Condé-sur-Marne D4
 * Brocante - Centre du village - 6h-18h
 03 26 67 98 92

Sainte-Gemme C2
 * Brocante - 7h-18h - 06 17 46 32 20
 astridettibo@orange.fr

Saint-Martin-d'Alois D3
 * Bourse aux capsules - Salle des fêtes
 Gratuit - 03 26 59 95 74

6 AVRIL AU 11 AVRIL

Montmirail E2
 * Tournoi jeunes de tennis - Tennis-Club
 Gratuit - 03 26 42 89 95 - Tournoi jeunes ouvert à tous les clubs. De 8 à 16 ans filles et garçons. Finales dimanche 11 avril.

7 AVRIL

Outines G7
 * Atelier bois pour les enfants : places limitées, à partir de 10 ans - RV à Nature de Der, Ferme des Grands-Parts - RD 13 Pôle Der-Nature - 9h30-12h.
 Inscription préalable - Tarif nous consulter.
 03 26 73 90 50/06 73 99 58 31
 contact@naturededer.com
 www.naturededer.com

Moumelon-le-Grand C5
 * Théâtre écolo pour les moins de 12 ans : "Le Coup du Baril" / Cie Balladou - Salle Louisiane - 15h - Gratuit - 03 26 66 79 44
 mlg-scheffer@wanadoo.fr

8 AVRIL

Reims B4
 * Conférence : Latifa Echakhch, artiste, dans le cadre du cycle «Pratiques Contemporaines : Art, design & esthétique» - Médiathèque Jean Falala, rue des Fuseliers - 18h
 Gratuit - 03 26 05 78 32
 contact@frac-champagneardenne.org
 www.frac-champagneardenne.org

10 AVRIL

Châlons-en-Champagne D5
 * Samedi découverte - RV devant l'église St Loup, rue des Martyrs de la Résistance.
 14h30 - 6 €/adultes et 3 €/enfants de 4 à 10 ans - Billetterie à l'Office de tourisme.
 03 26 65 17 89 - accueil@chalons-tourisme.com
 www.chalons-tourisme.com

Reims B4
 * Brevet Fédéral de 100 km - RV siège du CCR, 23 allée Fléchambault
 départ à partir de 13h - 03 26 85 49 32
 lejeune.william@orange.fr
 www.cycloclubreimois.fr - Parcours de 100 km à allure libre avec un temps maximum pour l'homologation du brevet organisé par le CCR (Cyclo Club Rémois).

Sézanne

F2
 * Bourse aux vêtements - 9h - 03 26 80 50 32
 www.sezanne-tourisme.fr

10 AU 11 AVRIL

Givry-en-Argonne D8
 * Randonnée : stage module de base
 03 26 41 03 88 - rando51@wanadoo.fr
 http://perso.orange.fr/randomarne

10 AU 25 AVRIL

Dormans D2
 * Salon de printemps - peintures/sculptures
 Moulin d'en Haut - 15h-18h - Entrée libre
 03 26 58 85 46 - moulin-den-haut@wanadoo.fr
 www.dormans.fr - Ouvert à tous les artistes candidats.

10 ET 11 AVRIL

Dormans D2
 * Exposition modelisme et légo - Salle des fêtes - 10h-18h - 2 € - 03 26 51 06 52
 06 25 75 17 95 - musicalesdedormans@yahoo.fr
 http://lesmusicalesdedormans.hautefort.com
 Modèle réduit, train, voiture, hélicoptère avec démonstration. Exposition légo : divers bâtiments, gares, Tour Eiffel.

LES INCONTOURNABLES

1^{ER} AU 7 AVRIL

Mame
 * Semaine du développement durable
 www.mainedudeveloppementdurable.gouv.fr
 En 2010, le ministère souhaite valoriser les changements de comportements observés depuis le Grenelle de l'environnement. L'objectif : inciter les Français à favoriser le développement durable dans toutes les situations de leur vie quotidienne et les engager à modifier leur comportements de façon pérenne, en profitant des moyens mis à leur disposition.

Parc naturel régional de la Montagne de Reims C3-C4

* Semaine du Développement Durable
 Gratuit - 03 26 59 44 44
 contact@parc-montagnedereims.fr
 www.parc-montagnedereims.fr
 Programme disponible sur simple demande.

2 AU 7 AVRIL

Moumelon-le-Grand C5
 * Semaine du développement durable
 03 26 66 79 44 - mlg-scheffer@wanadoo.fr
 Exposition, projections de films.

18 AVRIL

Epernay D3
 * Les Motards de Champagne : rallye touristique en moto - 10h-19h
 03 26 54 30 03 - motoclubepernay@orange.fr
 www.motoclubepernay.com

* Trans' Champenoise et trans'quad 51 : randonnée tout terrain moto et quad
 7h30-18h - 03 26 54 30 03
 motoclubepernay@orange.fr
 www.motoclubepernay.com

Rilly-la-Montagne C4

* Randonnée : Découverte des villages viticoles champenois - Durée : 2h-2h30
 RV 14h devant la mairie - Payant
 03 26 88 26 37 - 06 14 48 21 67
 cris_mont@msn.com - www.cris-event.fr
 Balade à thème dans et autour d'un village du vignoble. Distance maximum : 6km. Balade ouverte à tous et sans difficulté.

Saint-Memmie D5

* Challenge marnais de run and bike : Go Sport Tour - Bois de Fontenay
 03 26 26 23 40 - http://gosport.e-monsite.com
 Le principe du run and bike est simple : deux équipiers enchaînent course à pied et VTT, en se relayant puisque l'équipe ne dispose que d'un seul vélo. Les relais sont libres. Seule contrainte : arriver à deux, avec le vélo, sur la ligne d'arrivée.

11 AVRIL

Bergères-les-Vertus E4

* **Randonnée «Les Gymnettes»** : 8/13/18 km
Départ 8h30-9h - place de l'église.
03 26 51 07 94 - rando51@wanadoo.fr
<http://perso.orange.fr/randomarne>

Epemay D3

* **Brocante** - Rue Saint Thibault - 6h-18h
06 07 38 30 40

* **Journée gourmande** - Halle Saint Thibault
10h-18h - 06 07 38 30 40

Fismes B2

* **Sentiers de l'Huilerie** : boucle 11 km - Départ
8h30 de l'esplanade - 03 26 48 11 02
rando51@wanadoo.fr
<http://perso.orange.fr/randomarne>

Giffaumont-Champaubert G7

* **L'Interclubs** - Port de Giffaumont
03 26 72 81 23 - cngiffaumont@orange.fr
<http://cng-der.com> - Régate bateaux
habilités.

Lac du Der G7

* **Sortie ornithologique** : Les oiseaux du lac
du Der - RV à Nature de Der, Ferme des
Grands-Parts - RD 13 - Pôle Der-Nature à
Outines - 9h30-17h/20h30-22h - Inscription
préalable - Sortie annulée si moins de 8
participants - Tarifs nous consulter - Repas
tiré du sac + projection diaporama «Le
pays du Der» - 03 26 73 90 50
06 73 99 58 31
contact@naturededer.com
www.naturededer.com

Oger D4

* **Théâtre** - 03 26 57 54 31
mairieoger@wanadoo.fr
www.oger-en-champagne.fr

Outines G7

* **Brocante** - Place de l'Eglise - 6h-18h.
Tarif : 3 € le mètre par unité de 3 mètres.
Réservation obligatoire - 03 26 73 71 56
Brocante ouverte aux exposants extérieurs.

Saint-Martin-d'Ablois D3

* **Randonnée des Etangs** - Place de la foudrierie
RV 9h - Départ 9h30 - 4€/pers
03 26 59 92 96 - Vin chaud, potage, gâteau
secs, ravitaillement sur le parcours.

Reims B4

* **Journée des enfants** - Hippodrome de
Reims, avenue Robert Schuman.
13h30 - Entrée 2,50 € - Entrée gratuite
pour les moins de 18 ans - 03 26 08 65 29
contact@hippodromedereims.com
www.hippodromedereims.com
Vive les dimanches en famille ! Plein
d'animations rigolotes pour les enfants !
Atelier maquillage, balades en poneys, jeu
gonflable, mascotte,...

Sarcy C3

* **Les lavoirs en Montagne de Reims**
14h30 - 03 26 59 44 44
contact@parc-montagnedereims.fr
www.parc-montagnedereims.fr
Conférence et circuit de découverte de
plusieurs lavoirs : Sarcy, Chaumuzy, Pourcy
et visite commentée de l'exposition
présentée à la Maison du Parc.

12 AVRIL

Villers-Marmery C5

* **Randonnée** : Les lundis de Cris - pour rester
en forme - Durée : 2h-2h30 - RV 14h
devant l'église - Payant - 03 26 88 26 37
06 14 48 21 67 - cris_mont@msn.com
www.cris-event.fr

12 AU 25 AVRIL

Hautvillers C3

* **Exposition de figurines BD30 / Dominique
Dulot** - Office de tourisme - 03 26 57 06 35
www.bd-bulles.com
www.tourisme-hautvillers.com

14 AVRIL

Outines G7

* **Atelier bois pour les enfants** : places
limitées, à partir de 10 ans - RV à Nature
de Der, Ferme des Grands-Parts - RD 13
Pôle Der-Nature - 9h30-12h Inscription
préalable. Tarif nous consulter
03 26 73 90 50 - 06 73 99 58 31
contact@naturededer.com
www.naturededer.com

LES INCONTURNABLES

23 AU 25 AVRIL

Châlons-en-Champagne D5

* **L'Entre-Sort s'invite dans les quartiers
danse / théâtre d'objets** - à L'Entre-Sort de
Furies, 15 rue de Fagnières, dans les
rues et sur les places des différents
quartiers - Gratuit ou payant (maximum
5 euros) - 03 26 65 90 06
furieusement@wanadoo.fr
www.festival-furies.com
En extérieur et intérieur.

Hautvillers C3

* **Festival BD-Bulles** - Président
d'honneur Olivier Schwartz
03 26 59 40 19 - 03 26 57 06 35
info@tourisme-hautvillers.com
www.bd-bulles.com - Exposition sur
l'univers d'Olivier Schwartz auteur de
«Spirou : le groom vert de gris». 20
auteurs présents pour les dédicaces
de la week-end dont Philippe Delaby,
Ben Radis, Kas, Graza et Gradimir
Smudja. Vincent Wagner se rendra à
l'école pour expliquer son travail de
dessinateur/illustrateur. En partenariat
avec la MJC d'Aÿ, Franck Pe et Philippe
Bonifay réaliseront une performance
bd autour de leur série «Zoo».

23 AVRIL AU 31 OCTOBRE

Reims B4

* **Gourmandises oubliées en l'Hôtel Le
Vergeur** - Musée-Hôtel Le Vergeur, 36
place du Forum - 14h-18h sauf le lundi.
Entrée payante - 03 26 47 20 75
museelevator@wanadoo.fr
www.museelevator.com - Présentation
dans les appartements de Hugues
Krafft de «Gourmandises» en trompe-
l'œil, créées par des élèves du Lycée
des Métiers Gustave Eiffel de Reims.

24 AVRIL

Epemay D3

* **Les Galipes d'Epemay** : randonnée VTT en
nocturne 10/22/29km - Hall des sports

Pierre Gaspard -19h-20h - Tarif :
6 €/pers. Réduction de 2 € pour les
licenciés. Gratuit pour les - de 18 ans.
03 25 37 76 24 - prudhommepea@orange.fr
epemay@asptt.com - www.epemay.asptt.com
Port du casque et éclairage avant et
arrière obligatoires.

25 AVRIL

Epemay D3

* **Les Galipes d'Epemay** : compétition
sportive 6h VTT - Hall des sports Pierre
Gaspard - 10h-16h - 15 €/pers (chèque)
Inscriptions limitées (avant le
17/04/2010) - 03 26 53 32 97
Epreuve VTT en relais par équipes de
2 ou 3 sur une boucle de 3 à 4 km.

* **Les Galipes d'Epemay** : randonnée route
58/78/92 km - Hall des sports Pierre
Gaspard - 7h-9h - Tarif : 6 €/pers.
Réduction de 2 € pour les licenciés.
Gratuit pour les - de 18 ans - 03 25 37 76 24
prudhommepea@orange.fr
epemay@asptt.com
www.epemay.asptt.com

* **Les Galipes d'Epemay** : randonnée VTT/
VTC/pédestre - Cyclo découverte du
patrimoine sparnacien - Hall des sports
Pierre Gaspard - 10h30-14h30 - Gratuit
03 25 37 76 24 - prudhommepea@orange.fr
epemay@asptt.com
www.epemay.asptt.com
Parcours de 5 km avec rando et stands
d'animations guide.

30 AVRIL AU 2 MAI

Tinqueux B4

* **Concours national de saut d'obstacles** -
Centre équestre de Reims, 16 avenue
du 29 août 1944 - 8h-18h - Gratuit
06 83 29 62 89 - reims-jumping@wanadoo.fr
Equitation - Concours national de
saut d'obstacles avec Grand prix
qualificatifs aux championnats de
France Pro et Amateurs.



16 AVRIL

Châlons-en-Champagne D5

* **Théâtre : Feu la mère de Madame**
Péniche-théâtre Cristal'Canal - salle Michel Galabru, sur le jard à 100 m de l'écluse de l'Hémicycle - 16h30-18h - Tarif normal / 1 spectacle : 16 €/ abonnement 2 spect. : 30 €/ abonnement 3 spect. : 42 € - Tarif réduit / 1 spectacle : 12 €/ abonnement 2 spect. : 22 €/ abonnement 3 spect. : 30 € - Tarif spécial / 1 spectacle : 8 €/ abonnement 2 spect. : 14 €/ abonnement 3 spect. : 18 € - 06 19 19 34 50

17 AVRIL

Arrigny G7

* **Danses Polonaises** - Salle des Fêtes
20h30 - 03 26 72 60 91
Avec le groupe Mazowze de Saint-Dizier.

Bezannes C4

* **Brevet Audax de 100 km** - départ à partir de 13h - 03 26 08 70 97 - Organisé par le GCRB (Groupement Cyclo Reims-Bezannes), il s'agit d'un parcours de 100 km parcouru à allure moyenne de 22 km/heure avec des capitaines de route qu'il faut impérativement ne pas dépasser.

Châlons-en-Champagne D5

* **Théâtre : Mais n'te promène donc pas toute nue !** - Péniche-théâtre Cristal'Canal - salle Michel Galabru, sur le jard à 100 m de l'écluse de l'Hémicycle - 14h30-18h - Tarif normal / 1 spectacle : 16 €/ abonnement 2 spect. : 30 €/ abonnement 3 spect. : 42 €. Tarif réduit / 1 spectacle : 12 €/ abonnement 2 spect. : 22 €/ abonnement 3 spect. : 30 € - Tarif spécial / 1 spectacle : 8 €/ abonnement 2 spect. : 14 €/ abonnement 3 spect. : 18 € - 06 19 19 34 50

* **Samedi découverte** - RV devant les caves Joseph Perrier, 69 avenue de Paris.
10h30.6 €/adultes et 3 €/enfants de 4 à 10 ans - Billetterie à l'Office de tourisme 03 26 65 17 89 - accueil@chalons-tourisme.com www.chalons-tourisme.com

Esternay F2

* **Concert** - Maison du temps libre - Gratuit
03 26 80 27 07 - si.esternay@wanadoo.fr www.esternay.com

Vitry-le-François F6

* **Rencontres Interclubs** - Salle du Manège
14h-18h - 06 71 48 81 14
http://numisclub.over-blog.com

17 ET 18 AVRIL

Verzenay C4

* **Foire à la bière et à la gastronomie**
Caveau Saint Vincent - Samedi 14h-minuit. Dimanche 10h-19h - 3 € avec une bière offerte - 06 15 16 16 95 - www.verzenay.net
60 exposants spécialisés dans la gastronomie française et la bière (brasseur des régions de France) + la nocturne avec repas dansant (spécialités du sud ouest).

18 AVRIL

Avize D4

* **L'Avizone : randonnée 4 circuits cyclo + 2 VTT** - RV gymnase Georges Cattani, rue des Acacias - Inscription 7h-9h30 - Payant. Gratuit moins de 18 ans avec autorisation parentale - 03 26 57 57 83 - patgus@free.fr
Le club Avize Cyclo vous propose 6 circuits : 4 de route de 20, 60, 90 et 120 km et 2 pour VTT de 20 et 45 km.

Châlons-en-Champagne D5

* **Théâtre : Feu la mère de Madame** - Péniche-théâtre Cristal'Canal - salle Michel Galabru, sur le jard à 100 m de l'écluse de l'Hémicycle - 10h-12h - Tarif normal / 1 spectacle : 16 €/ abonnement 2 spect. : 30 €/ abonnement 3 spect. : 42 € - Tarif réduit / 1 spectacle : 12 €/ abonnement 2 spect. : 22 €/ abonnement 3 spect. : 30 € - Tarif spécial / 1 spectacle : 8 €/ abonnement 2 spect. : 14 €/ abonnement 3 spect. : 18 € - 06 19 19 34 50

Fontaine-Denis-Nuisy G2

* **Randonnée printanière : 8/15/20 km**
Départ 9h-10h30 - 03 26 42 46 42
rando51@wanadoo.fr
http://perso.orange.fr/randomarne

Giffaumont-Champaubert G7

* **La Trophee des Ports** - Port de Giffaumont
03 26 72 81 23 - cngiffaumont@orange.fr
http://cng-der.com

Mareuil-sur-Aÿ D4

* **Randonnée pedestre** - Maison de Mareuil
Espace J-P Collard - Inscription 8h-12h
03 26 52 67 69 - angelique.avart@yahoo.fr
m.mareuil@yahoo.fr

* Randonnée : 3,5/8/16/23 km

Départ 8h30-16h - Maison de Mareuil.
03 26 52 64 54 - 06 87 74 03 14
rando51@wanadoo.fr
http://perso.orange.fr/randomarne

Montmirail E2

* **Randonnée pedestre 12 km** - RV Ferme des Landais - 14h - Gratuit - 03 26 81 28 85

Reims B4

* **Le Stade de Reims dans la course**
Hippodrome de Reims, avenue Robert Schuman - 13h30 - Entrée 2,50 € - Entrée gratuite pour les moins de 18 ans
03 26 08 65 29
contact@hippodromedereims.com
www.hippodromedereims.com - Coup d'envoi ! Le stade de Reims débarque sur l'hippodrome pour le plus grand plaisir des amateurs de trot et de foot ! Séance dédicaces, pompom girls, tombola,...

Trois-Fontaines-l'Abbaye F8

* **Randonnée de la forêt : 12 km** - Départ 14h.
03 26 74 11 37 - rando51@wanadoo.fr
http://perso.orange.fr/randomarne

Venteuil C3

* **Brocante** - 6h-18h - 06 07 38 30 40

19 AVRIL

Avenay-Val-d'Or D4

* **Randonnée : Les lundis de Cris** - pour rester en forme - Durée : 2h-2h30
RV 14h sur la place d'Armes - Payant
03 26 88 26 37 - 06 14 48 21 67
cris_mont@msn.com - www.cris-event.fr

20 AVRIL

Avenay-Val-d'Or D4

* **Théâtre d'objet : l'Arche de Noé** - Salle des fêtes - 19h - 03 26 55 18 44
www.mjc-ay.com - Il pleut, il pleut et il pleut encore et toujours. C'est le déluge. Sauve qui peut la vie, se dit Noé qui construit son « boat people » pour emmener au loin et tenter de sauver les espèces qui risquent de disparaître à tout jamais.

Epernay D3

* **Théâtre : Le jour de l'Italienne** - Théâtre Gabrielle Dorziat - 20h30 - 03 26 51 15 99
www.lesalmanazar.fr - Ni tout à fait une répétition, ni tout à fait une pièce de théâtre, Le jour de l'italienne est un spectacle qui nous emmène dans les méandres incertains de sa conception.

Reims B4

* **Conférence : Beethoven, partage du pouvoir politique et multiplicité des thèmes, la symphonie, le concerto, la sonate, le quatuor** / Francis Albeau
Auditorium II du Conservatoire de Reims, 20 rue Gambetta - 18h30-20h - 5 €
Réservation conseillée - 03 26 50 03 92
billetterie@grandtheatredeireims.com
www.grandtheatredeireims.com



22 AVRIL

Aÿ **D4**
 * **Conférence : le champagne et les anglais / Daniel Lorson (IWC)** - Villa Bissinger, 15 rue Jeanson - 18h30 - Entrée libre
 03 26 55 78 78 - infos@villabissinger.com
 www.villabissinger.com

Epernay **D3**
 * **Théâtre : Pièces détachées** - Théâtre Gabrielle Dorziat - 20h30 - 03 26 51 15 99
 www.lesalamnazar.fr - Une plongée dans l'univers oulipien entre loufoquerie iconoclaste et contrepèteries burlesques.

Reims **B4**
 * **Musique en Médiathèques** - Concert des élèves du Conservatoire - Médiathèque Jean-Falala - 18h30 - Gratuit - 03 26 86 77 04
 marie-edith.brie@mairie-reims.fr
 www.crr-reims.fr

* **Thomas Grimmoprez trio** - Caisse d'Épargne Lorraine Champagne-Ardenne
 19h - 5 € plein / 2,50 € réduit / gratuit étudiants - 03 26 47 00 10 - info@djaz51.com
 www.djaz51.com - Trois jeunes musiciens tous originaires du Nord de la France.

23 AVRIL

Aÿ **D4**
 * **Musique : Hommage à Django Reinhardt «Jazz manouche»** - Salle Sabine Sani - 18h30
 03 26 55 18 44 - www.mjc-ay.com

Châlons-en-Champagne **D5**
 * **Théâtre : L'appel décroissant** - Péniche-théâtre Cristal/Canal - salle Michel Galabru, sur le jard à 100 m de l'écluse de l'Hémicycle 16h30-18h - Tarif normal / 1 spectacle : 16 €/abonnement 2 spect. : 30 €/abonnement 3 spect. : 42 €. Tarif réduit / 1 spectacle : 12 €/abonnement 2 spect. : 22 €/abonnement 3 spect. : 30 €. Tarif spécial / 1 spectacle : 8 €/abonnement 2 spect. : 14 €/abonnement 3 spect. : 18 € - 06 19 19 34 50

Moumelson-le-Grand **C5**
 * **Concert swing et chanson française : Les Sales Timbanques et les Garçons Troitais**
 Centre culturel - 20h30 - Adultes : 6 €. Moins de 12 ans : 1,50 € - 03 26 66 79 44
 mlg-scheffer@wanadoo.fr

Reims **B4**
 * **Musique au Palais du Tau** - Concerts des élèves du Conservatoire - 18h30 - Gratuit
 03 26 86 77 04 - marie-edith.brie@mairie-reims.fr
 www.crr-reims.fr

* **Concert : Yumeko Mochizuki Daras, Bruno Rigutto (pianistes) et Laurent Korcia (violoniste)**
 Cirque - 19h30 - 23 € - 10 € étudiants
 sur réservation - 06 32 38 21 88

23 AU 25 AVRIL

Reims **B4**
 * **Opéra : L'opéra de Quat'Sous / Kurt Weill / Bertolt Brecht** - Grand Théâtre de Reims
 Vendredi/samedi : 20h30 - Dimanche : 14h30 - 32 € - 25 € - 17 € - 7 € - 03 26 50 03 92
 billetterie@grandtheatreidereims.com
 www.grandtheatreidereims.com

24 AVRIL

Bazancourt **B4**
 * **Théâtre : «Hedda Gabler» d'H. Ibsen** - Salle Michel PrevotEAU - 20h30 - 7 € - Gratuit pour les - de 12 ans - 03 26 91 18 83
 commune-bazancourt51@wanadoo.fr
 www.bazancourt51.fr

Châlons-en-Champagne **D5**
 * **Théâtre : Cyrano de Bergerac** - Péniche théâtre Cristal/Canal - salle Michel Galabru, sur le jard à 100 m de l'écluse de l'Hémicycle - 14h30-18h - Tarif normal / 1 spectacle : 16 € / abonnement 2 spect. : 30 € / abonnement 3 spect. : 42 € - Tarif réduit / 1 spectacle : 12 € / abonnement 2 spect. : 22 € / abonnement 3 spect. : 30 € - Tarif spécial / 1 spectacle : 8 € / abonnement 2 spect. : 14 € / abonnement 3 spect. : 18 € - 06 19 19 34 50.

* **Samedi découverte** - RV à l'Office de tourisme, 3 quai des arts - 14h30 - 3 € / adultes et 2 €/enfants de 4 à 10 ans
 Billetterie à l'Office de tourisme
 03 26 65 17 89 - accueil@chalons-tourisme.com
 www.chalons-tourisme.com

* **Samedi découverte** - RV devant la cathédrale St Etienne, rue de la Marne. 15h30 - 3 €/adultes et 2 €/enfants de 4 à 10 ans - Billetterie à l'Office de tourisme.
 03 26 65 17 89 - accueil@chalons-tourisme.com
 www.chalons-tourisme.com

Dormans **D2**
 * **Bourse aux vêtements et puériculture**
 Salle des fêtes - 9h-18h - Entrée libre
 03 26 58 24 10 - 06 85 39 09 35
 robinard.valerie@wanadoo.fr - www.dormans.fr

Epernay **D3**
 * **Concert de printemps** - Palais des fêtes 20h30-23h - 06 83 37 26 53
 www.avenimusique.com - Participation des fanfares royales Sainte cécile - La Concorde de Mettet et Lesve de Belgique.

Reims **B4**
 * **Brevet Fédéral de 150 km** - RV siège du CCR, 23 allée Fléchambault - départ à partir de 7h - 03 26 85 49 32
 lejeune.william@orange.fr
 www.cycloclubreimois.fr - Parcours de 150 km à allure libre avec un temps maximum pour l'homologation du brevet organisé par le CCR (Cyclo Club Rémois).

* **Soirée bretonne** - Hippodrome de Reims, avenue Robert Schuman - 19h - Entrée 2,50 € - Entrée gratuite pour les moins de 18 ans - 03 26 08 65 29
 contact@hippodromedereims.com
 www.hippodromedereims.com - Première nocturne de la saison ! Degemmer mat ! Ambiance fest-noz ! Crêpes, galettes, fruits de mer seront là pour ravir les papilles !

25 AVRIL

Avenay-Val-d'Or **D4**
 * **Randonnée de la Montagne de Reims : 10/15/25 km** - Départ 9h salle des fêtes
 06 19 31 51 36 - rand51@wanadoo.fr
 http://perso.orange.fr/randomarne

20 AU 27 AVRIL

Bazancourt **B4**
 * **Exposition sur les Fables de La Fontaine**
 Halle de la mairie - Lundi au vendredi 9h-12h/15h-18h30 - Samedi 9h-12h
 Entrée libre - 03 26 91 18 83
 commune-bazancourt51@wanadoo.fr
 www.bazancourt51.fr

21 AVRIL

Epernay **D3**
 * **Rencontre avec Michel Abécassis**
 Médiathèque - 18h30 - 03 26 51 15 99
 www.epernay.fr - Dans le cadre de la pièce «Pièces détachées» qui est présentée le lendemain au théâtre, une conférence sur l'Oulipo, l'ouvrage de littérature potentielle cher à Raymond Queneau, est organisée en présence de Michel Abécassis, le metteur en scène.

Outines **G7**
 * **Atelier bois pour les enfants** : places limitées, à partir de 10 ans - RV à Nature de Der, Ferme des Grands-Parts - RD 13 Pôle Der-Nature - 9h30-12h.
 Inscription préalable - Tarif nous consulter.
 03 26 73 90 50/06 73 99 58 31
 contact@naturedededer.com
 www.naturedededer.com

Vitry-le-François **F6**
 * **Théâtre : Fans / Compagnie Jamaux-Jacquot**
 Salle Simone Signoret - 20h30 - Plein 13 €, réduit (famille nombreuse, retraité, chômeur, intermettent du spectacle, personne handicapée, groupe de plus de 10 pers) 10 €, jeunes (moins de 25 ans) 7 €, enfants et jeunes (moins de 18 ans) 5 €, bénéficiaires RSA/CMU 2 € - 03 26 72 85 50
 info@scenelasalamandre.fr
 www.scenelasalamandre.fr - Durée 1h15.



Châlons-en-Champagne D5
 * **Théâtre : Femmes** - Péniche-théâtre
 Cristal/Canal -salle Michel Galabru, sur le
 jard à 100 m de l'écluse de l'Hémicycle
 10h-12h - Tarif normal / 1 spectacle : 16 €/
 abonnement 2 spect. : 30 €/ abonnement
 3 spect. : 42 € - Tarif réduit / 1 septacle :
 12 €/ abonnement 2 spect. : 22 €/
 abonnement 3 spect. : 30 € - Tarif spécial
 / 1 spectacle : 8 €/ abonnement 2 spect. :
 14 €/ abonnement 3 spect. : 18 €.
 06 19 19 34 50.

Châtirces D8
 * **Randonnée des étangs : 18 km** - Départ 10h
 parking maison forestière - 03 26 60 36 46
 03 26 60 83 48 - rando51@wanadoo.fr
<http://perso.orange.fr/randomarne>

Jonchery-sur-Vesle B3
 * **Randonnée du Mont Grenet : 6/10/15 km**
 Départ 8h30 du CAT - 03 26 48 23 74
 rando51@wanadoo.fr
<http://perso.orange.fr/randomarne>



La Forestière F2
 * **Randonnée verte : 6/12/18 km**
 Départ 8h30 rond point de la Traconne
 03 26 80 56 36 - rando51@wanadoo.fr
<http://perso.orange.fr/randomarne>

Mailly-Champagne C4
 * **Brocante** - Rues du village - 6h-19h
 03 26 49 81 36 - mailly.animations@wanadoo.fr
 Vente de particuliers, buvette, restauration
 sur place, artisanat à la salle des fêtes.

Oger D4
 * **Brocante** - 03 26 57 54 31
 mairieoeger@wanadoo.fr
www.oeger-en-champagne.fr

Pargny-les-Reims C3
 * **Brocante** - Rue du Haut - 7h-18h
 10 € les 4 mètres - 03 26 49 76 93
 06 62 09 78 24/03 26 49 78 09
 brocante.pargny@free.fr

Saint-Amand-sur-Fion E6
 * **Randonnée pédestre France ADOT 51 :**
 7/14/21 km - Départ Salle du Lion d'Or
 8h30 - 03 26 66 62 15 - 03 26 70 50 50
 annick.rogissart@oange.fr
 rando51@wanadoo.fr
<http://perso.orange.fr/randomarne>

Sainte-Marie-du-Lac-Nuisement G7
 * **Régate nautique : La Multiparcours** - Cornée
 Est - 03 26 72 37 32 - jost.dany@wanadoo.fr

Vauclerc F7
 * **Brocante** - 6h-19h - 10 € les 5 mètres.
 03 26 74 25 33

Vertus E4
 * **Randonnée au profit de la ligue contre le
 cancer : 8/15/20 km** - Départ 8h30 salle
 Tournesol - 03 26 66 42 71
 rando51@wanadoo.fr
<http://perso.orange.fr/randomarne>

26 AVRIL D4
 * **Théâtre : Douze hommes en colère** - Salle
 Sabine Sani - 20h30 - 03 26 55 18 44
www.mjc-ay.com - Le public assiste à la
 délibération, en huis clos, des 12 jurés
 - 12 acteurs sur scène - qui s'approprient
 à condamner le coupable présumé d'un
 homicide. Un jeune homme est accusé
 d'être le meurtrier de son père.

Merfy B3
 * **Randonnée : Les lundis de Cris** - pour rester
 en forme - Durée : 2h-2h30 - RV 14h sur la
 place - Payant - 03 26 88 26 37
 06 14 48 21 67 - cris_mont@msn.com
www.cris-event.fr.

27 AVRIL B4
 * **Théâtre enfant : «Et bien jouez maintenant»**
 Salle Michel PrevotEAU - 19h
 Gratuit - 03 26 91 18 83
 commune-bazancourt51@wanadoo.fr
www.bazancourt51.fr

Epernay D3
 * **Musique : Lise de la salle** - Théâtre
 Gabrielle Dorziat - 20h30 - 03 26 51 15 99
www.lesalmanazar.fr - Toujours en quête
 de perfection, pleine d'humilité et de
 curiosité, elle possède déjà la maîtrise
 de son art et la volonté de repousser les
 limites de son répertoire.

27 AVRIL AU 1^{ER} JUIN C5
 * **Exposition photos de Mesdames Wurtz et Collon**
 Bibliothèque - Horaires d'ouverture de la
 bibliothèque - Gratuit - 03 26 66 57 07
 bm.mourmelon@wanadoo.fr
 On ne présente plus le travail de ces
 photographes Mourmelonnais qui
 sillonnent la campagne à la recherche de
 l'inolite et de la beauté au naturel.



28 AVRIL

Outines **G7**

* **Atelier bois pour les enfants** : places limitées, à partir de 10 ans - RV à Nature de Der, Ferme des Grands-Parts - RD 13 Pôle Der-Nature - 9h30-12h - Inscription préalable - Tarif nous consulter 03 26 73 90 50 - 06 73 99 58 31 contact@natureder.com www.natureder.com

Vitry-le-François **F6**

* **Danse : Zig Zag / Compagnie Etant donné** - Salle du Manège - 10h30 - Adulte 6 € - Enfant 3 € - Pers. supp 2 € - Bénéficiaires RSA/CMU 2 € - 03 26 72 85 50 info@scenelasalamandre.fr www.scenelasalamandre.fr - Dès 2 ans, durée 30 min

28 ET 29 AVRIL

Reims **B4**

* **Mais Chante ! - spectacle** - Conservatoire Musique Danse Théâtre - 18h30 - Gratuit 03 26 86 77 04 - marie-edith.brie@mairie-reims.fr www.crr-reims.fr - Les élèves des classes de chant, piano et percussions, associés à l'atelier chansons présentent un spectacle « Kosma-Prévert ».

29 AVRIL

Reims **B4**

* **Masterclass Batterie Jazz avec Christian Mariotto** - Conservatoire Musique Danse Théâtre - A partir de 9h30 - Gratuit 03 26 86 77 04 - marie-edith.brie@mairie-reims.fr www.crr-reims.fr

Reims

* **David Chevallier «Gesualdo variations»** Grand Théâtre de Reims - 19h - 5 € plein / 2,50 € réduit / gratuit scolaires et étudiants - 03 26 50 03 92 billetterie@grandtheatredeReims.com www.grandtheatredeReims.com Un des guitaristes les plus iconoclastes du jazz hexagonal revisite un des compositeurs italiens les plus audacieux de la Renaissance.

B4

Saint-Imoges

* **Théâtre : Discours sur le bonheur** Salle André Daubert - 19h - 03 26 55 18 44 www.mjc-ay.com - Les gens heureux n'ont pas d'histoire, dit-on. Emilie du Châtelet dément merveilleusement cette affirmation.

B4

Vitry-le-François **F6**

* **Danse et théâtre : Fleurs de Cimetière (et autres sornettes) / Compagnie Myriam Hervé-Gil** Salle Simone Signoret - 20h30 - Plein 13 € réduit (famille nombreuse, retraité, chômeur, intermittent du spectacle, personne handicapée, groupe de plus de 10 pers) 10 €, jeunes (moins de 25 ans) 7 €, enfants et jeunes (moins de 18 ans) 5 €, bénéficiaires RSA/CMU 2 € - 03 26 72 85 50 info@scenelasalamandre.fr www.scenelasalamandre.fr - Durée 55 min.

30 AVRIL

Châlons-en-Champagne **D5**

* **Théâtre : Molière un auteur malgré lui !** - Péniche-théâtre Cristal Canal - salle Michel Galabru, sur le jard à 100 m de l'écluse de l'Hémicycle - 16h30-18h - Tarif normal / 1 spectacle : 16 € / abonnement 2 spect. : 30 € / abonnement 3 spect. : 42 € - Tarif réduit / 1 septacle : 12 € / abonnement 2 spect. : 22 € / abonnement 3 spect. : 30 € - Tarif spécial / 1 spectacle : 8 € / abonnement 2 spect. : 14 € / abonnement 3 spect. : 18 € - 06 19 19 34 50

Mourmelon-le-Grand **C5**

* **Concert de cuivre et cordes «Airs d'Opéra»** : Musiques en Mourmelonnie - Centre culturel - 20h30 - Gratuit - 03 26 66 55 13 contact@cc-region-mourmelon.fr

Reims

* **Musique en Médiathèques** - Concert des élèves du Conservatoire - Médiathèque Croix-Rouge - Gratuit - 03 26 86 77 04 marie-edith.brie@mairie-reims.fr www.crr-reims.fr

B4

30 AVRIL AU 2 MAI

Sézanne **F2**

* **Foire aux vins** - Halle - Gratuit 03 26 80 69 31 - www.sezanne-tourisme.fr

30 AVRIL AU 30 MAI

Epernay **D3**

* **Exposition peintures P. Adam : «Parcs et Jardins»** - Office de Tourisme - Lundi au samedi 9h30-12h30/13h30-19h. 11h-16h dimanche et jours fériés - 03 26 53 33 00 - tourisme@ot-epernay.fr www.ot-epernay.fr

MAI

La Bertauge en Fête

09 →

Puisant son nom de la première charrue recensée en Champagne dès 1723, l'association La Bertauge s'engage, depuis 1976 à préserver et restaurer le patrimoine agricole ancien. C'est ainsi qu'est né le musée rural et artisanal La Bertauge à Somme-Vesle. Fort de 1 500 outils, certains très gros comme la trentaine de tracteurs ou encore d'un habitat traditionnel du XIX^{ème} siècle reconstitué, le musée vous invite à la Fête de Printemps le 9 mai prochain. Parmi un très grand nombre d'animations pour petits et grands, vous pourrez assister à une démonstration de fenaison à l'ancienne avec le matériel du musée.

Somme-Vesle - Lycée agricole-musée - Tél : 03 26 66 64 97

Plus d'informations page 31 « Les incontournables »

www.musee-rural.com

EN MAI

Epemay

D3

★ Exposition : Notes de champagne - Collège Notre-Dame - Sur RV - 03 26 69 52 78
lesjean@cg51.fr - www.marne.fr

Marne

★ «Bienvenue dans nos entreprises»

Inscription aux visites gratuites mais obligatoire 03 26 21 77 79 - 03 26 40 64 94
sduthil@chalonsenchampagne.cci.fr
www.chalonsenchampagne.cci.fr

Reims

B4

★ Salon de la maquette et du modèle réduit

Parc des expositions - 03 26 02 95 80
auto-maniac@auto-maniac.com

Sermaize-les-Bains

E8

★ Exposition : Regards sur l'univers

Collège - Sur RV - 03 26 69 52 78
lesjean@cg51.fr - www.marne.fr

Vitry-le-François

F6

★ «Exposition des arts créatifs» - Centre

Social et Culturel - 03 26 74 08 06
csc-vlf@orange.fr

★ Exposition Pascal Stritt : Visages du patrimoine

marnais - Bibliothèque - 03 26 69 52 78
lesjean@cg51.fr - www.marne.fr
20 cadres composés chacun de deux photos (une photo ancienne et une photo contemporaine).

1^{ER} MARS AU 29 AOÛT

Châlons-en-Champagne

D5

★ Exposition Robert Antral

Musée des Beaux-Arts et d'Archéologie :
Lundi au vendredi : 14h-18h - Fermé le mardi. Samedi : 10h-12h/14h-18h
Dimanche : 10h-12h/14h30-18h30 - Tarif plein : 3 € - Tarif réduit : 2 € - 03 26 69 38 53
musee.mairie@chalons-en-champagne.net
www.chalons-en-champagne.net
Rétrospective des œuvres du peintre et aquarelliste Châlonnais, voyageur, amateur de la mer, des navires et des ports.

1^{ER} MARS AU 30 SEPTEMBRE

Souain-Perthes-les-Hurlus

C6

★ Venez découvrir l'un des hauts-lieux de mémoire de la Grande Guerre : Ossuaire - Monument

de Navarin - Vendredi/samedi : 14h-18h
Dimanche / jours fériés : 10h-12h/14h-18h
Gratuit - 06 72 17 41 59 - L'Ossuaire abrite les restes de 10 000 soldats tombés au front. Une exposition sur la reconstruction d'après-guerre y est présentée.

1^{ER} MARS AU 31 DECEMBRE

Piery

D3

★ Visite du Château de Piery : 03 26 54 02 87

contact@chateau-de-piery.fr
www.chateau-de-piery.fr - Visite du château 18^{ème} siècle, du jardin anglais. Dégustations commentées de champagnes maison dans le cellier pressoir musée (à partir de 2 pers. : 2,50 € à 4,50 €/pers.) ou de cuvées mythiques de grandes marques de

champagne dans un salon privatif d'époque (à partir de 8 pers. : de 20 € à 50 €/pers.).

1 AVRIL AU 30 SEPTEMBRE

Mutigny

D4

★ Le sentier du Vigneron

sur réservation - 03 26 52 31 37
mairie-mutigny@wanadoo.fr
www.mutigny-en-champagne.com
Randonnée pédestre au cœur des vignes, jalonnée de 11 stations pédagogiques et ludiques.

2 AVRIL AU 23 MAI

Reims

B4

★ Exposition : Le rappel des oiseaux / Latifa

Echakchh - FRAC, 1 Place Museux - Mardi au dimanche 14h-18h - Gratuit - 03 26 05 78 32
contact@frac-champagneardenne.org
www.frac-champagneardenne.org

3 AVRIL AU 11 NOVEMBRE

Pourcy

C3

★ Exposition «Lavoirs et fontaines de la Montagne de Reims» - Maison du Parc

Lundi au vendredi 13h30-17h30 - Samedis dimanches et jours fériés 14h-18h
Gratuit - 03 26 59 44 44
contact@parc-montagnedereims.fr
www.parc-montagnedereims.fr

La multiplication des lavoirs et fontaines du milieu du 19^{ème} siècle à celui du 20^{ème} siècle prouve l'importance du rôle de ces édifices dans notre société. Aujourd'hui partie intégrante de notre patrimoine, ils sont inscrits dans notre paysage quotidien.

4 AVRIL AU 26 OCTOBRE

Sept-Saulx

C5

★ Parc de loisirs à consommer sans modération en famille ou entre amis

Parc nature et loisirs, rue de la Libération - 10h30-17h
12 €/adulte - 8 €/enfant - 03 26 03 24 91
parc-nature@orange.fr - www.parcnature.fr
Vivez des aventures dans plusieurs univers ludiques, balade en barque, circuit de balanzbike et nouveautés vous attendent. Amateur de danse, vous pourrez aussi danser sur un air d'accordéon.

27 AVRIL AU 1 JUIN

Mourmelon-le-Grand

C5

★ Exposition photos de Mesdames Wurtz et

Collon - Bibliothèque - Horaires d'ouverture de la bibliothèque - Gratuit - 03 26 66 57 07
bm.mourmelon@wanadoo.fr

30 AVRIL AU 2 MAI

Sézanne

F2

★ Foire aux vins : Halle - Gratuit

03 26 80 69 31 - www.sezanne-tourisme.fr

FLEURS ET JARDINS

EN MAI

Cuchery

C3

★ Visite sur rendez-vous du Petit Jardin

Tendresse - M. et Mme Michel et Corinne Moreau, 2 rue du Château «hameau d'Orcourt» - 03 26 58 11 80
Nul besoin d'en pousser la porte... il n'y en a pas ! Blotti au pied du coteau de vignes, le charme de ce petit jardin se découvre au gré des pergolas débordantes de roses. Un petit moment de calme dans un tourbillon de couleurs et de senteurs. Bienvenue dans le Petit Jardin Tendresse.

1^{ER} AVRIL AU 30 JUIN

Châlons-en-Champagne

D5

★ Exposition «Parcs et jardins dans la

Marne» Archives Départementales, 1 rue Just Berland - Lundi au vendredi 8h30-17h - 03 26 68 06 69
archives51reims@cg51.fr
archives51@cg51.fr - www.marne.fr
Présentation des parcs et jardins historiques de la Marne. Documents d'archives, plans anciens, actes de commande publique, cycles de conférence sur l'art des jardins.

1^{ER} AVRIL AU 20 DÉCEMBRE

Saint-Saturin

G3

★ Ouverture du jardin du Clos Saint-

Saturin - M. et Mme Jean-Pierre et Anna Mion, 2 place de la Mairie
Visites guidées sur RV - 14h-18h
3 € pour les plus de 16 ans
03 26 80 15 83 - jean-pierre.mion@orange.fr
Visite guidée de la bambousaie (durée 1h30), de l'espace Natura 2000 (durée 1h) et de l'arboretum (durée 2h).

1^{ER} MAI AU 30 SEPTEMBRE

Livry-Louercy

C5

★ Visite du jardin Saint Hippolyte

M. et Mme Guy et Viviane Gougelet, 28 rue Guillaumet
Sur RV - 03 26 66 07 75
guy.gougelet@wanadoo.fr - Grand jardin agrémenté d'une rivière, arbres, arbustes, rosiers et nombreuses vivaces.

8 MAI

Marcuil-sur-Aÿ

D4

★ Visite du jardin Saint Hippolyte

Marché aux fleurs - Le long des berges du canal - 9h-18h - Gratuit
03 26 52 67 69 - angelique.avant@yahoo.fr

30 AVRIL AU 30 MAI

Epernay D3
 * Exposition peintures P. Adam : «Parcs et Jardins» : Office de Tourisme - Lundi au samedi - 9h30-12h30/13h30-19h.11h-16h dimanche et jours fériés - 03 26 53 33 00 tourisme@ot-epernay.fr - www.ot-epernay.fr

1^{ER} MAI

Aÿ D4
 * Initiation à la dégustation pour tous : Villa Bissinger, 15 rue Jeanson.14h30-16h30 - 23€ 03 26 55 78 78 - infos@villabissinger.com www.villabissinger.com
 Présentation de la Champagne (le terroir, l'appellation, les élaborateurs, les cépages champenois et leurs caractéristiques aromatiques). Dégustation commentée de 4 champagnes différents.

Boissy-le-Repos E2
 * Randonnée du muguet - 12 km : Départ salle des fêtes - 9h - Payant - 03 26 81 29 96 03 26 81 28 85 - rando51@wanadoo.fr http://perso.orange.fr/randomarne
 Randonnée pédestre suivie d'un méchoui. Réservation obligatoire.

Châlons-en-Champagne D5
 * Théâtre : Tendres ennemis - Péniche théâtre Cristal/Canal - salle Michel Galabru, sur le jard à 100 m de l'écluse de l'Hémicycle - 14h30-18h - Tarif normal 1 spectacle 16€ / abonnement 2 spect. : 30€ / abonnement 3 spect. : 42€ Tarif réduit 1 spectacle : 12€ / abonnement 2 spect. : 22€ / abonnement 3 spect. : 30€ Tarif spécial / 1 spectacle 8€ / abonnement 2 spect. : 14€ / abonnement 3 spect. : 18€ - 06 19 19 34 50

Champillon C4
 * Randonnée annuelle 8/16,5/25 km
 Ancienne école - A partir de 9h 3 ou 4€ selon parcours - 06 30 53 11 43 letiche.houlmont@free.fr rando51@wanadoo.fr http://perso.orange.fr/randomarne Ravitaillement au contrôle.

Escardes F2
 * Brocante : Place de la Mairie - 8h-18h Gratuit - 03 26 42 47 41 - mairie@escardes.fr

Maffrécourt C7
 * Brocante : A partir de 6h - 06 74 93 90 17 bussy.thierry@orange.fr

Mareuil-sur-Aÿ D4
 * Brocante : Le long des berges du canal 5h-18h - 03 26 52 67 69 / 03 26 52 63 06 angelique.avart@yahoo.fr

Matignicourt-Goncourt F7
 * Concert Blues avec Tom Principato (bluesman américain) : Château de Goncourt 20h - 12€ / pers. - 03 26 72 05 58 muse.art.regne@wanadoo.fr www.myspace.com/chateaudregoncourt
 En première partie : Nauty Blues, groupe rémois.

Trigny B3
 * Randonnée célibataires : pour faire connaissance - Durée : 5h. RV : 11h. Chapelle Saint-Théodulpe - 20€ / personne 45€ les 3 randonnées au choix pour 1 personne 03 26 88 26 37 / 06 14 48 21 67 cris_mont@msn.com - www.cris-event.fr Repas pris en commun, chacun apporte son déjeuner. La randonnée se termine par une dégustation de champagne dans une exploitation.

FLEURS ET JARDINS

8 ET 9 MAI C3
 * Les Belles Inconnues - Jardin botanique de La Presle - Samedi 9h-12h/14h-18h. Dimanche 14h-18h 5€/pers. Gratuit pour les enfants. 03 26 59 43 39 jbpresle-brochetlanvin@club-internet.fr www.jardin-brochetlanvin.com
 Découverte du nouveau jardin de plantes vivaces. Samedi : exposition photos de M. Comandini. 14h30 : Les plantes Calicoles, qui s'y colle. Dimanche 14-18h : ouverture dominicale exceptionnelle et visite commentée.

* Randonnée du muguet : boucle 10 km
 Départ 9h 36 de la coopérative. 03 51 95 36 10 - rando51@wanadoo.fr http://perso.orange.fr/randomarne

Vauchamps E2
 * Marché campagnard : Place du village 7h30 - 13h - 03 26 80 44 49 comite.vauchamps@yahoo.fr
 Marché de producteurs.

* Randonnée pédestre : Départ devant la Mairie - 9h - Gratuit - 03 26 81 14 96
 Randonnée pédestre suivie d'un apéritif.

Verzy C4
 * Brocante : 03 26 03 95 77

LES INCONTOURNABLES

1^{ER} MARS AU 31 DÉCEMBRE

Mame
 * Randonnée à pied en Champagne - 97 boucles de randonnée pédestre à télécharger gratuitement sur www.randonnee-en-champagne.com rubrique «randonnées pédestres»
 Découvrez près de 100 itinéraires de randonnée pédestre et des dizaines d'idées de sorties-randos accompagnées ou non, de toute durée ou niveau de difficultés.

* Randonnée à vélo en Champagne
 Circuits vélo à télécharger gratuitement sur www.randonnee-en-champagne.com rubrique «cyclotourisme» - Amoureux du vélo, retrouvez ici toutes les informations utiles. Des pistes cyclables du Pays d'Epernay autour

du Lac du Der à vélo, parcourez des kilomètres de pistes en toute sécurité ! Découvrez toutes les offres de sorties ou de location de vélo et vtt dans la rubrique «Idées séjours, activités».

* Randonnée à cheval en Champagne
 Découvrez tous les centres équestres sur www.randonnee-en-champagne.com rubrique «tourisme équestre»

23 MARS AU 30 JUIN

Reims B4
 * Exposition photographies et aquarelles : 1882-1883 le Japon de Krafft
 une rencontre entre Orient et Occident - Musée-Hôtel Le Vergeur, 36 place du Forum - 14h-18h sauf le lundi - Payant - 03 26 47 20 75 museeevergeur@wanadoo.fr

www.museeevergeur.com
 Photographies et aquarelles font revivre la passion de Krafft pour le Japon.

27 MARS AU 16 JUILLET

Marne
 * Le Théâtre des routes
 Gratuit - 03 26 65 90 06 furieusement@wanadoo.fr www.festival-furies.com - Furies prend la route, s'évade un temps de la ville et s'installe sur les places des villages de Champagne-Ardenne : au milieu d'un marché paysan, d'une foire, d'une fête associative ou patronale, pour le plaisir de vous dérouter vers d'autres territoires et d'autres paysages. Spectacles de théâtre de rue et de cirque.



1 MAI AU 31 MAI

Saint-Remy-en-Bouzemont-Saint-Genest-et-Isson F7

★ **Accès libre à la roseraie du Château de la Motte** : 10h30-19h - 03 26 74 18 49
 museechampenois@free.fr
 www.museechampenois.com
 Promenade libre dans le parc du château où se situe la roseraie.

Vignoble

★ **A la découverte des Champagnes** - sur réservation Formule : 3h : 2 à 5 pers : 50 €/pers. - 5 à 8 pers : 40 €/pers. - A partir de 9 pers : 30 €/pers. - Formule 1h30 : à partir de 2 pers : 25€/pers.
 03 26 64 08 13 / 03 26 64 96 87
 cecile.chaput@marne.chambagri.fr
 www.champagne-tourisme.com

★ **«Bienvenue chez les Vignerons les week-ends et jours fériés»** : Gratuit ou prix de visite fixé par le vigneron - 03 26 64 08 13/03 26 64 96 87
 cecile.chaput@marne.chambagri.fr
 www.champagne-tourisme.com
 Retrouvez les vigneron ouverts les dimanches et jours fériés. Planning dans les Offices de tourisme ou sur le site www.champagne-tourisme.com.

1 MAI AU 31 OCTOBRE

Suippes C6

★ **Grande chasse au trésor** : Centre d'Interprétation Marne 14-18 - Gratuit
 03 26 68 24 09 - contact@marne14-18.fr
 www.marne14-18.fr - Partez à la découverte du territoire suippais et des hauts-lieux de 14-18 à travers un grand jeu familial et gratuit : une série d'énigmes vous conduira jusqu'au trésor. Bulletin de jeu à retirer à Marne 14-18.

2 MAI

Bouilly C3

★ **La mare** : Domaine de Commetreuil
 14h30 - 03 26 59 44 44
 contact@parc-montagnedereims.fr
 www.parc-montagnedereims.fr - Sortie naturaliste.

Châlons-en-Champagne D5

★ **Musiques du Dimanche** : Place Foch -16h.
 03 26 68 47 27 / 03 26 69 38 45
 musiques.sur.la.ville@wanadoo.fr
 http://musville.chez.com
 www.chalons-en-champagne.net
 Orchestres d'harmonie de formations de qualité, régionales comme provenant de régions, mais aussi de pays limitrophes se produisent devant un public nombreux.

★ **Théâtre : Le pain de ménage** - Péniche théâtre Cristal/Canal - salle Michel Galabru, sur le jard à 100 m de l'écluse del'Hémicycle 10h-12h - Tarif normal / 1 spectacle : 16 €
 abonnement 2 spect. : 30€/ abonnement 3 spect. : 42 € - Tarif réduit / 1 septacle 12 €/ abonnement 2 spect. : 22 € - abonnement 3 spect. : 30 € - Tarif spécial 1 spectacle : 8 €/ abonnement - 2 spect. 14 €/ abonnement 3 spect. : 18 € - 06 19 19 34 50

Epemay D3

★ **Challenge Jacqueline Martin : épreuve de gymnastique féminine** : Hall des sports Pierre Gaspard - 8h-18h - Entrée libre
 06 86 28 98 38 - bricrimartin@wanadoo.fr
 gym.gazelle@wanadoo.fr
 www.capassocia.com/gazelle

LES INCONTURNABLES

23 AVRIL AU 31 OCTOBRE

Reims B4

★ **Gourmandises oubliées en l'Hôtel Le Vergeur** - Musée-Hôtel Le Vergeur, 36 place du Forum - 14h-18h sauf le lundi.
 Entrée payante - 03 26 47 20 75
 museeevergeur@wanadoo.fr
 www.museeevergeur.com - Présentation dans les appartements de Hugues Krafft de «Gourmandises» en trompe-l'œil, créées par des élèves du Lycée des Métiers Gustave Eiffel de Reims.

30 AVRIL AU 2 MAI

Tinqueux B4

★ **Concours national de saut d'obstacles**
 Centre équestre de Reims, 16 avenue du 29 août 1944 - 8h-18h - Gratuit
 06 83 29 62 89 - reims-jumping@wanadoo.fr
 Equitation - Concours national de saut d'obstacles avec Grand prix qualificatifs aux championnats de France Pro et Amateurs.

1^{ER} MAI

Flcury-la-Rivière C3

★ **Journée du Cyclotourisme Marnais** -
 RV salle des Fêtes - départ à partir de 7h30 - 03 26 04 28 21
 www.marne-cyclotourisme.fr
 Co organisé par le Comité Marne FFCT et le CCR, cette journée mêle cyclotourisme (3 circuits route de 30, 40 et 60 km), convivialité et visite de musée.

1^{ER} ET 2 MAI

Châlons-en-Champagne D5

★ **Promenades en barque** - RV à l'Office de tourisme, 3 quai des arts - A partir de 14h puis toutes les 45 minutes
 7 €/adultes - 4 €/enfants 4 à 10 ans.
 03 26 65 17 89
 accueil@chalons-tourisme.com
 www.chalons-tourisme.com

1^{ER} AU 31 MAI

Bazancourt B4

★ **Exposition Gérard Rondeau : photographies «Vues sur cours, voyage au bout de la rivière Marne»** - Halle de la mairie - Lundi au vendredi 9h-12h/15h-18h30 - Samedi 9h-12h - Entrée libre - 03 26 91 18 83
 commune-bazancourt51@wanadoo.fr
 www.bazancourt51.fr

2 MAI

La Neuville-aux-Laris C3

★ **Randonnée : Découverte des villages viticoles champenois** - Durée : 2h-2h30
 RV 14h sur la place - Payant - 03 26 88 26 37
 06 14 48 21 67 - cris_mont@msn.com
 www.cris-event.fr - Balade à thème dans et autour d'un village du vignoble. Distance maximum : 6km. Balade ouverte à tous et sans difficulté.

FLEURS ET JARDINS

8 MAI AU 8 SEPTEMBRE

Favorolles-et-Coëmy B3

★ Portes ouvertes ou «Jardin de curés» à l'ancienne - Ferme de Flancourt 10h-12h/15h-17h - Gratuit
03 26 97 45 70 - ajp.caillet@free.fr
musée-agricole-champagne.com
Fleurs, légumes et fruits de saison à l'ancienne, «le bon et le beau» du jardin «de curé». Visite gratuite commentée. Possibilité de visiter le Musée (4 €/pers, ouvert toute l'année, visite commentée).

Monthelon D3

★ Brocante et marché aux fleurs : Rue du Gué
Rue des Chapelles - 6h-18h
03 26 59 70 00

Reims B4

★ Musique au Musée - Les Années folle - l'âge d'or de Montparnasse : Musée des Beaux-Arts 10h30 - Gratuit - 03 26 86 77 04
marie-edith.brie@mairie-reims.fr
www.crr-reims.fr

★ Musique ancienne : Le Voir Dit n°2 Dit de la Harpe / Guillaume de Machault : Palais du Tau - 11h. - 5 € en pré-achat au Grand Théâtre de Reims - 6,50 € pour les places achetées le jour même au Palais du Tau. Gratuit scolaires et étudiants.
03 26 50 03 92 / 03 26 47 81 79
billetterie@grandtheatredeireims.com
www.grandtheatredeireims.com
http://palais-tau.monuments-nationaux.fr
l'ensemble Le Voir Dit poursuit son exploration de l'œuvre de Guillaume de Machault avec Le Dit de la Harpe.

Sainte-Marie-du-Lac-Nuisement G7

★ Régate : Coupe du Président : Port de Nuisement - 03 26 72 60 74
cnader.ecole@orange.fr
http://asso.fv.fr/CNADer- Régate bateaux habitables.

Sainte-Ménéhould C8

★ Brocante : Rue Chanzy - 6h-18h
03 26 59 70 00

Saint-Martin-d'Alois D3

★ Bourse aux capsules : Salle des fêtes
Gratuit - 03 26 59 95 74

Saint-Saturnin G3

★ A la découverte des orchidées sauvages : le sécheron de Saint-Saturnin - Jardin du Clos Saint-Saturnin : M. et Mme Jean-Pierre et Anna Mion, 2 place de la Mairie - 15h-17h
Gratuit - 03 26 80 15 83
jean-pierre.mion@orange.fr
Découverte du sécheron sur la commune. Durée : 2h. Réservée aux marcheurs valides, chausseurs de marche et pantalons conseillés.

★ Nature - Sport
★ Animations Commerciales

★ Animations Culturelles
★ Balades Fleurées

★ Brocantes
★ RDV aux jardins

★ Visites d'Entreprises
★ Sur la Route du Champagne

Suizy-le-Franc D3

★ Randonnée pédestre «Au cœur des étangs» 12/20 km : RV place du village - Départ entre 9h et 10h - 03 26 59 25 19 - Café offert au départ - Collation offerte en cours de parcours - Restauration et buvette sur place.

3 MAI

Ecueil C3

★ Randonnée : Les lundis de Cris - pour rester en forme : Durée : 2h-2h30 - RV 14h sur la place - Payant - 03 26 88 26 37
06 14 48 21 67 - cris_mont@msn.com
www.cris-event.fr.

4 MAI

Mourmelon-le-Grand C5

★ Théâtre clownesque pour les familles : «Fil de Faire» / Cie A Suivre : Centre culturel 10h/14h/18h - Adultes : 6 € - Moins de 12 ans : 1,50 € - 03 26 66 79 44
mg-scheffer@wanadoo.fr - Pour les plus de 4 ans.

Nanteuil-la-Fôret C3

★ Chanson : J'vais m'y faire : Salle communale 20h30 - 03 26 55 18 44 - www.mjc-ay.com

5 MAI

Epemay D3

★ Théâtre : Pénélope : Théâtre Gabrielle Dorziat - Séance familiale le 5 : 18h - le 6 et 7 : 10h et 14h30 - 03 26 51 15 99
www.lesalmanazar.fr - Pénélope est une maman qui élève seule son petit garçon.

Montmirail E2

★ Sortie découverte de la région : Détente et Terroir : Départ place Wald-Michelbach à destination du sud de l'Aisne - 8h45-19h 60 €/personne - 03 26 81 40 05
si.montmirail51@orange.fr
www.montmirail-tourisme.eu
Deux visites de produits de terroir chez des agriculteurs du sud de l'Aisne, un parcours forestier insolite, puis balade commentée d'1h30 en mini voitures électriques en pleine nature. Déjeuner servi sur place.

Reims B4

★ Conférence : Beethoven, les dernières œuvres de Beethoven et l'éclatement des formes : l'aube du Romantisme / Francis Albou - Auditorium II du Conservatoire de Reims, 20 rue Gambetta - 18h30-20h - 5 €. Réservation conseillée - 03 26 50 03 92
billetterie@grandtheatredeireims.com
www.grandtheatredeireims.com

Vitry-le-François F6

★ Chanson : Les étrangers familiers. Un salut à Brassens / Compagnie des Musiques à Ouir : Salle Simone Signoret - 20h30 - Plein 18€, réduit (famille nombreuse, retraité, chômeur, intermittent du spectacle, personne handicapée, groupe de plus de 10 pers) 13€, jeunes (moins de 25 ans) 7 €, enfants et jeunes (moins de 18 ans) 5 €, bénéficiaires RSA/CMU 2€
03 26 72 85 50 - Durée 1h30
info@scenelasalamandre.fr
www.scenelasalamandre.fr - Durée 1h30.

6 MAI

Reims B4

★ Jam session : Le Stalingrad - 21h - Entrée libre - 03 26 47 00 10 - info@djaz51.com
www.djaz51.com.

★ Conférence : François Azoum, designer, dans le cadre du cycle «Pratiques Contemporaines Art, design & esthétique» : Médiathèque Jean Falala, rue des Fuseliers - 18h - Gratuit
03 26 05 78 32
contact@frac-champagneardenne.org
www.frac-champagneardenne.org

7 MAI

Avize D4

★ Grand concert de printemps : Salle des Fêtes - 21h - 03 26 57 59 57

Bazancourt B4

★ Spectacle : «Mistinguette, Madonna et moi» : Salle Michel Prevotau - 20h30 - 7 €
Gratuit pour les - de 12 ans - 03 26 91 18 83
commune-bazancourt51@wanadoo.fr
www.bazancourt51.fr

Châlons-en-Champagne D5

★ Théâtre : Messieurs les ronds de cuir : Péniche-théâtre Cristal/Canal - salle Michel Galabru, sur le jard à 100 m de l'écluse de l'Hémicycle - 16h30-18h - Tarif normal / 1 spectacle 16€ /abonnement 2 spect. 30€ / abonnement 3 spect. 42€ - Tarif réduit / 1 septacle 12€ /abonnement 2 spect. 22€ / abonnement 3 spect. 30€ - Tarif spécial / 1 spectacle 8€ /abonnement 2 spect. 14€ / abonnement 3 spect. : 18€
06 19 19 34 50

Reims B4

★ Musique en Médiathèques - Concert des élèves du Conservatoire : Médiathèque Laon Zola - 18h30 - Gratuit - 03 26 86 77 04
marie-edith.brie@mairie-reims.fr
www.crr-reims.fr

8 MAI

Avize D4

★ Brocante : Place Pierre et Marie Curie près parking gymnase Georges Cattani, rue des Acacias - 5h30-19h - Gratuit
06 86 51 45 76/03 26 52 86 61

Châlons-en-Champagne D5

★ Théâtre : Tendres ennemis : Péniche-théâtre Cristal/Canal - salle Michel Galabru, sur le jard à 100 m de l'écluse de l'Hémicycle 14h30-18h - Tarif normal / 1 spectacle : 16 € / abonnement 2 spect. : 30 € / abonnement 3 spect. : 42 € - Tarif réduit / 1 septacle 12 € / abonnement 2 spect. 22 € / abonnement 3 spect. : 30 € - Tarif spécial / 1 spectacle : 8 € / abonnement 2 spect. : 14 € / abonnement 3 spect. : 18 €
06 19 19 34 50

Cherville D4

★ Foire de printemps - Terrain de football 8h-19h - Gratuit - 03 26 67 98 79
mairie.decherville@wanadoo.fr

FLEURS ET JARDINS

9 MAI

Epernay

D3

- * **Marché aux fleurs** - 06 07 38 30 40

Rosnay

B3

- * **Fête du Jardin** - Village - 9h-18h
Entrée libre - 09 54 36 27 50
03 26 03 63 80
comitedefetes.rosnay@free.fr
<http://comitedefetes.rosnay.free.fr>
www.rosnay.fr - Expositions ventes : horticulteurs, pépiniéristes, paysagistes, maraîchers, libraires, matériel de jardin, artistes, vannerie. Bourse d'échange aux plantes vivaces. Visite du jardin des senteurs. Dégustation de recettes du jardin.

Clamanges

E4

- * **Randonnée : 10/15 km** : Départ 9h école.
03 26 70 35 23/03 26 66 45 20
rando51@wanadoo.fr
<http://perso.orange.fr/randomarne>

Epernay

D3

- * **Régional de Pétaque** : Boulodrome
03 26 53 33 00 - gerard brunin@wanadoo.fr
<http://treck.nuxi.net/cochonnet/>

Etoges

E3

- * **Brocante** : 6h-18h - 03 26 59 70 00

Grauves

D4

- * **Randonnée : 5/8/15/23 km** : Départ 9h
03 26 66 83 47 - rando51@wanadoo.fr
<http://perso.orange.fr/randomarne>

Lac du Der

G7

- * **Randonnée naturaliste sur les étangs d'Outines : Les bruits de la nuit 8 km** : RV à Nature de Der, Ferme des Grands-Parts - RD 13 - Pôle Der-Nature à Outines - 18h Inscription préalable. Sortie annulée si moins de 8 participants - Tarif nous consulter - 03 26 73 90 50 / 06 73 99 58 31
contact@naturededer.com
www.naturededer.com

Matignocourt-Goncourt

F7

- * **Concert Country Music avec Ruby Dee and The Snake Handlers (USA)** : Château de Goncourt
20h - 10 €/pers - 03 26 72 05 58
amis.chateau.goncourt@wanadoo.fr
www.myspace.com/chateaudegoncourt
Démonstration de danse country par le club de Frignicourt : Colorado Country 51

Maurupt-le-Montois

F8

- * **Randonnée du muguet : 6/12 km** : Départ 14h - 03 26 41 03 88
rando51@wanadoo.fr
<http://perso.orange.fr/randomarne>

Piery

D3

- * **Visite guidée de la commune** : Départ place de la Mairie - 14h30 - 03 26 32 58 11
06 75 12 35 83 - www.balade-piery.fr

«Balade-découverte» de la commune, promenade accessible à tous, se munir de bonnes chaussures, durée 3h et +.

Reims

B4

- * **Tous à l'opéra** : Grand Théâtre de Reims
14h -18h - 03 26 50 03 92
billetterie@grandtheatrederiems.com
www.grandtheatrederiems.com
Nouvelle journée découverte du monde de l'opéra avec la participation des artistes de la Compagnie Les Brigands.

- * **Brevet Fédéral de 200 km** : RV siège du CCR, 23 allée Fléchambault - départ à partir de 6h30 - 03 26 85 49 32
lejeune.william@orange.fr
www.cycloclubreimois.fr - Parcours de 200 km à allure libre avec un temps maximum pour l'homologation du brevet organisé par le CCR (Cyclo Club Rémois).

Saint-Thierry

B3

- * **Brocante** : Allée des Prévôtés - A partir de 6h - 03 26 03 14 86

Talus-Saint-Prix

E3

- * **Randonnée pédestre : 12 km** : Départ 14h mairie - 03 26 81 28 85
rando51@wanadoo.fr
<http://perso.orange.fr/randomarne>

Verzenay

C4

- * **Randonnée célibataires : pour faire connaissance** : Durée : 5h - RV 11h parking du Phare - 20€/personne - 45€ les 3 randonnées au choix pour 1 personne
03 26 88 26 37 / 06 14 48 21 67
cris_mont@msn.com
www.cris-event.fr
Repas pris en commun, chacun apporte son déjeuner. La randonnée se termine par une dégustation de champagne dans une exploitation.

8 ET 9 MAI

Avize

D4

- * **Salon des Vins du Lycée Viticole** : Caveau «Les Anciens de la Viticulture» rempart du Midi - Samedi 10h-19h - Dimanche 10h-18h
Payant - 03 26 57 50 42
Visite de caves avec dégustation.

Le Mesnil-sur-Oger

D4

- * **Exposition matériel et uniformes US de la 2^{ème} Guerre Mondiale** : Salle des fêtes
Entrée libre - 06 98 09 48 06
mairie-de-mesnil-sur-oger@wanadoo.fr

Reims

B4

- * **Opéra-bouffe : La cour du Roi Pétaud / Léo Delibes** : Grand Théâtre de Reims - Samedi : 20h30 - Dimanche : 14h30 - 26 € - 22 €
16 € - 7 € - 03 26 50 03 92
billetterie@grandtheatrederiems.com
www.grandtheatrederiems.com
Audiodescription le 9.05 pour les personnes déficientes visuelles. Mis en scène par Jean-Philippe Salério, la Compagnie Les Brigands redonne toute sa modernité à La Cour du Roi Pétaud, à travers une vision du politique où toute ressemblance avec des situations contemporaines ne sera pas forcément fortuite.

8 MAI AU 16 MAI

Esternay

F2

- * **Exposition peintures et sculptures** : La Gare
14h30-18h30 - Gratuit - 03 26 81 38 54
www.esternay.com



9 MAI

Angluzelles-et-Courcelles

F3

- * **Brocante** : 6h-18h - Gratuit
03 26 80 15 69

Béthéniville

B5

- * **Randonnée des 3 vallées** - RV stade municipal - départ à partir de 7h.
03 26 03 72 55 - ernest.darville@wanadoo.fr
Le Cyclo Smurfit Lembacel vous propose 4 circuits route de 30, 60, 90 et 120 km au travers de la campagne marnaise et ardennaise.

Châlons-en-Champagne

D5

- * **Musiques du Dimanche** - Place Foch - 16h.
03 26 68 47 27/03 26 69 38 45
musiques.sur.la.ville@wanadoo.fr
<http://musville.chez.com>
www.chalons-en-champagne.net
Orchestres d'harmonie de formations de qualité, régionales comme provenant de régions, mais aussi de pays limitrophes se produisent devant un public nombreux.

- * **Théâtre : La maman bohème** - Péniche-théâtre Cristal Canal - salle Michel Galabru, sur le jard à 100 m de l'écluse de l'Hémicycle - 10h-12h - Tarif normal / 1 spectacle : 16 € / abonnement 2 spect. :

- 30 € / abonnement 3 spect. : 42 €. Tarif réduit / 1 spectacle : 12 € / abonnement 2 spect. : 22 € / abonnement 3 spect. : 30 €. Tarif spécial / 1 spectacle : 8 € / abonnement 2 spect. : 14 € / abonnement 3 spect. : 18 € - 06 19 19 34 50

Janvilliers

E2

- * **Randonnée pédestre 9 km** - Départ Mairie
9h - Gratuit - 03 26 81 65 49

Matougues

D5

- * **Brocante** - 7h-19h - 03 26 69 37 97
03 26 70 99 26 - adm.mets@wanadoo.fr

Montmirail

E2

- * **Randonnée cyclotouriste et brevet de grimpeur**
RV salle des Fêtes départ à partir de 7h - 03 26 81 65 93 bccmontmirail@free.fr
Le Brie Champagne Cyclo vous propose au travers de 4 circuits vallonnés de 35, 60, 90 ou 160 km de découvrir la campagne tourmentée aux confins du département.

Reims B4

★ **Terror et gastronomie** - Hippodrome de Reims, avenue Robert Schuman. 13h30 - Entrée 2,50 € - Entrée gratuite pour les moins de 18 ans - 03 26 08 65 29 contact@hippodromedereims.com www.hippodromedereims.com - Espace pique-nique, stands de produits du terroir, trompe de chasse, course de chevaux de trait, tombola...

Sainte-Marie-du-Lac-Nuisement G7

★ **Duolac** - Port de Nuisement 03 26 72 60 74 - cnader.ecole@orange.fr http://asso.ffv.fr/CNADer

Saint-Saturnin G3

★ **A la découverte des orchidées sauvages : le sécheron de Saint-Saturnin** - Jardin du Clos Saint-Saturnin - M. et Mme Jean-Pierre et Anna Mion, 2 place de la Mairie - 15h-17h Gratuit - 03 26 80 15 83 jean-pierre.mion@orange.fr - Découverte du sécheron sur la commune. Durée : 2h. Réservee aux marcheurs valides, chaussures de marche et pantalons conseillés.

Sillery C4

★ **Randonnée «Arc en Ciel» : 10/15/20 km** Départ 8h30 espace Irma Noël

03 26 49 15 96/03 26 49 14 70
rando51@wanadoo.fr
http://perso.orange.fr/randomarne

10 MAI**L'Epine D6**

★ **Samedi découverte** - RV devant la basilique Notre-Dame de l'Epine - 14h30. 6 €/adultes et 3 €/enfants de 4 à 10 ans. Billetterie à l'Office de tourisme 03 26 65 17 89 - accueil@chalons-tourisme.com www.chalons-tourisme.com

Prouilly B3

★ **Randonnée : Les lundis de Cris** - pour rester en forme - Durée : 2h-2h30 - RV 14h sur la place - Payant - 03 26 88 26 37 06 14 48 21 67 - cris_mont@msn.com www.cris-event.fr

11 MAI**Reims B4**

★ **The Armed Man - A Mass for Peace** - avec l'Orchestre régional de Jeunes de la Région Champagne-Ardenne (3^{ème} cycle) Cirque - 20h30 - Gratuit - 03 26 86 77 04 marie-edith.brie@mairie-reims.fr www.crr-reims.fr - Direction : Rut Schereiner.

★ **Récital : Les révélations classiques de l'Adami**

Grand Théâtre de Reims - 20h
10 € - 03 26 50 03 92
billetterie@grandtheatredereims.com
www.grandtheatredereims.com
Chaque année depuis 1997, l'Adami (Administration des Droits des Artistes et Musiciens Interprètes) sélectionne huit jeunes solistes, quatre instrumentistes et quatre artistes lyriques, dont elle met en lumière le talent.

Vitry-le-François F6

★ **Théâtre : L'île aux esclaves / Compagnie Ici et Maintenant** - Salle Simone Signoret 20h30 - Plein 13 €, réduit (famille nombreuse, retraité, chômeur, intermittent du spectacle, personne handicapée, groupe de plus de 10 pers) 10 €, jeunes (moins de 25 ans) 7 €, enfants et jeunes (moins de 18 ans) 5 €, bénéficiaires RSA/CMU 2 € - 03 26 72 85 50 info@scenelasalamandre.fr www.scenelasalamandre.fr

LES INCONTOURNABLES

8 ET 9 MAI**Châlons-en-Champagne D5**

★ **Promenades en barque** - RV à l'Office de tourisme, 3 quai des arts - A partir de 14h puis toutes les 45 minutes 7 €/adultes - 4 €/enfants de 4 à 10 ans - 03 26 65 17 89 accueil@chalons-tourisme.com www.chalons-tourisme.com

8 AU 15 MAI**Reims B4**

★ **Festival «Brut de Scène»** - différents quartiers de Reims - 03 26 07 28 21 www.maisondequartierjaures.com «Brut de scène» est avant tout la synthèse heureuse et délicate de l'enthousiasme, de l'étonnement et de l'amour partagé du théâtre.

9 MAI**Sainte-Ménéhould C8**

★ **Foire aux Pieds de Cochon** - Centre ville 11h-19h - Gratuit - 03 26 60 92 50 Foire commerciale et promotion de la gastronomie locale par la Confrérie du Pied de Cochon à la Sainte Ménéhould. Jeux, repas, sous chapiteau, dégustation de pieds, spectacle sur scène ouverte, animations enfants.

Somme-Vesle D6

★ **La Bertaugue en fête** - RN3, Lycée agricole-musée - 14h - 4,50 € 03 26 66 64 97 - www.musee-rural.com Fête de printemps avec la participation de plusieurs clubs de voitures anciennes de la région, de motos, de vélos, démonstration de dressage de chiens de défense, avec la présence d'un club de danse Country, fenaison à l'ancienne (avec le matériel du musée), artisanat. Musée ouvert au public.

Vrigny B3

★ **Randonnée : Découverte des villages viticoles champenois** - Durée : 2h-2h30 RV 14h devant le travail - Payant 03 26 88 26 37/06 14 48 21 67 cris_mont@msn.com - www.cris-event.fr Balade à thème dans et autour d'un village du vignoble. Distance maximum : 6km. Balade ouverte à tous et sans difficulté.

13 MAI**Châlons-en-Champagne D5**

★ **Promenades en barque** - RV à l'Office de tourisme, 3 quai des arts - A partir de 14h puis toutes les 45 minutes 7 €/adultes - 4 €/enfants de 4 à 10 ans - 03 26 65 17 89 accueil@chalons-tourisme.com www.chalons-tourisme.com

13 AU 15 MAI**Mutigny D4**

★ **Fête de la Vigne et du Vin** - Salle des fêtes, rues du village et chez les viticulteurs - 10h-19h - Gratuit 03 26 52 31 37 sentierduvigneron@orange.fr www.mutigny-en-champagne.com

13 AU 16 MAI**Verzenay C4**

★ **La Fête de la Vigne et du Vin** Le Phare de Verzenay - 10h-17h30 Montée au Phare : 2,50 € - Visite du musée : 5 € - Les deux visites : 6 € La dégustation de champagne : 2 € 03 26 07 87 87 musee@lepharedeverzenay.com www.lepharedeverzenay.com Les vigneron locaux proposent des dégustations de leurs champagnes. A cette occasion, la visite du musée et la montée au Phare sont à tarif réduit.

Vignoble D6

★ **Fête de la Vigne et du Vin** 03 26 64 08 13/03 26 64 96 87 cecilie.chapat@marne.chambagri.fr www.champagne-tourisme.com Portes ouvertes gratuites à thème chez les vigneron de l'association Action Champagnes Tourisme. Visite de cave et musées.

11 ET 12 MAI**Epemay****D3**

★ **Théâtre : Modeste contribution** - Théâtre Gabrielle Dorziat - 20h30 - 03 26 51 15 99 www.lesalmanazar.fr - Véritable harangue pamphlétaire, cette farce doucement amère s'emploie à ridiculiser les postures politico-médiatiques et à en dénoncer les dérives... pour le plus grand plaisir du citoyen-spectateur.

12 MAI**Bazancourt****B4**

★ **Concert et danse Hip Hop** - Salle Michel Prevoteau - 19h - Gratuit - 03 26 91 18 83 commune-bazancourt51@wanadoo.fr www.bazancourt51.fr

Fontaine-sur-Aÿ**C4**

★ **Théâtre de rue et d'intérieur : Le casier de la Reine** - Mairie - 19h - 03 26 55 18 44 www.mjc-ay.com - Cette célèbre affaire

se déroula en 1785. Elle ébloussa la reine Marie-Antoinette et renforça la vindicte populaire. Alexandre Dumas en fit un roman. Fred Ladoué, n'hésite pas une seconde et la parodie de façon aussi grotesque que jubilatoire.

Vitry-le-François**F6**

★ **Arts du Cirque : Le cirque précaire / Compagnie La Faux Populaire** - Salle du Manège - 10h30 - Adulte 6 € - Enfant 3 €. Pers. supp 2€ - Bénéficiaires RSA/CMU 2 € - 03 26 72 85 50 info@scenelasalandre.fr www.scenelasalandre.fr - Dès 7 ans, durée 55 min.

LES INCONTORNABLES

15 MAI**Châlons-en-Champagne****D5**

★ **La Nuit des Musées** - Musée du Cloître et Musée des Beaux-Arts et d'Archéologie - 20h - minuit - Gratuit 03 26 69 38 53 musee.mairie@chalons-en-champagne.net www.chalons-en-champagne.net Festivités, manifestations et visites guidées.

Reims**B4**

★ **La Nuit des Musées** - Musées de Reims 03 26 77 78 79 - Durant toute la soirée, diverses animations gratuites (concerts, conférences, ateliers...) font revivre les musées de Reims la nuit. Musées participants : Musée St Remi, Musée des Beaux-arts, Musée Fort de la Pompelle, Musée de la Reddition, Musée Hôtel Le Vergeur, FRAC Champagne-Ardenne.

Verzenay**C4**

★ **La Nuit des Musées** - Le Phare de Verzenay - 19h30-22h30 - Gratuit 03 26 07 87 87 musee@lepharedeverzenay.com www.lepharedeverzenay.com Visite gratuite - C'est aussi l'occasion de rencontrer les vignerons locaux et de déguster leurs champagnes.

sur inscription. Possibilité de s'inscrire sur place pour la rando seule.

Saint-Ouen-Domprot**G6**

★ **Le théâtre des routes - à La Fête des Trucs** - Gratuit - 03 26 65 90 06 www.festival-furies.com

17 MAI**Pévy****B3**

★ **Randonnée : Découverte des villages viticoles champenois** - Durée : 2h-2h30 RV 14h sur la place Carrouge - Payant. 03 26 88 26 37/06 14 48 21 67 cris_mont@msn.com - www.cris-event.fr Balade à thème dans et autour d'un village du vignoble. Distance maximum : 6km. Balade ouverte à tous et sans difficulté.

19 AU 23 MAI**Marne**

★ **Fête de la Nature** - 03 26 72 54 47 www.fetedelanature.com - Cette Fête a été imaginée par des amoureux de la nature pour donner à tous le plaisir de découvrir ou redécouvrir ses richesses naturelles, pour renouer des liens forts avec l'environnement. Pendant un week-end, des professionnels et des bénévoles des réseaux de protection de la nature font découvrir (gratuitement) des espaces connus ou inconnus.

22 MAI**Damery****D3**

★ **La Champenoise de la Vallée de la Marne** 21 km - Place de la Mairie - Départ 15h 20 € - 03 26 56 90 31 www.lachampenoisedelavalleeelamame.com Inscription obligatoire à l'avance limitée à 2 200 dossards. Ravitaillement au champagne - Course déguisée et parade des déguisés à 13h.

22 AU 24 MAI**Châlons-en-Champagne****B3**

★ **Promenades en barque** - RV à l'Office de tourisme, 3 quai des arts - A partir de 14h puis toutes les 45 minutes 7 €/adultes - 4 €/enfants de 4 à 10 ans - 03 26 65 17 89 accueil@chalons-tourisme.com www.chalons-tourisme.com

12 AU 16 MAI**Montmirail****E2**

★ **Reconstitution de la Campagne de France 1814** 03 26 59 96 41- lhsecretariat@hotmail.com Evolutions dans Montmirail le jeudi après-midi, puis visite gratuite du bivouac dans le parc du Château jusque 18h. Vendredi, reconstitution sur Corrobert et bivouac sur place. Retour le samedi. Prise d'armes en fin d'après-midi.

13 MAI**Aÿ****D4**

★ **Brocante** - Centre ville - 8h-18h 06 07 38 30 40

Dormans**D2**

★ **Brocante de l'Ascension** - Château et parc du château - 6h-18h - Entrée libre 03 26 58 24 10/06 85 39 09 35 robinard.valerie@wanadoo.fr www.dormans.fr

Frignicourt**F6**

★ **Randonnée de l'Ascension : 10/14 km** - RV salle des fêtes - 03 26 72 34 24 rando51@wanadoo.fr <http://perso.orange.fr/randomarne>

Mutigny**D4**

★ **Théâtre de rue et d'intérieur : Le casier de la Reine** - Mairie - 17h - 03 26 55 18 44 www.mjc-ay.com - Cette célèbre affaire se déroula en 1785 - Elle ébloussa la reine Marie-Antoinette et renforça la vindicte populaire. Alexandre Dumas en fit un roman. Fred Ladoué, n'hésite pas une seconde et la parodie de façon aussi grotesque que jubilatoire.

Vavray-le-Grand**E7**

★ **Brocante** - 03 26 74 23 80 03 25 05 82 10 - 03 26 73 14 26

13 ET 14 MAI**Giffaumont-Champaubert****G7**

★ **La Bénéteau Cup** - Port de Nuisement 03 26 72 81 23 - cngiffaumont@orange.fr <http://cng-der.com> - Régate bateaux habitables.

15 ET 16 MAI**Châlons-en-Champagne****D5**

★ **Promenades en barque** - RV à l'Office de tourisme, 3 quai des arts - A partir de 14h puis toutes les 45 minutes 7 €/adultes - 4 €/enfants de 4 à 10 ans - 03 26 65 17 89 accueil@chalons-tourisme.com www.chalons-tourisme.com

16 MAI**La Grange-aux-Bois****C8**

★ **Rando des 3 AS : rando pédestre 17 km, VTT 17/35 km, équestre 29 km, attelage 29 km** RV Place de la Fête - 8h30 - 12 € rando+repas, 5 € rando seule 09 52 13 37 15 - argonne@gmail.com ou clubhippique.argonne@gmail.com <http://pagesperso-orange.fr/argonne/> www.clubhippiqueargonne.com Plusieurs circuits avec repas en commun sous chapiteau, uniquement

13 AU 16 MAI**Saint-Martin-d'Ablouis D3**

* **Trophée Orpaillage «chercheurs d'or»** - Parc du Sourdon - Samedi 9h-18h - Dimanche 10h-13h - 03 26 59 95 83

14 MAI**Châlons-en-Champagne D5**

* **Théâtre : L'appel décroissant** - Péniche-théâtre Cristal/Canal - salle Michel Galabru, sur le jard à 100 m de l'écluse de l'Hémicycle - 16h30-18h - Tarif normal / 1 spectacle : 16 €/ abonnement 2 spect. : 30 €/ abonnement 3 spect. : 42 €. Tarif réduit / 1 spectacle : 12 €/ abonnement 2 spect. : 22 €/ abonnement 3 spect. : 30 €. Tarif spécial/ 1 spectacle : 8 €/ abonnement 2 spect. : 14 €/ abonnement 3 spect. : 18 € - 06 19 19 34 50

15 MAI**Châlons-en-Champagne D5**

* **Théâtre : Femmes** - Péniche-théâtre Cristal/Canal - salle Michel Galabru, sur le jard à 100 m de l'écluse de l'Hémicycle 14h30-18h - Tarif normal / 1 spectacle : 16 €/ abonnement 2 spect. : 30 €/ abonnement 3 spect. : 42 €. Tarif réduit / 1 spectacle : 12 €/ abonnement 2 spect. : 22 €/ abonnement 3 spect. : 30 €. Tarif spécial / 1 spectacle : 8 €/ abonnement 2 spect. : 14 €/ abonnement 3 spect. : 18 € - 06 19 19 34 50

Hautvillers C3

* **L'art dans la Rue** - Rues et ruelles, salle des fêtes et autres locaux ouverts 10h-17h - Entrée libre - 03 26 57 06 35 contact@hautvillers.fr - www.hautvillers.fr De nombreux peintres investissent les rues et ruelles du village, tandis que des artisans présentent leurs métiers variés.

Suippes C6

* **Soirée spectacle** - Centre d'Interprétation Marne 14-18 - A partir de 19h - 03 26 68 24 09 contact@marne14-18.fr - www.marne14-18.fr Spectacle avec comique troupier (chansons de poilus). Repas servi à la Roulante (tarifs et réservation au 03 26 68 24 09). Une soirée animée dans une ambiance d'époque. Visite gratuite du Centre d'Interprétation.

15 ET 16 MAI**Aulnay-L'Aître E6**

* **Weekend western** - Ferme du Châtel 03 26 72 95 91 - www.fermeduchatel.com

Saint-Hilaire-au-Temple D5

* **Peintres en Mourmelonnie** - Salle des fêtes Gratuit - 06 22 28 00 19 contact@benoit-creation.fr Exposition de peintres régionaux

15 AU 23 MAI**Cormontreuil C4**

* **Salon de Printemps** - exposition picturale Salle d'exposition Suzanne Tourte, 4 rue Simon Dauphinot - 14h-18h - Gratuit 06 74 53 35 43 - bernard.churoux@wanadoo.fr Huiles, acryliques, aquarelles et pastel. Prix du public : un tableau offert après tirage au sort dimanche 23 mai à 16h.

15 MAI AU 30 SEPTEMBRE**Esternay F2**

* **Concours photo** - Syndicat d'Initiative Gratuit - 03 26 80 27 07 si.esternay@wanadoo.fr - www.esternay.com Concours photo sur le thème de «l'eau dans tous ses états dans la région d'Esternay».

16 MAI**Châlons-en-Champagne D5**

* **Musiques du Dimanche** - Place Foch 16h - 03 26 68 47 27/03 26 69 38 45 musiques.sur.la.ville@wanadoo.fr http://musville.chez.com www.chalons-en-champagne.net Orchestres d'harmonie de formations de qualité, régionales comme provenant de régions, mais aussi de pays limitrophes se produisent devant un public nombreux.

* **Théâtre : Cyrano de Bergerac** Péniche-théâtre Cristal/Canal - salle Michel Galabru, sur le jard à 100 m de l'écluse de l'Hémicycle - 10h-12h - Tarif normal / 1 spectacle : 16 €/ abonnement 2 spect. : 30 €/ abonnement 3 spect. : 42 €. Tarif réduit / 1 spectacle : 12 €/ abonnement 2 spect. : 22 €/ abonnement 3 spect. : 30 €. Tarif spécial / 1 spectacle : 8 €/ abonnement 2 spect. : 14 €/ abonnement 3 spect. : 18 € - 06 19 19 34 50

Dormans D2

* **Autour de Dormans** - RV parc du Château départ à partir de 6h - 03 26 58 81 80 perrin.jacques3@wanadoo.fr www.dormans-cyclovt.fr - Afin de découvrir la belle, le club de Dormans vous propose pas moins de 8 circuits : 5 de route de 37, 54, 68, 84 ou 94 km et 3 de VTT au choix de 10, 30 ou 50 km.

Douaumont (55) C8

* **Randonnée des Poilus : 20 km** - Départ 9h30 de l'Ossuaire - 03 26 60 36 46 03 26 60 83 48 - rando51@wanadoo.fr http://perso.orange.fr/randomarne

Germaine C4

* **Randonnée d'Amnesty International : 5/11/25 km** - Départ 8h30 école 03 26 61 70 67 - rando51@wanadoo.fr http://perso.orange.fr/randomarne

Montigny-sur-Vesle B3

* **Brocante** - 7h-18h - Gratuit 03 26 48 26 99 mairie.montigny-sur-vesle@wanadoo.fr

FLEURS ET JARDINS**10 MAI Fismes B2**

* **Réunion Horticulture** - Salle des fêtes - 13h45-17h - 24 € pour l'année 03 26 48 06 67 - gmercelot@wanadoo.fr

16 MAI Fismes B2

* **Fête des Fleurs** - Centre ville 9h-18h - Gratuit - 03 26 48 05 50 contact@fismes.fr - www.fismes.fr Marché aux fleurs, exposition florale à la salle des fêtes, spectacles de rues.

Mancy D3

* **Marché aux fleurs** - Rue de l'Eglise 7h-16h - 03 26 59 70 02 mairie.mancy@wanadoo.fr

27 MAI AU 6 JUIN Reims B4

* **Exposition «Vivants»** - Parc de Champagne, 10 avenue du Général Giraud - Entrée libre - 03 26 35 52 50 www.ville-reims.fr - Exposition en plein air de sensibilisation à la nature et à l'environnement : photographies d'animaux.

30 MAI Mourmelon-le-Grand C5

* **Festival Jardis-Livres et spectacle jeune public** - Bibliothèque - A partir de 15h Gratuit - 03 26 66 57 07 bm.mourmelon@wanadoo.fr Festival autour du fonds thématique «Jardins, jardinage, sites et paysages» et spectacle pour la famille.

Reims B4

* **Brevet Fédéral de 300 km** - RV siège du CCR, 23 allée Fléchambault - départ à partir de 6h - 03 26 85 49 32 - lejeune.william@orange.fr - www.cycloclubreimois.fr Parcours notamment qualificatif pour le Paris/Brest/Paris, le CCR vous propose en 300 km à allure libre de sortir de la région (avec un temps maximum pour l'homologation du brevet).

Saint-Saturin G3

* **A la découverte des orchidées sauvages : le sécheron de Saint-Saturin** - Jardin du Clos Saint-Saturin - M. et Mme Jean-Pierre et Anna Mion, 2 place de la Mairie - 15h-17h Gratuit - 03 26 80 15 83 jean-pierre.mion@orange.fr Découverte du sécheron sur la commune. Durée : 2h. Réservée aux marcheurs valides, chaussures de marche et pantalons conseillés.



17 MAI

Châlons-en-Champagne D5

* **Samedi découverte** - RV devant les caves Joseph Perrier, 69 avenue de Paris - 10h30 6 €/adultes et 3 €/enfants de 4 à 10 ans. Billetterie à l'Office de tourisme 03 26 65 17 89 - accueil@chalons-tourisme.com www.chalons-tourisme.com

Tauxières-Mutry C4

* **Fantaisie théâtrale** : J'ai la rate qui se dilate Foyer rural - 19h - 03 26 55 18 44 www.mjc-ay.com - Avec cette conférence-ci Jacques Perciot, Docteur Honoris Causa es chansons, va nous exposer ses connaissances sur la question.

18 MAI

Epernay D3

* **Musique : Le Quatuor** - Théâtre Gabrielle Dorziat - 20h30 - 03 26 51 15 99 www.lesalmanazar.fr - Depuis une vingtaine d'années, cette formation de facétieux musiciens est la référence incontournable en matière d'humour musical.

Germaine C4

* **Théâtre d'Objet** : J'aime les animaux quand ils sont comestibles - Salle des Fêtes - 19h 03 26 55 18 44 - www.mjc-ay.com Le ton de ce spectacle est résumé par ce titre curieux, extrait d'un recueil d'Ylip (1936 - 2003), spécialiste de maximes sentencieuses et absurdes.

18 AU 22 MAI

Epernay D3

* **Exposition : Atelier Indigo** - Médiathèque Horaires d'ouverture habituels - Entrée libre - 03 26 53 37 95 - www.epernay.fr Exposition des oeuvres réalisées par les élèves d'Anna Weber.

20 MAI

Reims B4

* **Marc Ducret quintet** - La Cartonnerie 19h - 5 € plein / 2,50 € - réduit / gratuit étudiants - 03 26 36 72 40 info@lacartonnerie.fr - www.cartonnerie.fr

21 MAI

Mourmelon-le-Grand C5

* **Théâtre burlesque** : «Antigone» / Cie Pocheros Centre culturel - 20h30 - Adultes : 6 € Moins de 12 ans : 1,50 € - 03 26 66 79 44 mlg-scheffer@wanadoo.fr

Reims B4

* **Musique en Médiathèques** - Concert des élèves du Conservatoire - Médiathèque Croix-Rouge - 18h30 - Gratuit - 03 26 86 77 04 marie-edith.brie@mairie-reims.fr www.crr-reims.fr

22 MAI

Epernay D3

* **Lecture théâtralisée** - Médiathèque 16h - Entrée libre - Réservation conseillée. 03 26 53 37 88 - www.epernay.fr - Sur le thème des récits de voyage par Catherine Legoff et Frédéric Tellier.

Mailly-Champagne C4

* **Foire à la gastronomie et aux vins** - Rues du village - Samedi et lundi 10h-19h. Dimanche 10h-20h - Entrée : 5 € 03 26 49 45 73 - mailly.animations@wanadoo.fr Une centaine d'exposants de toute la France vous font déguster leurs productions artisanales, gastronomie et vins.

Sainte-Gemme C2

* **Epreuve de course à pied à travers le village** 15h30-18h - 7 €/adulte - 9 € sur place. Gratuit enfant - Inscription avant le 20 mai - 03 26 52 91 93 bouclesdesaintegemme@orange.fr

www.brunoheubi.com
www.boucles.brunoheubi.com
2 courses adultes : 3 et 9,9 km - 2 courses enfants : 0,8 et 2 km - Certificat médical d'aptitude à la pratique de la course à pied en compétition obligatoire.

22 AU 24 MAI

Sainte-Marie-du-Lac-Nuisement G7

* **Les 24 Heures du Der** - Port de Nuisement 03 26 72 60 74 - cnader.ecole@orange.fr http://asso.ffv.fr/cnader

23 MAI

Ambrières F7

* **Brocante** - Rue du village - 8h 03 26 73 70 06 - 06 09 10 08 00 03 26 74 06 27

Châlons-en-Champagne D5

* **Musiques du Dimanche** - Place Foch - 16h. 03 26 68 47 27 - 03 26 69 38 45 musique.sur.la.ville@wanadoo.fr http://musville.chez.com www.chalons-en-champagne.net Orchestres d'harmonie de formations de qualité, régionales comme provenant de régions, mais aussi de pays limitrophes se produisent devant un public nombreux.

Le Fresne F7

* **Brocante - Marché Gourmand** - 8h-18h Dégustation sur place - 03 26 67 92 04 mairie-de-le-fresne@wanadoo.fr

Le Gault-Soigny E2

* **Brocante** - Espace Garlande - Accueil dès 6h30 - Gratuit - 03 26 81 60 85 arluison.c@wanadoo.fr

Le Mesnil-sur-Oger D4

* **Brocante** - 6h-18h - 06 07 38 30 40

Mourmelon-le-Grand C5

* **Bourse aux Antiquités Militaires** - Centre culturel - 03 26 66 54 89 - 03 26 70 98 82 dominique.meignan@wanadoo.fr

Soizo-aux-Bois E3

* **Foire artisanale et brocante** - Dans le village - 03 26 80 38 83

23 ET 24 MAI

Esterney F2

* **Exposition peintures, sculptures, vitraux, encadrements** - Maison du temps libre 10h-12h et 14h30-18h30 - Gratuit 03 26 80 27 07 - si.esterney@wanadoo.fr www.esterney.com.

24 MAI

Bourgogne B4

* **Brocante** - Boulevard du Nord - 5h-18h 03 26 97 51 38

Châlons-en-Champagne D5

* **Samedi découverte** - RV à l'Office de tourisme, 3 quai des arts - 14h30. 3 €/adultes et 2 €/enfants de 4 à 10 ans.

Billetterie à l'Office de tourisme.
03 26 65 17 89 - accueil@chalons-tourisme.com
www.chalons-tourisme.com

★ **Samedi découverte** - RV devant la porte Ste Croix - 15h30 - 3 €/adultes et 2 €/enfants de 4 à 10 ans - Billetterie à l'Office de tourisme - 03 26 65 17 89
accueil@chalons-tourisme.com
www.chalons-tourisme.com

Chavot-Courcourt D3
★ **Brocante** - 03 26 52 66 78 - 06 07 38 30 40

Florent-en-Argonne C8
★ **Brocante et foire artisanale** - A partir de 7h. 03 26 60 70 52

Reims B4
★ **Les courses de la générosité** - Hippodrome de Reims, avenue Robert Schuman. 13h30 - Entrée 2,50 € - Entrée gratuite pour les moins de 18 ans - 03 26 08 65 29
contact@hippodromedereims.com
www.hippodromedereims.com - Journée au produit de l'association ROSEAU, au service de jeunes malades qui se battent contre la leucémie. Toutes les entrées seront reversées à cette association.

Saint-Saturnin G3
★ **A la découverte des archidées sauvages : le sécheron de Saint-Saturnin** - Jardin du Clos Saint-Saturnin - M. et Mme Jean-Pierre et Anna Mion, 2 place de la Mairie 15h-17h - Gratuit - 03 26 80 15 83
jean-pierre.mion@orange.fr
Découverte du sécheron sur la commune. Durée : 2h. Réservée aux marcheurs valides, chaussures de marche et pantalons conseillés.

Sermaize-les-Bains E8
★ **Randonnée de la Pentecôte : 13 km**
Départ 9h stade - 03 26 73 26 81
rando51@wanadoo.fr
http://perso.orange.fr/randomarne



25 MAI

Epéray D3
★ **Poésie : Scène de slam par Slam Tribu**
Médiathèque - 20h30 - Entrée libre
03 26 53 37 85 - www.eperay.fr

26 ET 27 MAI

Epéray D3
★ **Marionette : Festival Orbis pictus**
Parcours en ville - 20h30 - 03 26 51 15 99
www.lesalmanazar.fr - Dans le cadre de sa première année de résidence au Salmanazar, David Girondin-Moab nous propose en cette fin de saison un parcours marionnette dans Epéray

27 MAI

Reims B4
★ **Lansiné Koutayé/David Neerman** - Villa Douce - 19h - Entrée libre dans la limite

des places disponibles - 03 26 47 00 10
info@djaz51.com - www.djaz51.com - D'un côté, les lames de bois du balafon d'un griot malien, de l'autre celles métalliques du vibraphone d'un musicien français.

★ **Conférence : La Cenerentola - 1^{ère} partie / Francis Albou** - Caisse d'Épargne Lorraine Champagne-Ardenne, 12 rue Carnot - 18h-19h30 - 5 € - Réservation conseillée 03 26 50 03 92
billetterie@grandtheatredereims.com
www.grandtheatredereims.com

28 MAI

Reims B4
★ **Musique en Médiathèques** - Concert des élèves du Conservatoire - Médiathèque Laon-Zola - 18h30 - Gratuit - 03 26 86 77 04
marie-edith.brie@mairie-reims.fr
www.crr-reims.fr

★ **Spectacle de danse** - en partenariat avec Le Laboratoire des Compagnies Conservatoire Musique Danse Théâtre 20h - Gratuit - 03 26 86 77 04
marie-edith.brie@mairie-reims.fr
www.crr-reims.fr

★ **Conférence : La Cenerentola - 2^{ème} partie / Francis Albou** - Caisse d'Épargne Lorraine Champagne-Ardenne, 12 rue Carnot 18h-19h30 - 5 € - Réservation conseillée 03 26 50 03 92
billetterie@grandtheatredereims.com
www.grandtheatredereims.com

Saint-Hilaire-au-Temple D5
★ **Musiques en Mourmelonnie : Peru Andino**
concert de musique andine - Eglise 20h30 - Gratuit - 03 26 66 55 13
contact@cc-region-mourmelon.fr

LES INCONTOURNABLES

23 MAI

Parc naturel régional de la Montagne de Reims C3-C4
★ **Randonnée du Parc (dans le cadre de la Fête de la Nature)** - 9h-17h - Gratuit
03 26 59 44 44

contact@parc-montagnedereims.fr
www.parc-montagnedereims.fr
Randonnée (plusieurs circuits) et exposition «le CBR en Montagne de Reims». En partenariat avec TER.

28 AU 30 MAI

Reims B4
★ **Concours de saut d'obstacles international officiel Juniors et Jeunes cavaliers** - Parc de Champagne, 10 avenue du Général Giraud - 8h-18h
Gratuit - 06 83 29 62 89
reims-jumping@wanadoo.fr
www.jump-results.com
«L'Officiel de France Espoirs» représente le plus haut niveau de

compétition internationale, hormis les championnats du monde et les Jeux olympiques. Il rassemble les meilleurs cavaliers juniors (16-18 ans) et jeunes cavaliers (18-21 ans) représentant les plus grandes nations équestres européennes.

29 MAI

Bussy-le-Château D6
★ **Challenge marnais de run and bike : Go Sport Tour** - Salle des fêtes
03 26 64 44 38
eddy.colmart@wanadoo.fr
http://pagesperso-orange.fr/franck.grenet
Le principe du run and bike est simple : deux équipiers enchaînent course à pied et VTT, en se relayant puisque l'équipe ne dispose que d'un seul vélo. Les relais sont libres. Seule contrainte : arriver à deux, avec le vélo, sur la ligne d'arrivée.

29 ET 30 MAI

Châlons-en-Champagne D5
★ **Promenades en barque** - RV à l'Office de tourisme, 3 quai des arts - A partir de 14h puis toutes les 45 minutes. 7 €/adultes - 4 €/enfants de 4 à 10 ans - 03 26 65 17 89
accueil@chalons-tourisme.com
www.chalons-tourisme.com

29 MAI AU 5 JUIN

Châlons-en-Champagne D5
★ **Festival Furies** - Grand Jard et centre ville - Gratuit ou payant (12/8/5 euros)
03 26 65 90 06 - furieusement@wanadoo.fr
www.festival-furies.com - Festival de cirque et de théâtre de rue - 21^{ème} édition - 20 compagnies de France et de l'étranger, plus de 200 artistes et 50 représentations.

★ Nature - Sport
★ Animations Commerciales

★ Animations Culturelles
★ Balades Fleuries

★ Brocantes
★ RDV aux jardins

★ Visites d'Entreprises
★ Sur la Route du Champagne



29 MAI

Matignocourt-Goncourt F7

★ Cabaret-concert avec Hotclub Deluxe
Château de Goncourt - 20h - 18 €/pers.
avec repas. Sur réservation - 03 26 72 05 58
amis.chateau.goncourt@wanadoo.fr
www.myspace.com/chateaudegoncourt
Swing boogie des années 20 à 40.

Reims B4

★ Brevet Fédéral de 400 km - RV siège du
CCR, 23 allée Fléchambault - départ à
partir de 6h - 03 26 85 49 32 - lejeune.
william@orange.fr - www.cycloclubreimois.fr
Parcours notamment qualificatif pour le
Paris/Brest/Paris, le CCR vous propose
en 400 km à allure libre de sortir de la
région (avec un temps maximum pour
l'homologation du brevet).

Sarry E5

★ Festival de danses - Salle des fêtes
06 88 89 29 98 - dcoordier002@cegetel.rss.fr

29 ET 30 MAI

Condé-sur-Marne D4

★ Exposition peintures et sculptures - Salle des
fêtes - 10h-18h - Entrée libre
03 26 67 15 72

Epernay D3

★ Tournois de Handball sur gazon
03 26 53 33 00 - www.epernayhandball.com

30 MAI

Châlons-en-Champagne D5

★ Musiques du Dimanche - Place Foch
16h - 03 26 68 47 27/03 26 69 38 45
musiques.sur.la.ville@wanadoo.fr
http://musville.chez.com
www.chalons-en-champagne.net
Orchestres d'harmonie de formations de
qualité, régionales comme provenant de
régions, mais aussi de pays limitrophes se
produisent devant un public nombreux.

Grauves D4

★ Brocante - Place derrière la mairie
8h-18h - 9 € les 3 mètres - 06 28 32 54 48
06 08 54 14 67

Le Gault-Soigny E2

★ Concours de pêche - Mare de la Rue Le
Comte - 8h-11h30 - 5 € la place
03 26 81 60 85 - arluison.c@wanadoo.fr

Pargny-sur-Saulx F7

★ Ouverture Musée de la Tuile - Chapelle
Sainte-Thérèse, dite Chapelle des Tuilliers,
avenue du Bois du Roi - 14h-18h - Gratuit.
03 29 75 10 64/03 29 75 18 15
bparisse55@orange.fr - Exposition de
tuiles et d'accessoires de couverture en
terre cuite à travers les âges.

Reims B4

★ Randonnée des Verriers - RV 69 rue
Albert Thomas - départ à partir de 7h.
03 26 82 25 70 - cyclobsn@aol.com
Le Club OI Manufacturing (ex BSN)
se propose de vous faire découvrir la
montagne de Reims avec 4 parcours route
au choix de 30, 50, 70 ou 90 km.

Saint-Rémy-sous-Broyes F3

★ Brocante - Rue de l'Ancien Four
03 26 81 33 31

Saint-Saturin G3

★ A la découverte des orchidées sauvages : le
sécheron de Saint-Saturin - Jardin du Clos
Saint-Saturin - M. et Mme Jean-Pierre et
Anna Mion, 2 place de la Mairie - 15h-17h
Gratuit - 03 26 80 15 83
jean-pierre.mion@orange.fr - Découverte du
sécheron sur la commune. Durée : 2h
Réservée aux marcheurs valides, chaussures
de marche et pantalons conseillés.

30 MAI AU 20 JUIN

Sainte-Ménéhould C8

★ Tournoi de tennis - Courts de tennis, route
de Chaudfontaine - 18h semaine et week
end - Compétiteurs : 15€ - 03 26 60 79 50
jean-francois.jacquot@laposte.net - Tournoi
de tennis ouvert à tous les licenciés avec
classement - Maxi 15 pers - Inscriptions
avant le 28 mai.

31 MAI

Chenay B3

★ Randonnée : Les Lundis de Cris - pour rester
en forme - Durée : 2h-2h30 - RV 14h devant
l'église - Payant.03 26 88 26 37/06 14 48 21 67
cris_mont@msn.com - www.cris-event.fr

JUIN

La Journée du Patrimoine de Pays et des Moulins

20 →

Cet évènement annuel national destiné à promouvoir le bâti ancien et les savoir-faire traditionnels accueille pas moins de 200 000 visiteurs ! De multiples animations sont proposées pour redécouvrir le riche patrimoine local et les hommes qui le font vivre : visites guidées, circuits de découvertes, expositions, dégustations, découverte de métiers et savoir-faire... Dates et personnages qui ont fait l'histoire sont mis à l'honneur cette année, pour mieux comprendre le passé, grâce à l'évocation de grandes dates, de personnages, de contextes historiques, d'archives et de témoignages écrits. Tout un programme qui ne manquera pas d'en éclairer plus d'un sur un passé parfois méconnu de notre pays.

Marne

Plus d'informations page 47 « Les incontournables »

moulinmarnais@orange.fr
www.journeedupatrimoinedepays.com
www.amisdesmoulinmarnais.fr

EN JUIN

Marne

* "Bienvenue dans nos entreprises"

Inscription aux visites gratuites mais obligatoire. - 03 26 21 77 79 - 03 26 40 64 94
sduthil@chalonsenchampagne.cci.fr
www.chalonsenchampagne.cci.fr

Morsains

* Festival de théâtre : Les Chariots de Lézé

Association Lumières, 6 rue du Château, Leuze - 01 53 10 29 20 - 03 26 42 20 75
06 68 31 14 04 - association.lumieres@free.fr
www.lumieresonline.org - Les Chariots de Leuze est un festival de théâtre qui jette de multiples passerelles vers d'autres disciplines artistiques comme le cirque, la danse, la musique et les marionnettes. Thème : Les Grecs en Champagne.

Reims

* Exposition : Notes de champagne - Collège Bastié - Sur RV - 03 26 69 52 78

lesjean@cg51.fr - www.marne.fr

Vitry-le-François

* "Exposition de peinture" Dominique B.

Centre Social et Culturel - 03 26 74 08 06
csc-vlf@orange.fr

Samedi : 10h-12h/14h-18h - Dimanche : 10h-12h/14h30-18h30 - Tarif plein : 3 €
Tarif réduit : 2 € - 03 26 69 38 53
musee.mairie@chalons-en-champagne.net
www.chalons-en-champagne.net
Rétrospective des œuvres du peintre et aquarelliste Châlonnais, voyageur, amateur de la mer, des navires et des ports.

1^{ER} MARS AU 30 SEPTEMBRE

Souain-Perthes-les-Hurlus C6

* Venez découvrir l'un des hauts-lieux de

mémoire de la Grande Guerre - Ossuaire Monument de Navarin - Vendredi/samedi : 14h-18h - Dimanche/jours fériés : 10h-12h/14h-18h - Gratuit - 06 72 17 41 59
L'Ossuaire abrite les restes de 10 000 soldats tombés au front. Une exposition sur la reconstruction d'après-guerre y est présentée.

1^{ER} MARS AU 31 DÉCEMBRE

Piery

* Visite du Château de Piery

03 26 54 02 87 - contact@chateau-de-piery.fr
www.chateau-de-piery.fr - Visite du château 18^{ème} siècle, du jardin anglais. Dégustations commentées de champagnes maison dans le cellier pressoir musée (à partir de 2 pers. : 2,50 € à 4,50 €/pers.) ou de cuvées mythiques de grandes marques de champagne dans un salon privatif d'époque (à partir de 8 pers. : de 20 € à 50 €/pers.).

1^{ER} MARS AU 29 AOÛT

Châlons-en-Champagne

* Exposition Robert Antral - Musée des Beaux-Arts et d'Archéologie - Lundi au vendredi : 14h-18h - Fermé le mardi

LES INCONTOURNABLES

1^{ER} MARS AU 31 DÉCEMBRE

Marne

* Randonnée à pied en Champagne - 97

boucles de randonnée pédestre à télécharger gratuitement sur www.randonnee-en-champagne.com rubrique «randonnées pédestres» Découvrez près de 100 itinéraires de randonnée pédestre et des dizaines d'idées de sorties-randos accompagnées ou non, de toute durée ou niveau de difficultés.

* Randonnée à vélo en Champagne

Circuits vélo à télécharger gratuitement sur www.randonnee-en-champagne.com rubrique «cyclotourisme» Amoureux du vélo, retrouvez ici toutes les informations utiles. Des pistes cyclables du Pays d'Épernay autour du Lac du Der à vélo, parcourus des kilomètres de pistes en toute sécurité ! Découvrez toutes les offres de sorties ou de location de vélo et vtt dans la rubrique «Idées séjours, activités».

* Randonnée à cheval en Champagne

Découvrez tous les centres équestres sur www.randonnee-en-champagne.com rubrique «tourisme équestre»

23 MARS AU 30 JUIN

Reims

* Exposition photographies et aquarelles : 1882-1883 le Japon de Krafft

une rencontre entre Orient et Occident - Musée-Hôtel Le Vergeur, 36 place du Forum - 14h-18h sauf le lundi - Payant - 03 26 47 20 75
museelevator@wanadoo.fr
www.museelevator.com
Photographies et aquarelles font revivre la passion de Krafft pour le Japon.

27 MARS AU 16 JUILLET

Marne

* Le théâtre des routes

Gratuit - 03 26 65 90 06
furiesement@wanadoo.fr
www.festival-furies.com - Furies prend la route, s'évade un temps de la ville et s'installe sur les places des villages de Champagne-Ardenne : au milieu d'un marché paysan, d'une foire, d'une fête associative ou patronale, pour le plaisir de vous dérouter vers d'autres territoires et d'autres paysages. Spectacles de théâtre de rue et de cirque.

1^{ER} AVRIL AU 30 SEPTEMBRE

Mutigny

* Le Sentier du Vigneron

sur réservation - 03 26 52 31 37
mairie-mutigny@wanadoo.fr
www.mutigny-en-champagne.com
Randonnée pédestre au cœur des vignes jalonnée de 11 stations pédagogiques et ludiques.

3 AVRIL AU 11 NOVEMBRE

Pourcy

* Exposition «Lavoirs et fontaines de la Montagne de Reims» - Maison du Parc.

Lundi au vendredi 13h30-17h30 - Samedis, dimanches et jours fériés 14h-18h - Gratuit
03 26 59 44 44
contact@parc-montagnedereims.fr
www.parc-montagnedereims.fr - La multiplication des lavoirs et fontaines du milieu du 19^{ème} siècle à celui du 20^{ème} siècle prouve l'importance du rôle de ces édifices dans notre société - Aujourd'hui partie intégrante de notre patrimoine, ils sont inscrits dans notre paysage quotidien.

4 AVRIL AU 26 OCTOBRE

Sept-Saulx

* Parc de loisirs à consommer sans modération en famille ou entre amis - Parc nature et loisirs, rue de la Libération - 10h30-17h

12 €/adulte - 8 €/enfant - 03 26 03 24 91
parc-nature@orange.fr - www.parcnature.fr
Vivez des aventures dans plusieurs univers ludiques, balade en barque, circuit de balanzbike et nouveautés vous attendent. Amateur de danse, vous pourrez aussi danser sur un air d'accordéon.

27 AVRIL AU 1^{ER} JUIN

Mourmelon-le-Grand

* Exposition photos de Mesdames Wurtz et Collon - Bibliothèque - Horaires d'ouverture de la bibliothèque - Gratuit - 03 26 66 57 07

bm.mourmelon@wanadoo.fr

1 MAI AU 31 OCTOBRE

Suppès

* Grande chasse au trésor : Centre d'Interprétation Marne 14-18 - Gratuit

03 26 68 24 09 - contact@marne14-18.fr
www.marne14-18.fr - Partez à la découverte du territoire suppès et des hauts-lieux de 14-18 à travers un grand jeu familial et gratuit : une série d'énigmes vous conduira jusqu'au trésor. Bulletin de jeu à retirer à Marne 14-18.

15 MAI AU 30 SEPTEMBRE

Esternay

* Concours photo - Syndicat d'Initiative

Gratuit - 03 26 80 27 07
si.esternay@wanadoo.fr - www.esternay.com
Concours photo sur le thème de «l'eau dans tous ses états dans la région d'Esternay».



30 MAI AU 20 JUIN

Sainte-Ménéhould C8

* **Tournoi de tennis** - Courts de tennis, route de Chaudefontaine - 18h semaine et week end - Compétiteurs : 15€ - 03 26 60 79 50 jean-francois.jacquot@laposte.net - Tournoi de tennis ouvert à tous les licenciés avec classement - Maxi 15 pers - Inscriptions avant le 28 mai.

1^{ER} AU 29 JUIN

Mourmelon-le-Grand C5

* **Exposition «Expressions écolières»**
Bibliothèque - Horaires d'ouverture de la bibliothèque - Gratuit - 03 26 66 57 07 bm.mourmelon@wanadoo.fr - Un mois entier laissé aux écoles de la commune pour exposer leurs réalisations de l'année.

1^{ER} AU 30 JUIN

Epernay D3

* **Passage du Paris Colmar : épreuve de marche**
Place Hugues Plomb - 03 26 53 33 00 delaras.herve@wanadoo.fr

Saint-Remy-en-Bouzemont-Saint-Genest-et-Isson F7

* **Accès libre à la roseraie du Château de la Motte** - 10h30-19h - 03 26 74 18 49 museechampenois@free.fr
www.museechampenois.com
Promenade libre dans le parc du château où se situe la roseraie.

Vignoble

* **À la découverte des Champagnes** - sur réservation - Formule 3h : 2 à 5 pers : 50 €/pers - 5 à 8 pers : 40 €/pers - À partir de 9 pers : 30 €/pers - Formule 1h30 : à partir de 2 pers : 25 €/pers
03 26 64 08 13 - 03 26 64 96 87
cecile.chapat@marne.chambagri.fr
www.champagne-tourisme.com
Stages d'Initiation à la dégustation des champagnes chez le vigneron.

* **Bienvenue chez les Vignerons les week-ends et jours fériés** - Gratuit ou prix de visite fixé par le vigneron - 03 26 64 08 13/03 26 64 96 87

cecile.chapat@marne.chambagri.fr
www.champagne-tourisme.com
Retrouvez les vignérons ouverts les dimanches et jours fériés. Planning dans les Offices de tourisme ou sur le site www.champagne-tourisme.com.

2 JUIN

Reims B4

* **Concert du Big band autour de Bob Brookmeyer** - Conservatoire Musique Danse Théâtre - 20h - Gratuit - 03 26 86 77 04 marie-edith.brie@mairie-reims.fr
www.crr-reims.fr

3 JUIN

Loisy-sur-Marne F6

* **Le banquet de la Sainte-Cécile** - théâtre et humour - Salle des fêtes - 20h - Plein 13 €, réduit (famille nombreuse, retraité, chômeur, intermittent du spectacle, personne handicapée, groupe de plus de 10 pers) 10 €, jeunes (moins de 25 ans) 7 €, enfants et jeunes (moins de 18 ans) 5 €, bénéficiaires RSA/CMU 2 € - 03 26 72 85 50 info@scenelasalamandre.fr
www.scenelasalamandre.fr - Par la Compagnie Jean-Pierre Bodin, durée 1h40.

Reims B4

* **Jam session** - Le Stalingrad - 21h - Entrée libre - 03 26 47 00 10 - info@djaz51.com
www.djaz51.com

4 JUIN

Avize D4

* **24 heures d'Avize : course et spectacle**
Place Charles de Gaulle - 11h-minuit
03 26 57 90 30 - jpdast@free.fr

Saint-Imoges C4

* **Concert : Trio Opal** - Eglise - 19h
03 26 55 18 44 - www.mjc-ay.com
Un ensemble à géométrie variable allant du trio à cordes au quintette avec piano.

Saint-Remy-en-Bouzemont-Saint-Genest-et-Isson F7

* **Le banquet de la Sainte-Cécile** - théâtre et humour - Salle des fêtes - 20h
03 26 72 85 50 - info@scenelasalamandre.fr
www.scenelasalamandre.fr - Par la Compagnie Jean-Pierre Bodin, durée 1h40.

4 AU 6 JUIN

Epernay D3

* **Middlekerke** - Place Hugues Plomb
Vendredi soir au dimanche soir - Entrée libre - 03 26 54 80 66 - www.epernay.fr
Découverte du patrimoine gastronomique belge avec différentes animations musicales.

5 JUIN

Aÿ D4

* **Initiation à la dégustation pour tous** - Villa Bissing, 15 rue Jeanson - 14h30-16h30 - 23 €
03 26 55 78 78 - infos@villabissing.com
www.villabissing.com - Présentation de la Champagne (le terroir, l'appellation, les élaborateurs, les cépages champenois et leurs caractéristiques aromatiques). Dégustation commentée de 4 champagnes différents.

Châlons-en-Champagne D5

* **Samedi découverte** - RV à l'Office de tourisme, 3 quai des arts - 14h30.
6 €/adultes et 3 €/enfants de 4 à 10 ans. Billetterie à l'Office de tourisme
03 26 65 17 89 - accueil@chalons-tourisme.com
www.chalons-tourisme.com

Montmirail E2

* **Samedi de la découverte** - 17h-18h30.
03 26 81 40 05 - si.montmirail51@orange.fr
www.montmirail-tourisme.eu - Découverte de divers sites de la région.

Reims B4

* **Fête de l'hippodrome Western** - Hippodrome de Reims, avenue Robert Schuman - 16h.
Entrée 2,50 € - Entrée gratuite pour les moins de 18 ans - 03 26 08 65 29 contact@hippodromedereims.com
www.hippodromedereims.com
Nombreuses animations gratuites dès 16h : baptêmes de sulky, calèches, rodéo mécanique, poneys, musique et danse country... 19h : bœuf à la broche. 20h : courses en nocturne, tombola, et pour terminer en beauté : feu d'artifice !

Sézanne F2

* **Broderie/Foire de Juin** - 6h-18h
03 26 80 69 31 - 06 07 38 30 40
www.sezanne-tourisme.fr

Vauchamps E2

* **Marché campagnard** - Place du village
7h30-13h - 03 26 80 44 49
comité.vauchamps@yahoo.fr
Marché de producteurs.

Vitry-le-François F6

* **Théâtre et humour : Chemise propre et souliers vernis / Compagnie Jean-Pierre Bodin** - Salle Simone Signoret - 20h30 - 03 26 72 85 50 info@scenelasalamandre.fr
www.scenelasalamandre.fr - Durée 2h.

FLEURS ET JARDINS

EN JUIN

Cuchery

C3

* Visite sur rendez-vous du Petit Jardin

Tendresse - M. et Mme Michel et Corinne Moreau, 2 rue du Château «hameau d'Orcourt» - 03 26 58 11 80 - Nul besoin d'en pousser la porte... il n'y en a pas ! Blotti au pied du coteau de vignes, le charme de ce petit jardin se découvre au gré des pergolas débordantes de roses. Un petit moment de calme dans un tourbillon de couleurs et de senteurs. Bienvenue dans le Petit Jardin Tendresse.

1^{ER} AVRIL AU 30 JUIN

Châlons-en-Champagne

D5

* Exposition «Parcs et jardins dans la Marne»

Archives Départementales, 1 rue Just Berland - Lundi au vendredi 8h30-17h00
26 68 06 69 - archives51reims@cg51.fr
archives51@cg51.fr - www.marne.fr
Présentation des parcs et jardins historiques de la Marne. Documents d'archives, plans anciens, actes de commande publique, cycles de conférence sur l'art des jardins.

1^{ER} AVRIL AU 20 DECEMBRE

Saint-Saturin

G3

* Ouverture du jardin du Clos Saint-Saturin

M. et Mme Jean-Pierre et Anna Mion, 2 place de la Mairie - Visites guidées sur RV - 14h-18h - 3 € pour les plus de 16 ans - 03 26 80 15 83
jean-pierre.mion@orange.fr
Visite guidée de la bambousaie (durée 1h30), de l'espace Natura 2000 (durée 1h) et de l'arboretum (durée 2h).

1^{ER} MAI AU 30 SEPTEMBRE

Livry-Louvercy

C5

* Visite du jardin Saint Hippolyte - M. et Mme Guy et Viviane Gougelet, 28 rue Guillaumet - Sur RV - 03 26 66 07 75
guy.gougelet@wanadoo.fr - Grand jardin agrémenté d'une rivière, arbres, arbustes, rosiers et nombreuses vivaces.

8 MAI AU 8 SEPTEMBRE

Faverolles-et-Coëmy

B3

* Portes ouvertes au «Jardin de curé» à l'ancienne - Ferme de Flancourt
10h-12h/15h-17h - Gratuit - 03 26 97 45 70
ajp.caillet@free.fr
musée-agricole-champagne.com
Fleurs, légumes et fruits de saison à l'ancienne, «le bon et le beau» du jardin «de curé». Visite gratuite commentée. Possibilité de visiter le Musée (4 €/pers, ouvert toute l'année, visite commentée).

27 MAI AU 6 JUIN

Reims

B4

* Exposition «Vivant» - Parc de Champagne, 10 avenue du Général Giraud - Entrée libre - 03 26 35 52 50
www.ville-reims.fr - Exposition en plein air de sensibilisation à la nature et à l'environnement : photographies d'animaux.

1^{ER} JUIN AU 1^{ER} SEPTEMBRE

Faverolles-et-Coëmy

B3

* Visite cours de ferme et salles des arts et traditions populaires - M. et Mme Jean-Pierre et Aimée Caillet - Musée agricole viticole de la Ferme de Flancourt, rue de la Cense Flancourt - 10h-12h/15h-17h - 03 26 97 45 70 - ajp.caillet@free.fr
www.musee-agricole-champagne.com
Jardin de ferme (plantes et fleurs anciennes), cours de ferme fleurie avec une mare et plantes aquatiques. Visite du musée sur RV.

4 JUIN

Vitry-le-François

F6

* Portes ouvertes à l'Hôtel de ville et son jardin
Place de l'Hôtel de ville - 14h30 Entrée libre - 03 26 74 45 30
office-de-tourisme.vitry-le-francois@wanadoo.fr
www.vitry-le-francois.net

4 ET 5 JUIN

Aÿ

D4

* Portes ouvertes au Parc du Vicomte Bona Dona - en face du bureau du Champagne Goutorbe, 14 rue Jeanson et à 50 m de l'Hôtel Castel Jeanson - 9h30-12h/13h30-17h - 03 26 55 21 70
info@champagne-henri-goutorbe.com
www.champagne-henri-goutorbe.com
Parc typique des parcs du 19^{ème} siècle/ début 20^{ème} siècle, de l'époque style baroque (inspiration comme les Buttes Chaumont) avec une balustrade en béton armé, décor imitation bois et une terrasse avec allée de tilleuls donnant sur le boulevard du Nord (qui s'appelait il y a 1 siècle «allée des Tilleuls»). En dessous de la balustrade, se cache une grotte en pierre meulière dont l'intérieur est revêtu d'écorce de bois. Différentes essences ornent le parc : tilleuls, lierre, sureau, fusain, ifs, prunus, maronniers, lonciera, érables, viburnum rhidibophilum, seringas lilas, aucuba.

Dormans

D2

* Visite du Parc du Château et Verger Conservatoire - Vendredi 9h-12h/13h30-16h Samedi 10h-12h/14h-17h - Gratuit
03 26 58 27 91 - 06 11 85 07 64
03 26 58 21 45 - www.dormans.fr
Parc ouvert toute l'année de 8h à 20h
Gratuit.

Pierry

D3

* Portes ouvertes au jardin anglais du Château de Pierry - Vendredi 9h30-16h30 Samedi 9h30-14h - Entrée libre
03 26 54 02 87 - contact@chateau-de-pierry.fr
www.chateau-de-pierry.fr - Remodelé à («l'anglaise» au milieu du 19^{ème} siècle, le jardin dévoile la face private du château. Observez le dessin original des pelouses en ailes de papillon. Une vingtaine d'espèces d'arbres et arbustes peuplent ce jardin. Vous découvrirez également la tour ronde du pigeonnier.

4 AU 6 JUIN

Bouvancourt

B3

* Les Couleurs du Temps - M. Thierry Légume - Les Jardins de l'Aquarelle (12 rue du Moulin), mairie, église, lavoir, ferme, atelier - 10h-18h30 - Gratuit
03 26 49 03 19 - 06 14 89 37 77
legume.thierry@neuf.fr - Parcours d'artistes dans le village, expositions, animations sur le «Parcours Végétal» et jardins de particuliers. Randonnée carnet voyage.

Châlons-en-Champagne

D5

* Portes ouvertes aux jardins du Cloître de Notre-Dame en Vaux (1), jardin de l'église Saint-Jean (2) et jards (3) - (1) Quai Notre-Dame, (2) Rue du Général Compère, (3) Bd Victor Hugo et avenue du Maréchal Leclerc - Visites guidées - Grand public : 10h-12h/14h-18h - Scolaires : 10h-12h/14h-17h30 - Gratuit - 03 26 69 98 21
animation.patrimoine@chalons-en-champagne.net
www.chalons-en-champagne.net
Scolaires : visites guidées sur réservation du jardin et du musée du Cloître de Notre-Dame en Vaux. Grand public : visites guidées et libres du jardin et du musée du Cloître de Notre-Dame en Vaux, de la collégiale Notre-Dame en Vaux, de l'église Saint-Jean et de son jardin.

Epernay

D3

* Portes ouvertes au parc de l'Hôtel de ville
7 bis avenue de Champagne - Visite libre
8h-20h - Gratuit - 03 26 53 37 00
* Portes ouvertes au Parc de l'Arbitrage
5 bis rue du Comte de Lambertye
Visite libre - 8h-20h - Gratuit - 03 26 53 37 00

Fismes

B2

* Portes ouvertes à la Bambousaie du Mépas
M. Jean-Marie Hury, 12 route d'Epernay
voie du CBR - Vendredi : 14h-18h - Samedi :
14h-19h - Dimanche : 10h-12h/13h-19h
Gratuit - 03 26 48 12 14 - 06 80 48 15 15
Visite d'une bambousaie de 44 espèces de bambous différents du plus petit au plus imposant en bosquets, en haie, en parterre, en lot avec un extraordinaire mélanges de feuillages et de formes différentes. Dérivés mis en situation (meubles, linge de toilette, literie, sous-vêtements...).

5 ET 6 JUIN

Avize D4
 * Exposition peintures - Château Desbordes, 5 rempart du Midi - Samedi 14h-18h
 Dimanche 10h-17h - Gratuit - 03 26 57 78 88

Epernay D3
 * Championnat d'escrime - Hall des sports Pierre Gaspard - 03 26 53 33 00
 ce.epernay@verzy.net

Moumelon-le-Grand C5
 * Gala de danses - Centre culturel - Samedi 20h30 - Dimanche 15h - 3 € - 06 22 28 00 19
 contact@benoit-creation.fr - Samedi : danse moderne ado-adulte et démo de step. Dimanche : danses moderne enfant et classique.

Sainte-Marie-du-Lac-Nuisement G7
 * Régate nautique : La Translac - Port de Nemours - 03 25 04 13 57
 contact@ycder.com - www.ycder.com

6 JUIN

Avenay-Val-d'Or D4
 * La Rando du Val d'Or - Salle communale 8h30-11h - 6 € - 03 26 52 35 20
 rcvovtt@aol.com

* La Germaine VTT - RV salle communale départ à partir de 7h30 - 03 26 52 35 20
 rcvovtt@aol.com - Le Rando Club du Val d'Or vous invite à venir participer à la Fête du vélo sur l'un des 3 circuits VTT qu'il vous propose (28, 38 et 45 km).

Cheminon F8
 * Brocante - 7h-18h - 03 26 73 17 22
 03 26 73 13 68

Coulrandon B2
 * Brocante - 8h-18h - Gratuit - 03 26 07 45 36

Cumières D3
 * Fête de la Pêche - le long du canal A partir de 9h - 03 26 51 60 93
 fauche.jeanpierre@wanadoo.fr
 http://pechemarne.monsite.wanadoo.fr
 Concours de pêche.

Epernay D3
 * Journée nationale des débutants - Stade Allées de Cumières - 03 26 53 33 00
 http://marne.fff.fr

* Route des vins de Champagne : randonnée cycliste et pédestre - Hall des sports Pierre Gaspard - 7h-11h - 3 à 5€ - 03 26 59 95 02
 lucien.mathieu@orange.fr - UC Epernay Champagne vous propose de découvrir les galpes sparnaciennes au travers de 5 circuits route de 35, 65, 90, 120 ou 150 km.

* Brocante - Quartier de la Villa - 6h-18h
 06 07 38 30 40

Hautvillers C3
 * Marche de la santé : 2,5/8/12/18 km
 Départ 9h-15h place du Jard - 03 26 58 73 04
 03 26 58 71 51 - rando51@wanadoo.fr
 peps@ch-epernay.fr
 http://perso.orange.fr/randomarne

6 JUIN

Le Vézier E1
 * Randonnée pédestre - Départ Mairie 9h - Randonnée seule environ 3 €
 Randonnée et repas environ 12 € (tarifs 2009) - 03 26 81 94 13 - Randonnée pédestre suivie d'un barbecue Inscription obligatoire

Mareuil-sur-Aÿ D4
 * Mareuil en jeux - Terrain de sport 10h-17h - 03 26 52 67 69
 angelique.avarat@yahoo.fr - m.mareuil@yahoo.fr

Montmirail E2
 * Fête de la pêche - Pont de Courbetaux 03 26 81 16 32

Pouillon B3
 * Randonnée célibataires : pour faire connaissance - Durée : 5h - RV 11h devant l'église - 20€ /personne - 45€ les 3
 randonnées au choix pour 1 personne
 03 26 88 26 37 - 06 14 48 21 67
 cris_mont@msn.com - www.cris-event.fr
 Repas pris en commun, chacun apporte son déjeuner. La randonnée se termine par une dégustation de champagne dans une exploitation.

Reims B4
 * Musique au Musée - Autour de la Paix
 Musée des Beaux-Arts - 10h30 - Gratuit
 03 26 86 77 04
 marie-edith.brie@mairie-reims.fr - www.crrreims.fr

23 AVRIL AU 31 OCTOBRE

Reims B4
 * Gourmandises oubliées en l'Hôtel Le Vergeur - Musée-Hôtel Le Vergeur, 36 place du Forum - 14h-18h sauf le lundi.
 Entrée payante - 03 26 47 20 75
 museeelvebergeur@wanadoo.fr
 www.museeelvebergeur.com - Présentation dans les appartements de Hugues Krafft de «Gourmandises» en trompe-l'œil, créées par des élèves du Lycée des Métiers Gustave Eiffel de Reims.

29 MAI AU 5 JUIN

Châlons-en-Champagne D5
 * Festival Furies - Grand Jard et centre ville - Gratuit ou payant (12/8/5 euros)
 03 26 65 90 06 - furieusement@wanadoo.fr
 www.festival-furies.com - Festival de cirque et de théâtre de rue - 21^{ème} édition - 20 compagnies de France et de l'étranger, plus de 200 artistes et 50 représentations.

1^{ER} JUIN AU 31 OCTOBRE

Marne
 * Balades Fleuries® en Champagne
 Circuits des balades à télécharger sur
 www.tourisme-en-champagne.com/
 fleurs_jardins - 03 26 68 37 52
 cdt51@tourisme-en-champagne.com
 Les communes labellisées «1 à 4 fleurs» de la Marne proposent aux

* Opéra-bouffe : La Cenerentola Cendrillon / Rossini - Grand Théâtre de Reims - 14h30
 44 € - 34 € - 20 € - 10 € - 03 26 50 03 92
 billetterie@grandtheatredereims.com -
 www.grandtheatredereims.com - En italien, surtitré en français.

Savigny-sur-Ardres B3
 * Brocante - 6h-18h - 2€ le mètre
 03 26 97 44 06 - causee.philippe@aliceadsl.fr

Sézanne F2
 * Brocante - Centre ville - 6h-18h - Gratuit
 06 07 10 52 01 - www.sezanne-tourisme.fr

Sommesous F5
 * Brocante - 2 € - les 2 mètres
 03 26 66 00 13 - 06 45 52 49 99

Vauchamps E2
 * Brocante - Dans le village - 03 26 81 27 02

Verzenay C4
 * Un Dimanche chez les Vignerons
 Le Phare de Verzenay - 15h30 - 8 €
 03 26 07 87 87 - musee@lepharedeverzenay.com
 www.lepharedeverzenay.com

Le Phare accueille ses visiteurs pour une visite audioguidée suivie d'une promenade à travers le vignoble pour rejoindre la cave d'un vigneron. Une dégustation clôture la visite. Sur réservation.

LES INCONTOURNABLES

amateurs de fleurs et de beaux paysages une «balade fleurie», circuit thématique libre, gratuit et balisé comme un sentier de petite randonnée. Des panneaux jaunes agrémentés d'une fleur rouge, invitent les promeneurs à découvrir, admirer, et humer à leur gré chaque création.

1^{ER} AU 31 JUIN

Reims B4
 * Concours national de saut d'obstacles «Jeunes chevaux» - Parc de Champagne, 10 avenue du Général Giraud - 8h-18h.
 Gratuit - 06 83 29 62 89
 reims-jumping@wanadoo.fr
 Equitation - Concours national de saut d'obstacles labellisé SHF (société hippique française) ouvert aux jeunes chevaux âgés de 4 à 6 ans.

4 AU 6 JUIN

Reims B4
 * Concours national de saut d'obstacles
 Parc de Champagne, 10 avenue du Général Giraud - 8h-18h - Gratuit
 06 83 29 62 89
 reims-jumping@wanadoo.fr
 Equitation - Concours national de saut d'obstacles avec Grand prix qualificatifs aux championnats de France Pro et Amateurs.

7 JUIN

Saint-Martin-d'Ablouis D3

* **Bourse aux capsules** - Salle des fêtes
Gratuit - 03 26 59 95 74

Trigny B3

* **Randonnée : Les lundis de Cris** - pour rester en forme - Durée : 2h-2h30 - RV 14h
Chapelle Saint-Théodulphe - Payant
03 26 88 26 37 - 06 14 48 21 67
cris_mont@msn.com - www.cris-event.fr

8 JUIN

Reims B4

* **Opéra-bouffe : La Cenerentola Cendrillon / Rossini** - Grand Théâtre de Reims - 20h30.
44 € - 34 € - 20 € - 10 € - 03 26 50 03 92
billetterie@grandtheatredereims.com
www.grandtheatredereims.com - En italien, surtitré en français.

8 JUIN AU 28 AOÛT

Epernay D3

* **Exposition «Regard croisé d'un peintre et d'un écrivain»** - Médiathèque - Horaires d'ouverture habituels - Entrée libre
03 26 53 37 95 - www.epernay.fr - De Thierry Pertuisot et Hubert Haddad.

9 JUIN

Epernay D3

* **Soirée de clôture** - Théâtre Gabrielle Dorziat - 20h30 - 03 26 51 15 99
www.lesalmanazar.fr - Avant de se quitter à l'heure des vacances d'été, nous vous convions à une dernière soirée à partager tous ensemble.

11 ET 12 JUIN

Châlons-en-Champagne D5

* **Spectacle de danse Art Cadence** - Espace Pierre Dac, rue des Fripiers - 20h30 - 9 €/adultes - 5 €/enfants - 03 26 21 50 32
09 79 35 01 08 - artcadence@orange.fr
art-cadence.com - Spectacle de danse : 1^{ère} partie (enfants) «Arc-en-Ciel» - 2^{ème} partie (adultes) «Ecologie».

11 AU 13 JUIN

Fismes B2

* **American Show Champenois** - Stade René Audibert - Vendredi 20h-minuit - Samedi/dimanche 10h-minuit - 9 € adultes - Gratuit enfants moins de 14 ans accompagnés
03 26 48 12 63 - bce.asc@wanadoo.fr
http://americanheritage.nuxit.net - Festival country rock et grande concentration de véhicules américains apparentés, avec concerts sous chapiteau et animations en extérieur.

Vitry-le-François F6

* **Festival** - 03 26 74 45 30

* **Salon de l'Artisanat et du Goût** - Salle du Manège - Vendredi 14h-20h. Samedi 10h-23h - Dimanche 10h-15h - 03 26 74 45 30
office-de-tourisme.vitry-le-francois@wanadoo.fr
www.vitry-le-francois.net

11 JUIN AU 15 AOÛT

Reims B4

* **Exposition : Dexter Dalwood** - FRAC, 1 Place Museux - Mardi au dimanche 14h-18h
Gratuit - 03 26 05 78 32
contact@frac-champagneardenne.org
www.frac-champagneardenne.org

11 JUIN AU 30 OCTOBRE

Epernay D3

* **Exposition : Esprit de Champagne** - Office de Tourisme - 03 26 53 33 00
tourisme@ot-epernay.fr - www.ot-epernay.fr
Venez découvrir les ressources touristiques et gastronomiques d'Epernay et de sa région : sites, monuments, activités. Rencontres avec les producteurs et prestataires, adhérents de l'Office de tourisme, vous permettront d'apprécier le savoir-faire des champenois, la richesse du terroir, de déguster les produits locaux et d'apprécier la diversité des champagnes. Dégustations réservées aux touristes sur présentation d'un ticket remis à l'accueil de l'Office de tourisme et ont lieu les vendredis et samedis du 11 juin au 30 octobre, ainsi que les jeudis du 1er juillet au 2 septembre (sous réserve le 8 juillet et pendant la période des vendanges). Séances de dédiées d'auteurs régionaux et exposition photographique.

LES INCONTOURNABLES

5 JUIN

Giffaumont-Champaubert G7

* **Fête du Vélo au lac du Der** - Station Nautique - 03 26 72 62 80
info@lacduder.com - www.lacduder.com
Balades à vélo, VTT ou pédestre sont proposées dans le cadre de la manifestation nationale «Tous à Vélo».

Mailly-Champagne C4

* **Randonnée nocturne formule barbecue**
12 km - Gymnase - Départ 21h30 - 12 €
06 78 31 40 63 - elyted@wanadoo.fr
Avec ravitaillement. Au retour, barbecue organisé (compris dans le tarif unique).

5 ET 6 JUIN

Châlons-en-Champagne D5

* **Promenades en barque** - RV à l'Office de tourisme, 3 quai des arts - A partir de 14h puis toutes les 45 minutes
7 €/adultes - 4 €/enfants de 4 à 10 ans
03 26 65 17 89
accueil@chalons-tourisme.com
www.chalons-tourisme.com

Reims B4

* **Les Fêtes Johanniques** - Centre ville
03 26 82 45 66 - www.reims-fetes.com
Les Rémois et les Rémois célèbrent Jeanne d'Arc le temps d'un week-end à l'heure du moyen-âge. Le cœur de la ville tout entier vibre aux sons et rythmes de multiples animations. Tournois de chevalerie, théâtre de rue, concerts de musique médiévale, arrivée de Jeanne d'Arc dans la ville...

6 JUIN

Reims B4

* **Tous à Vélo** - RV parc Léo Lagrange départ à partir de 7h - 03 26 09 32 53
vcr@wanadoo.fr - Sur l'un des 3 parcours route de 25, 60 ou 90 km, le Vélo Club Rémois vous convie à fêter le vélo.

11 JUIN

Moumilon-le-Grand C5

* **Course cycliste en nocturne** - circuit de 1km à parcourir 60 fois - Départ rue Boilleau - 20h30 - Payant - 03 26 66 02 50
daniel.francart@wanadoo.fr
Ouvert aux 2-3-4-5 catégories FSGT et 3^{ème} catégorie, FFC, UFOLEP.

12 ET 13 JUIN

Châlons-en-Champagne D5

* **Promenades en barque** - RV à l'Office de tourisme, 3 quai des arts - A partir de 14h puis toutes les 45 minutes
7 €/adultes - 4 €/enfants de 4 à 10 ans
03 26 65 17 89 - accueil@chalons-tourisme.com
www.chalons-tourisme.com

Epernay D3

* **Enduro Epernay terre de Champagne : compétition sportive de moto** - Samedi 15h-19h - Dimanche 8h30-19h - 45€
03 26 54 30 03
motoclubepernay@orange.fr
www.motoclubepernay.com

13 JUIN

Savigny-sur-Ardres B3

* **Randonnée : Découverte des villages viticoles champenois** - Durée : 2h-2h30.
RV 14h devant la mairie - Payant
03 26 88 26 37/06 14 48 21 67
cris_mont@msn.com - www.cris-event.fr
Balade à thème dans et autour d'un village du vignoble. Distance maximum : 6km - Balade ouverte à tous et sans difficulté.

Valmy C7

* **Fête au moulin sur le site de la bataille de Valmy** - 11h-18h - Gratuit - 03 26 60 85 83
tourisme@argonne.fr - www.argonne.fr
Fête champêtre, pique nique sur place ou restauration possible, animations toute la journée, visites guidées du moulin.

LEURS ET JARDINS

4 AU 6 JUIN

Le Thout-Trosnay E2

✿ Portes ouvertes au Parc du Vieux Château
M. Galichon - grilles bleu - Visite libre ou visite guidée - 10h-12h/16h-18h
7 €/pers - 06 12 18 18 37 - Parc paysagé de près de 6 hectares dont certains éléments datent de l'époque du château.

Nanteuil-la-Fôret C3

✿ Portes ouvertes au jardin botanique de la Presle M. et Mme Dominique Brochet
Samedi : 9h-12h - Dimanche : 14h-18h
5 €/pers - Gratuit pour les enfants
03 26 59 43 39
jpbresle-brochetlanvin@club-internet.fr
www.jardin-brochetlanvin.com

Orconte F7

✿ Portes ouvertes au parc du Château du Plessis
10h-18h - 5 €/adulte - 2 €/enfants de plus de 2 ans - 1/2 tarif personne à mobilité réduite - 06 79 83 72 92
Mise en place de collections d'outils de jardinage sur les 3 ha de pelouses du parc. Arrosoirs, matériels de semis, de mesure, de fauchage, de taille, de préparation du sol, de traitement, de récolte...

Saint-Remy-en-Bouzemont-Saint-Genest-et-Isson F7

✿ Portes ouvertes à la roseraie du Château de la Motte - Visite libre - 10h30-19h - Entrée libre - 03 26 74 18 49
museechampenois@free.fr
www.museechampenois.com
Promenade libre dans le parc du château où se situe la roseraie.

Vitry-le-François F6

✿ Portes ouvertes au jardin de l'Hôtel de ville
Rue de la Glacière - Visite libre - 8h-20h
Entrée libre - 03 26 72 85 90 - 03 26 72 19 81
fferrant@vitry-le-francois.net
www.vitry-le-francois.net

5 JUIN

Epernay D3

✿ Portes ouvertes aux serres municipales
10 rue de Verdun - Visite guidée - 10h et 11h - Gratuit - 03 26 53 37 00
anne.werner@ville-epernay.fr

Giffaumont-Champaubert G7

✿ Portes ouvertes au Parc du Gué - M. Jean-Pierre Calabrese - 9h et 12h - 03 26 72 63 99
Découverte florale aquatique locale. Balade dans le parc et découverte d'espèces locales et d'ornement. Visite d'un massif de fleurs.

5 ET 6 JUIN

Athis D4

✿ Portes ouvertes au Parc du Château d'Athis
18 rue des Tilleuls - 14h-19h - Entrée libre
03 26 57 62 63 - Promenade dans un parc à l'anglaise autour d'une belle maison en craie du XVII^{ème} siècle.

Betheny B4

✿ Portes ouvertes au jardin de Tante Juliette
M. et Mme Pierre Virolet, 27 route de Reims - 14h-19h - Entrée libre
03 26 07 73 66 - Jardin paysager avec de nombreuses vivaces où un judicieux mélange de fleurs annuelles donne une abondante floraison estivale.

Courtisols D6

✿ Portes ouvertes au Parc Massez - Visite libre
visite guidée sur RV - Entrée libre.
03 26 66 60 13 - www.courtisols.fr
Visite du Parc Massez, jardin mixte du XIX^{ème} siècle.

Cuchery C3

✿ Portes ouvertes au Petit Jardin Tendresse - M. et Mme Michel et Corinne Moreau, 2 rue du Château «hameau d'Orcourt» - 9h30-20h - Entrée libre - 03 26 58 11 80
Nul besoin d'en pousser la porte... il n'y en a pas ! Blotti au pied du coteau de vignes, le charme de ce petit jardin se découvre au gré des pergolas débordantes de roses. Un petit moment de calme dans un tourbillon de couleurs et de senteurs. Bienvenue dans le Petit Jardin Tendresse.

✿ Visite d'Orcourt hameau de Cuchery - 13h30-19h - Gratuit - 03 26 58 12 01
jp.de@orange.fr

<http://membres.lycos.fr/orfil> - Découverte des massifs fleuris du hameau, créés et entretenus par l'association «Orcourt au fil des saisons», le long des voies publiques. Accès aux jardins privés des membres actifs de l'association ouverts exceptionnellement pour l'occasion.

Etoges E3

✿ Portes ouvertes au parc du Château d'Etoges
4 rue Richebourg - 15h-18h - Gratuit
03 26 59 30 08 - contact@etoges.com
www.etoges.com - Samedi : visite guidée du parc à 15h permettant d'en faire le tour complet à pied avec explications botaniques et historiques concernant les jardins et le bâtiment.
Dimanche : visite libre.

La Villeneuve-les-Charleville E2

✿ Portes ouvertes au jardin de l'Ancien Presbytère - M. et Mme Pierre et Christelle Geeraerts, 2 rue de la Tour
Visite libre
9h-12h/14h-18h - Gratuit pour les individuels - 1 €/pers - pour les groupes - 03 26 81 54 84
contact@paysagiste-geeraerts.com
www.creation-paysagiste.com

Orbais-l'Abbaye D2

✿ Visite l'Allée aux Fleurs - M. Pierre Cortesse - 10h-17h - 03 26 59 53 60
Fléchage mis en place.

✿ Visite du potager - M. Pierre François - Allée des Jardins - 10h-19h - 03 26 59 53 60
Fléchage mis en place.

✿ Visite du jard - Mme Colette Thienot
10h-17h - 03 26 59 53 60 - Fléchage mis en place.

✿ Visite du Chevet de l'Abbaye - M. Jean-Pierre Viart - Place des Tilleuls - 14h-19h
03 26 59 53 60 - Fléchage mis en place

Pierry D3

✿ Portes ouvertes au Jardin de l'Hors du Rü (rue Jean Jaurès) - Samedi 15h-18h.
Dimanche 10h-18h - Gratuit - Date limite d'inscription 20 mai 2010 - 03 26 54 03 15
animations.mairie.pierry@gmail.com
www.balade-pierry.fr - Animations pédagogiques autour du thème national pour enfants et adultes. Organisation d'un concours de construction d'épouvantail le dimanche toute la journée avec vote du public et d'un jury.

✿ Concours d'épouvantails en lien avec le thème «Les outils du jardinier» - Jardin de l'Hors du Rü, rue de l'Égalité - Dimanche : 10h-18h - Entrée libre - 03 26 54 03 15
mairie-pierry@wanadoo.fr - www.ccepc.fr

Reims B4

✿ Portes ouvertes aux Jardins Familiaux Croix du Sud - Rue Joliot Curie - 9h-19h - Entrée libre - 06 13 98 79 69
evelyne.nkoukou@wanadoo.fr - Visite des jardins, vente de fleurs, plants de légumes.

Réveillon F1

✿ Portes ouvertes au Château de Réveillon
Mme Nicole Besançon, 1 rue du Château
Visite libre - 13h30-18h - 5 €/adulte.
Gratuit - 18 ans - 03 26 80 38 88
chateau-reveillon@wanadoo.fr
Jardin à la française avec alignement de marronniers. Jardin d'agrément. Melonnière. Visite libre du pigeonier aux 3 000 boudins. Intérieur château non accessible. Billet d'entrée donnant droit à une visite gratuite du 1^{er} juillet au 30 septembre.

Saint-Brice-Courcelles B4

✿ Portes ouvertes aux Jardins Familiaux
Lot A face au 36 rue Paul Millot - 14h-19h
Entrée libre - 06 23 14 53 05
dorebus@wanadoo.fr - Lot de 14 parcelles de jardin mises à disposition de locataires. Nouveaux abris depuis 2008.

Saint-Saturnin G3

✿ Portes ouvertes au jardin du Clos Saint-Saturnin - M. et Mme Jean-Pierre et Anna Mion, 2 place de la Prairie - Visites guidées - Samedi : 14h-19h - Dimanche : 10h-19h - 2 € pour les plus de 16 ans.
03 26 80 15 83 - jean-pierre.mion@orange.fr
Visites guidées de la bambousaie et de l'arboretum. Exposition de sculptures de Jean Zorko. Stands de l'Association européenne du bambou ; des écojardiniers de Gaya. Stand expo des collages de Catherine Eugène. Vente de végétaux.

12 JUIN

Montmirail E2

* Samedi de la découverte - 17h-18h30.
03 26 81 40 05 - si.montmirail51@wanadoo.fr
www.montmirail-tourisme.eu - Découverte de divers sites de la région.

* Audition de l'École de théâtre - Salle Roger Perrin - 20h45 - 01 64 20 20 51
contact@mjc-montmirail.org
www.mjc-montmirail.org - Audition de l'école de théâtre de Montmirail.

Pierry D3

* Visite guidée de la commune - Départ place de la Mairie - 14h30 - 03 26 32 58 11 06 75 12 35 83 - www.balade-pierry.fr
«Balade-découverte» de la commune, promenade accessible à tous, se munir de bonnes chaussures, durée 3h et +.

12 ET 13 JUIN

Epemay D3

* Place aux arts - Place des Maréchaux
03 26 53 37 95

Mourmelon-le-Grand C5

* Mourmelon en Fête - 10h-18h - Gratuit
03 26 66 79 44 - mig-scheffer@wanadoo.fr
Deux journées festives organisées par la ville et la garnison.

Reims B4

* Brevet Fédéral de 600 km - RV siège du



CCR, 23 allée Fléchambault - départ à partir de 20h - 03 26 85 49 32
lejeune.william@orange.fr
www.cycloclubremois.fr - Parcours qualificatif pour le Paris/Brest/Paris de 2011, le CCR vous propose d'aller visiter Dieppe by night !

13 JUIN

Aulnay-L'Aître E6

* Fête de la Renaissance - Ferme du Châtel
03 26 72 95 91 - www.fermeduchatel.com
Animations, musiques, danses et banquet dans la cour du Château.

Braucourt (52) G8

* Régate nautique : Les 4 heures de Champaubert - Presqu'île de Champaubert.
03 25 01 84 47 - clubvoileevent@gmail.com
www.clubvoileevent.fr

Cherville D4

* Brocante - Rue des Processions
6h-18h - Gratuit - 03 26 67 98 79
mairie.de-cherville@wanadoo.fr

Epemay D3

* Brocante - Centre ville autour du pressoir
6h-18h - 06 07 38 30 40

Larzacourt F7

* Fête de l'Été - Place du village - Gratuit
03 26 72 60 91 - Animation sur la place du village avec les Furies de Châlons-en-Champagne et une troupe de théâtre de rues.

Montmirail E2

* Brocante - 03 26 81 14 87

* Marche de la santé : 12 km - Départ 9h de la halle aux Veaux - 03 26 81 28 85
rando51@wanadoo.fr
http://perso.orange.fr/randomarne

FLEURS ET JARDINS

5 ET 6 JUIN

Val-de-Vière E7

* Portes ouvertes au jardin Bayard - Mme Eugénie Varnier - 14h-19h - Entrée libre.
03 26 41 29 35 - Importante collection de vivaces, bambous, graminées, cactus avec sentiers, cours d'eau et arboretum.

Ventelay B3

* Portes ouvertes au jardin de la Pommerie M. et Mme Claude Blondet-Durin, 3 rue Basse - Hameau de Bourgogne (entre Bouvancourt et Ventelay - 14h-19h - 2 €/pers - Gratuit enfants jusqu'à 16 ans - 06 63 70 69 28
elisabeth-marie.blondet@orange.fr

Visite du jardin, petite exposition de land art, stands plantes et objets décoratifs pour les jardins.

Verzy C4

* Portes ouvertes au Manoir de Verzy
10 rue Ernest Gringuault - 14h-18h
Entrée libre - 03 26 89 53 90
luicq@veuve-clicquot.fr

Villers-Allerand C4

* Portes ouvertes au jardin La Buissonnière M. et Mme Guy et Marie-Laude Heidsieck, 11 rue du Voisin
10h-19h - 5 € au profit du Secours Catholique - 03 26 08 99 09
gmheidsieck@orange.fr - Arbres, arbustes, fleurs, plantes vivaces,

nombreux rosiers. Nouveauté : création d'une pergola plantée de rosiers grimpants, haies et remontants.

5 AU 13 JUIN

Saint-Saturnin G3

* Exposition des œuvres de sculptures de Jean Zorko au Jardin du Clos Saint-Saturnin M. et Mme Jean-Pierre et Anna Mion, 2 place de la Mairie - 14h-19h - 2 € pour les plus de 16 ans - 03 26 80 15 83
jean-pierre.mion@orange.fr
15 sculptures de Jean Zorko exposées dans le jardin. Présence du sculpteur.

6 JUIN

Orbais-l'Abbaye D2

* Visite du Saule - M. Jean-Luc Casters - Rue Notre Dame - 10h-19h - 03 26 59 53 60
Fléchage mis en place

Reims B4

* Portes ouvertes au Jardin d'horticulture
Bd Roederer - Visite guidée - 14h30 - RV devant le bâtiment «Trianon» - Gratuit.
03 26 77 72 08 - Histoire et botanique, fleurissement estival à thème.

Sillery C4

* Portes ouvertes au Jardin Sauvage
Parc de la Vesle - 14h30-18h30 - Entrée libre - 03 26 49 15 82 - contact@sillery.fr
www.sillery.fr - Découverte des différents savoir-faire : cuisine sauvage,

activités manuelles... Balades avec les ânes. Echange de plantes. Jeux pour les enfants.

Trois-Fontaines-l'Abbaye F8

* Portes ouvertes au Parc de l'abbaye - A partir de 15h - Entrée libre - 03 26 74 11 37
Architecture de l'abbaye et essences remarquables du parc (Magnolia, Tulipier, Séquoia, Acajou de Chine...).

6 JUIN AU 19 SEPTEMBRE

Baconnes C5

* Fleurs de Lumière : exposition photographique «Paysages d'ici» - Rues du village et salle de la Fontaine Fleurie
De la tombée de la nuit à minuit. - Gratuit
03 26 68 30 57 - mairie.baconnes@wanadoo.fr
www.baconnes.fr - Circuit fléché illuminé au départ de La Fontaine Fleurie. Jardins privatifs et patrimoine baconnais : mise en lumière de la végétation - Exposition permanente, photos.

11 ET 12 JUIN

Saint-Saturnin G3

* Conférences de Jean Zorko, sculpteur au Jardin du Clos Saint-Saturnin - M. et Mme Jean-Pierre et Anna Mion, 2 place de la Mairie - 20h30 - 2 € pour les plus de 16 ans - 03 26 80 15 83
jean-pierre.mion@orange.fr
Sa vie, son œuvre, son travail.

Pierry **D3**
 * Brocante - Rue du Général de Gaulle
 8h-18h - 03 26 54 03 15
 maire-pierry@wanadoo.fr
 www.balade-pierry.fr

Prosnes **C5**
 * Brocante - 6h-19h - 3 € le mètre pour les particuliers - 5 € le mètre pour les professionnels - 03 26 61 75 94
 06 22 63 31 43

Sacy **C3**
 * Sacracus - RV coopérative - départ à partir de 6h30 - 03 26 02 35 31
 samuel.guillemart@orange.fr - C'est avec un plaisir partagé que le Cyclo Club de Sacy vous invite à sa 27ème édition de la Sacracus qui permettra à chacun au travers de 3 circuits route de 30, 60 et 90 km ou de 3 parcours VTT de 15, 30 et 45 km, de pédaler dans la bonne humeur. Les accompagnant pourront profiter de la randonnée pédestre organisée simultanément par une autre association de la commune.

* Randonnée des «4 clochers» : 8/15 km
 Départ 8h-10h30 de la coopérative
 03 26 49 76 54 - rando51@wanadoo.fr
 http://perso.orange.fr/randomarne

Sainte-Marie-du-Lac-Nuisement **G7**
 * Régate nautique : Un Homme, une Femme, un Bateau - Port de Nemours - 03 25 04 13 57
 contact@ycder.com - www.ycder.com

Trigny **B3**
 * Brocante - 6h-18h - Gratuit - 03 26 03 11 83

Verzenay **C4**
 * Brocante - Boulevard de la République
 6h-20h - Gratuit - 06 15 16 16 95
 www.verzenay.net - 60 exposants dans les rues du village avec une tombola pour les exposants.

Vitry-le-François **F6**
 * Brocante et Foire aux Collections - Place des Halles et rues adjacentes, partie couverte sous les Halles - 6h-19h - 03 26 74 35 84

14 JUIN

Reims **B4**
 * Concerts d'été avec l'Orchestre à Vents, l'Ensemble de Cuivres, l'Orchestre Symphonique Junior et Benjamin - Conservatoire Musique Danse Théâtre - 18h30 - Gratuit
 03 26 86 77 04 - marie-edith.brie@marie-reims.fr
 www.crr-reims.fr - Direction : Rudy Sauvage, Marc Lefevre, Sylvie Vazquez, Rut Schereiner.

16 JUIN

Reims **B4**
 * Concerts d'été avec l'Orchestre à Vents, l'Ensemble de Cuivres, l'Orchestre Symphonique Junior et Benjamin - Conservatoire Musique Danse Théâtre - 18h30 - Gratuit
 03 26 86 77 04 - marie-edith.brie@marie-reims.fr
 www.crr-reims.fr - Direction : Rudy Sauvage, Marc Lefevre, Sylvie Vazquez, Rut Schereiner.



16 ET 17 JUIN

Epernay **D3**
 * L'Oreille en fête : «A la recherche du Simorgue»
 Palais des fêtes - 20h30
 03 26 59 57 90 - Interprété par des chorales des collèges et lycées du bassin sparnacien, accompagné par l'orchestre de l'Ecole Intercommunale de Musique d'Epernay et sa Région et la Société Philharmonique de Champagne.

17 JUIN

Larzacourt **F7**
 * Paris-Colmar - Poste de contrôle sur la D13, face à l'abri bus - A partir de 18h.
 03 26 72 60 91 - Passage des marcheurs et des caravanes. Récompense offerte à la première et dernière femme ainsi qu'au premier et dernier homme.

Vitry-le-François **F6**
 * Passage Paris Colmar - 03 26 72 15 77

18 JUIN

Mourmelon-le-Grand **C5**
 * Fête de la Musique - 18h - Gratuit
 03 26 66 79 44 - mlg-scheffer@wanadoo.fr

19 JUIN

Châlons-en-Champagne **D5**
 * Samedi découverte - RV devant les caves Joseph Perrier, 69 avenue de Paris.
 10h30 - 6 €/adultes et 3 €/enfants de 4 à 10 ans - Billetterie à l'Office de tourisme.
 03 26 65 17 89 - accueil@chalons-tourisme.com
 www.chalons-tourisme.com

Montmirail **E2**
 * Samedi de la découverte - 17h-18h30
 03 26 81 40 05 - si.montmirail51@orange.fr
 www.montmirail-tourisme.eu - Découverte de divers sites de la région.

Pévy **B3**
 * Randonnée de la St Jean-Cote St Michel : 10 km -
 Départ 20h mairie - 03 26 48 21 60
 rando51@wanadoo.fr
 http://perso.orange.fr/randomarne

19 ET 20 JUIN

Avenay-Val-d'Or **D4**
 * La Musique dans tous ses états - Jard et salle des fêtes - Samedi 16h-23h. Dimanche 11h-18h - Gratuit - 03 26 56 95 24
 remi.lefevre@ccgvm.com - www.ccgvm.com
 Nombreux concerts gratuits + pique nique musical le dimanche midi (apéritif offert à partir de 11h) + buvette sur place.

Epernay **D3**
 * Place aux arts - Place des Maréchaux
 Samedi 14h-22h - Dimanche 11h-19h
 Entrée libre - 03 26 53 37 95
 www.epernay.fr - Une vingtaine d'artistes de qualité exposent leurs œuvres en plein air, tandis que des spectacles inattendus enchantent les lieux...

Esternay **F2**
 * Fête de la Saint Jean - Maison du temps libre - Gratuit - 03 26 81 58 01
 www.esternay.com - Fête de la saint Jean, animations toute l'après-midi, repas champêtre le soir.

Le Mesnil-sur-Oger **D4**
 * Championnat de tir - Stade de tir
 03 26 57 51 98
 mairie-de-mesnil-sur-oger@wanadoo.fr

Montmirail **E2**
 * Gala de l'Ecole de Danse - Salle Roger Perrin - Samedi : 20h45 - Dimanche : 15h.
 03 26 81 12 20 - contact@mjc-montmirail.org
 www.mjc-montmirail.org

19 AU 27 JUIN

Esternay **F2**
 * Exposition peintures et sculptures - La Gare
 14h30-18h30 - Gratuit - 03 26 81 38 54
 www.esternay.com

19 JUIN AU 29 AOÛT

Dormans **D2**
 * Exposition artistique permanente - Moulin d'en Haut - Tous les jours 14h30-18h sauf lundi - Entrée libre - 03 26 58 85 46
 moulin-den-haut@wanadoo.fr
 www.dormans.fr - Durant la période estivale, le Moulin d'en Haut est ouvert gratuitement au public avec des présentations de peintures, sculptures, photos. Ces manifestations complètent l'ouverture de l'écumusée (entrée payante pour ce dernier).

20 JUIN

Caurel B4

* **Randonnée Marme Ard'Aisne** - RV salle communale - départ à partir de 6h30.
03 26 97 03 57 - pierrediemont@hotmail.fr
Le sympathique Vélo Club Foyer Mogador vous propose de cheminer dans 3 départements avec l'un de ces 3 parcours de 32, 65 ou 95 km.

Damery D3

* **Brocante** - 6h-18h - 06 07 38 30 40

Le Vézier E1

* **Fête de la Musique** - Mairie - 03 26 81 94 13

Outines G7

* **Brocante** - Place de l'Eglise - 10h-18h.
03 26 72 58 63

Pargny-sur-Saulx F7

* **Ouverture Musée de la Tuile** - Chapelle Sainte-Thérèse, dite Chapelle des Tuiliers, avenue du Bois du Roi - 14h-18h - Gratuit.
03 29 75 10 64 - 03 29 75 18 15
bparisse55@orange.fr - Exposition de tuiles et d'accessoires de couverture en terre cuite à travers les âges.

Passavant-en-Argonne D8

* **Randonnée : 25 km** - Départ 9h place de l'église - 03 26 60 36 46 - 03 26 60 83 48
rando51@wanadoo.fr
http://perso.orange.fr/randomarne

Reims B4

* **Randonnée rollers - vélo : Reims-tour du DerRV**
10h30 CIS - Payant - 03 26 88 26 37
06 14 48 21 67 - cris_mont@msn.com
www.cris-event.fr

Sainte-Marie-du-Lac-Nuisement G7

* **Régate nautique : La Solitaire** - Port de Nemours - 03 25 04 13 57 - contact@ycder.com
www.ycder.com

Saint-Euphrasie-et-Clairizet C3

* **Randonnée : Les lundis de Cris** - pour rester en forme - Durée : 2h-2h30 - RV 14h sur la place.
Payant - 03 26 88 26 37 - 06 14 48 21 67
cris_mont@msn.com - www.cris-event.fr

Trigny B3

* **Fête de la musique** - Place de la Mairie
11h-20h - 03 26 03 11 83

Vanault-les-Dames E7

* **Randonnée dégustation : 8/20 km** - Départ mairie: 9h30 pour les 20 km, 14h pour les 8 km
03 26 73 37 18 - rando51@wanadoo.fr
http://perso.orange.fr/randomarne

21 JUIN

Châlons-en-Champagne D5

* **Faites de la Musique** - Dans la ville -18h
03 26 68 47 27 - 03 26 69 38 45
musiques_sur_la_ville@wanadoo.fr
http://musville.chez.com
www.chalons-en-champagne.net

Epemay D3

* **Fête de la Musique** - Rues et places d'Epemay - 03 26 53 37 95
www.epemay.fr

Germaine C4

* **Randonnée : Les lundis de Cris** - pour rester en forme - Durée : 2h-2h30 - RV 14h

FLEURS ET JARDINS

12 ET 13 JUIN

Haussimont F4

* **Fête nature et culture (village 4 fleurs)**
03 26 68 02 11 - Expositions, randonnées, découverte des jardins thématiques (jardin humide, jardin tinctorial, jardin du temps, bois pédagogique...).

Verdon D2

* **Visite des jardins** - Dans le village
03 26 81 26 97 - verdon.51@wanadoo.fr
Visite de jardins de particuliers.

13 JUIN

Livry-Louvey C5

* **Visite du jardin Saint Hippolyte** - M. et Mme Guy et Viviane Gougelet, 28 rue Guillaume - 10h-12h/14h-19h - Entrée libre - 03 26 66 07 75
guy.gougelet@wanadoo.fr - Grand jardin agrémenté d'une rivière, arbres, arbustes, rosiers et nombreuses vivaces.

15 JUIN AU 15 OCTOBRE

Reims B4

* **Exposition florale annuelle sur le thème des contes et légendes de Champagne-Ardenne** - Jardin d'horticulture Pierre Schneider, Bd Roederer - 9h-20h - Entrée libre
03 26 77 72 08

19 ET 20 JUIN

Nanteuil-la-Fôret C3

* **La Fête de la Rose** - Jardin botanique de La Presle - Samedi 9h-12h - Dimanche 14h-18h - 5 €/pers - Gratuit

devant l'église - Payant - 03 26 88 26 37
06 14 48 21 67 - cris_mont@msn.com
www.cris-event.fr

Reims D4

* **Fête de la musique** - Conservatoire Musique Danse Théâtre - 17h30 - Gratuit
03 26 86 77 04 - marie-edith.brie@mairie-reims.fr
www.crr-reims.fr

Sézanne F2

* **Fête de la Musique** - Place de la République - 20h - Gratuit - 03 26 80 76 01
www.sezanne-tourisme.fr

Vitry-le-François F6

* **Fête de la Musique** - Centre ville
03 26 41 22 77

22 JUIN

Bazancourt B4

* **Conte pour enfant : les contes africains de Pascal Thetard** - Salle Michel PrevotEAU
19h - Gratuit - 03 26 91 18 83
commune-bazancourt51@wanadoo.fr
www.bazancourt51.fr - Pour les enfants de 6 ans et plus - Sur réservation uniquement. Places limitées.

pour les enfants - 03 26 59 43 39
jbpresle-brochetlanvin@club-internet.fr
www.jardin-brochetlanvin.com - Samedi 14h30 : les rosiers grimpants. Dimanche : ouverture dominicale exceptionnelle et visite guidée. Emotions culturelles.

Sézanne F2

* **Fête des Roses** - Maison des Sports
03 26 80 51 57 - www.sezanne-tourisme.fr

Verdon D2

* **Visite des jardins** - Dans le village
Samedi : 14h-19h - Dimanche :
10h-12h/14h-18h - Gratuit - 03 26 80 27 20
Visite de jardins de particuliers.

Vertus E4

* **Portes ouvertes au jardin de Gisèle**
Visite libre ou sur rendez-vous du jardin de Mme Gisèle Launois, 9 chemin des Sept Moulins - 9h-12h/14h-19h - Entrée libre - 03 26 52 21 20 - Jardin excentré du centre du village, ou fleurs annuelles, vivaces, rosiers anciens entremêlent couleurs et senteurs. Haie fruitière, arbustes, arbres et verger. Visite libre ou visite sur RV. Présence et accueil par le jardinier.

20 JUIN

Livry-Louvey C5

* **Visite du jardin Saint Hippolyte** - M. et Mme Guy et Viviane Gougelet, 28 rue Guillaume - 10h-12h/14h-19h - Entrée libre - 03 26 66 07 75
guy.gougelet@wanadoo.fr
Grand jardin agrémenté d'une rivière, arbres, arbustes, rosiers et nombreuses vivaces.

Reims B4

* **Forum Immo'** - Centre des congrès
04 93 12 02 44 - info@forum-immo.com
www.forum-immo.com - La journée de l'immobilier.





23 JUIN

Reims B4

* **Grand National du Trot** - Hippodrome de Reims, avenue Robert Schuman - 13h. Entrée 2,50 € - Entrée gratuite pour les moins de 18 ans - 03 26 08 65 29 contact@hippodromedereims.com www.hippodromedereims.com - Le rendez-vous des champions ! Les vedettes entrent en piste ! Une ambiance de fête, des cadeaux, du spectacle et beaucoup d'émotions !

24 JUIN AU 29 AOÛT

Epernay D3

* **Musiques d'été** - Différents lieux - Gratuit - 03 26 53 37 95 - www.epernay.fr 15^e édition : musiques actuelles, classique, jazz, musique du monde, reggae...

25 JUIN

Bacennes C5

* **Musiques en Mourmelonnie** : concert **Claude Arena** - sosie de Mike Brant - Salle de la Fontaine fleurie - 20h30 - Gratuit. Réservation conseillée - 03 26 68 30 57 03 26 66 55 13 - mairie.bacennes@wanadoo.fr contact@cc-region-mourmelon.fr www.bacennes.fr

Reims B4

* **Musique en Médiathèques** - Concert de l'atelier chansons du Conservatoire Médiathèque Laon-Zola - 18h30 - Gratuit 03 26 86 77 04 - marie-edith.brie@mairie-reims.fr www.crr-reims.fr

Vitry-le-François F6

* **Concert de fin d'année** - Salle du Manège 03 26 72 19 33

25 ET 26 JUIN

Vitry-le-François F6

* **Gala de danse** - Salle Simone Signoret 20h30 - 03 26 74 08 06 - csc-vlf@orange.fr

25 AU 27 JUIN

Epernay D3

* **Foire aux livres** - Gymnase Henri Viet Entrée libre - 03 26 57 57 04 logerot.yves@wanadoo.fr

25 JUIN AU 18 JUILLET

Le Mesnil-sur-Oger D4

* **Championnat de tennis** - Stade Municipal 03 26 57 51 98 mairie-de-mesnil-sur-oger@wanadoo.fr

LES INCONTOURNABLES

14 JUIN AU 29 AOÛT

Châlons-en-Champagne D5

* **Promenades en barque** - RV à l'Office de tourisme, 3 quai des arts - Tous les jours à partir de 14h puis toutes les 45 minutes - 7 € pour les adultes et 4 € pour les enfants de 4 à 10 ans 03 26 65 17 89 accueil@chalons-tourisme.com www.chalons-tourisme.com

17 JUIN AU 21 JUILLET

Reims B4

* **Les Flâneries Musicales de Reims** 40 lieux de Reims et des communes environnantes - 03 26 36 78 00 info@flaneriesreims.com www.flaneriesreims.com - 21^e édition des Flâneries Musicales de Reims, festival de musique classique et jazz, avec des têtes d'affiches, des jeunes talents, des découvertes et de grands moments d'émotion.

18 AU 22 JUIN

Reims B4

* **Les Sacres du Folklore** - Parvis Cathédrale - 03 26 03 16 31 www.lesjoviettes-sacresdufolklores.com Les Sacres du Folklore reviennent devant la Cathédrale de Reims. Les groupes venus du monde entier danseront devant l'un des plus beaux monuments du monde et les spectateurs profiteront d'une toile de fond incomparable.

20 JUIN

Mame D5

* **Journée du Patrimoine de Pays et journée des Moulins** - moulinsmarnais@orange.fr www.journeedupatrimoinedepays.com www.amisdesmoulinsmarnais.fr - Ce rendez-vous annuel est destiné à promouvoir le bâti ancien, les paysages et les savoir-faire traditionnels. Visites guidées, circuits thématiques, expositions, démonstrations de savoir-faire sont organisées. Le thème portera sur les dates et personnages qui ont fait l'Histoire.

Verzy

C4

* **Saint-Basle et les Faux de Verzy** (dans le cadre de la Journée du patrimoine de pays : Les dates et personnages) - 14h30 - Gratuit 03 26 59 44 44 contact@parc-montagnedereims.fr www.parc-montagnedereims.fr Découverte de Saint-Basle, moine

fondateur de l'Abbaye construite au 7^{ème} siècle à proximité des Faux de Verzy, suivie d'une présentation des Faux de Verzy.

25 AU 27 JUIN

Chouilly D4

* **Tour de Champagne de motos anciennes** : rallye de motos anciennes - Cité de Saran 03 26 54 30 03 motoclubepernay@orange.fr www.motoclubepernay.com Réservation préalable recommandée.

26 JUIN

Epernay D3

* **Le théâtre des routes** - quartier Bernon Gratuit - 03 26 65 90 06 furieusement@wanadoo.fr www.festival-furies.com Spectacle présenté avec le soutien de la Maison pour tous de Bernon.

Reims B4

* **Evocation Musique et lumière** Basilique Saint-Remi - 21h30. Entrée libre - Une libre participation est proposée à la sortie - 03 26 85 35 22 03 26 85 42 15 - Des jeux d'ombres et de lumière mettent en valeur l'architecture de l'édifice et donnent vie à l'histoire du lieu qui sera contée.

27 JUIN

Saint-Martin-d'Ablois D3

* **Escapade pétillante et gourmande** 03 26 59 92 78 www.escapade-petillante-et-gourmande-en-champagne.com 60 €/adulte - 32 €/enfants (12 ans à 16 ans) - 16 €/enfants (-12 ans)

Hautvillers C3

* **Randonnée** : Découverte des villages viticoles champenois - Durée : 2h-2h30 RV 14h devant l'église - Payant 03 26 88 26 37/06 14 48 21 67 cris_mont@msn.com - www.cris-event.fr Balade à thème dans et autour d'un village du vignoble. Distance maximum : 6km. Balade ouverte à tous et sans difficulté.

Saint-Amand-sur-Fion E6

* **Dessinez Saint-Amand ou Journée des Peintres** - Place de la Mairie et village 8h-19h - Gratuit - 03 26 73 94 55 monique.fuinel@wanadoo.fr



26 JUIN

Châlons-en-Champagne D5

★ **Samedi découverte** - RV à l'Office de tourisme, 3 quai des arts - 14h30.
3 €/adultes et 2 €/enfants de 4 à 10 ans. Billetterie à l'Office de tourisme
03 26 65 17 89 - accueil@chalons-tourisme.com
www.chalons-tourisme.com

★ **Samedi découverte** - RV impasse Chamorin 15h30 - 3 €/adultes et 2 €/enfants de 4 à 10 ans - Billetterie à l'Office de tourisme.
03 26 65 17 89 - accueil@chalons-tourisme.com
www.chalons-tourisme.com

Dormans D2

★ **Soirée Flamenco** - Parc du château
A partir de 20h - Entrée libre - 03 26 58 24 10
06 85 39 09 35 - robinard.valerie@wanadoo.fr
www.dormans.fr - Repas sur réservation.

Escardes F2

★ **Théâtre à la Ferme** - 21h - Gratuit
03 26 80 41 15 - theatregora@aliceadsl.fr
http://theatregora.net - Pièce de théâtre jouée dans une ferme.

Esternay F2

★ **Marché campagnard** - Centre ville
8h-12h30 - Gratuit - 03 26 81 58 01
Produits du terroir et animations.

Matignicourt-Goncourt F7

★ **Concert Rockabilly avec Quarter Mile Combo (USA)** - Château de Goncourt - 20h
10 €/pers - 03 26 72 05 58
muse.art.regne@wanadoo.fr
www.myspace.com/chateaugoncourt

Montmirail E2

★ **Samedi de la découverte** - 17h-18h30.
03 26 81 40 05 - si.montmirail51@orange.fr
www.montmirail-tourisme.eu - Découverte de divers sites de la région.

★ **Audition de l'École de musique** - Salle Roger Perrin - 15h - Gratuit - 06 48 76 50 12
accueil@cc-briechampenoise.fr
www.cc-briechampenoise.fr - Audition de l'école de musique intercommunale (EMI).

Sézanne F2

★ **Danse** - Maison des Sports
03 26 80 72 25 - www.sezanne-tourisme.fr
★ **Concert «Soirs de Fête»** - Place de la République - 21h - Gratuit - 03 26 80 76 01
www.sezanne-tourisme.fr

26 ET 27 JUIN

Le Mesnil-sur-Oger D4

★ **Championnat de tir** - Stade de tir
03 26 57 51 98
mairie-de-mesnil-sur-oger@wanadoo.fr

Verzenay C4

★ **Fête de la Saint Jean** - Boulevard de la République - 12h-2h du matin - Gratuit.
03 26 49 42 68 - www.verzenay.net
Animations pour tous et jeux pour enfants le samedi après midi, repas et bal le soir suivi d'un feu d'artifice, grande marche gourmande le dimanche matin.

26 JUIN AU 11 SEPTEMBRE

Sud ouest Marnais

★ **Théâtre à la ferme** - dans différentes communes - 21h - 12 €/adulte - 10 €/adhérent
6 €/12 à 16 ans - gratuit - de 12 ans
03 26 80 41 15 - theatregora@aliceadsl.fr
www.theatregora.net - Représentations théâtrales dans une vingtaine de communes avec le Théâtre de l'Agora. Les représentations ont lieu en fin de semaine.

27 JUIN

Aigny D5

★ **Brocante** - 5h-18h - Environ 14 €
l'emplacement de 5 mètres - 03 26 67 43 92
mairie.aigny@wanadoo.fr

Cheniers E5

★ **Brocante** - Chemin de Vatry - 6h-18h - 2 €
les 2 mètres - 06 47 53 81 24 - 03 26 63 87 93

Dormans D2

★ **Journée Portes ouvertes** - Poney Club de Dormans - 14h-17h - Entrée libre
06 09 48 29 96 - www.dormans.fr
Concours cavaliers du club, baptême poney.

★ **Tournoi Badminton** - Gymnase - 9h-18h
Entrée libre - 03 26 58 81 64 - 06 76 88 54 19
www.dormans.fr

Futeau (55) C8

★ **Randonnée des bûcherons : 7/13/20 km**
Départ 9h place de l'église - Repas sur réservation - 03 29 88 22 12
rando51@wanadoo.fr - m.fosse@wanadoo.fr
http://perso.orange.fr/randomarne
www.capassocia.com/rando

Mécringes E1

★ **Brocante** - 03 26 81 22 25
c.costelet@cegetel.net

Oeuilly D3

★ **Brocante** - 6h-18h - 06 07 38 30 40

Reims B4

★ **Brevet Cyclo de la Montagne de Reims**
RV complexe Géo André - départ à partir de 6h - 03 26 85 49 32 - cycloclubreims@orange.fr
www.cycloclubreims.fr - 4 circuits route s'échelonnant de 45 à 153 km en passant par 85 et 115 km vous permettront de découvrir, la montagne de Reims. Une randonnée pédestre autour de Mailly Champagne est organisée pour les accompagnants. Coupe de champagne à l'arrivée !

28 JUIN

Louvois D4

★ **Randonnée : Les lundis de Cris** - pour rester en forme - Durée : 2h-2h30 - RV 14h devant le château - Payant - 03 26 88 26 37
06 14 48 21 67 - cris_mont@msn.com
www.cris-event.fr

29 JUIN AU 1^{ER} SEPTEMBRE

Mourmelon-le-Grand C5

★ **Exposition «Arthothèque été 2010»**
Bibliothèque - Horaires d'ouverture de la bibliothèque - Gratuit - 03 26 66 57 07
bm.mourmelon@wanadoo.fr
Présentation d'œuvres contemporaines, d'artistes champardennais avec le soutien de l'ORCCA, du fonds régional d'art contemporain (FRAC) et de la ville de Mourmelon.

JUILLET

Les Fêtes Henri IV

3 →

4

A Aÿ, les Fêtes Henri IV sont une véritable institution.

C'est dans une ambiance conviviale et bon enfant que se déroule cette fête villageoise qui a lieu tous les 2 ans. Pour cette année, les organisateurs vous ont préparé des nouveautés dont une inauguration haute en couleurs et pleine de rythme.

Retrouvez également les moments forts qui font le succès de ce week-end : marché artisanal des produits du terroir, cours privées ouvertes (au nombre de 26 cette année !), défilé, jeux médiévaux pour petits et grands sans oublier le feu d'artifice et la grande parade dont le thème est "un petit vélo dans la fête".

Aÿ - Tél : 03 26 56 92 10

Plus d'informations page 53 « Les incontournables »

tourisme@ville-ay.fr
www.ay-champagne.fr



EN JUILLET

Marne

* "Bienvenue dans nos entreprises"

Inscription aux visites gratuites mais obligatoire. - 03 26 21 77 79 - 03 26 40 64 94
 sduhil@chalonsenchampagne.cci.fr
 www.chalonsenchampagne.cci.fr

1^{ER} MARS AU 29 AOÛT

Châlons-en-Champagne D5

* **Exposition Robert Antral** - Musée des Beaux-Arts et d'Archéologie - Lundi au vendredi : 14h-18h - Fermé le mardi
 Samedi : 10h-12h/14h-18h Dimanche : 10h-12h/14h30-18h30 - Tarif plein : 3 € Tarif réduit : 2 € - 03 26 69 38 53
 musee.mairie@chalons-en-champagne.net
 www.chalons-en-champagne.net
 Rétrospective des œuvres du peintre et aquarelliste Châlonnais, voyageur, amateur de la mer, des navires et des ports.

1^{ER} MARS AU 30 SEPTEMBRE

Souain-Perthes-les-Hurlus C6

* **Venez découvrir l'un des hauts-lieux de mémoire de la Grande Guerre** - Ossuaire Monument de Navarin - Vendredi/samedi : 14h-18h - Dimanche/jours fériés : 10h-12h/14h-18h - Gratuit - 06 72 17 41 59
 L'Ossuaire abrite les restes de 10 000 soldats tombés au front. Une exposition sur la reconstruction d'après-guerre y est présentée.

1^{ER} MARS AU 31 DÉCEMBRE

Pierry D3

* Visite du Château de Pierry

03 26 54 02 87 - contact@chateau-de-pierry.fr
 www.chateau-de-pierry.fr - Visite du château 18^{ème} siècle, du jardin anglais. Dégustations commentées de champagnes maison dans le cellier pressoir musée (à partir de 2 pers. : 2,50 € à 4,50 €/pers.) ou de cuvées mythiques de grandes marques de champagne dans un salon privatif d'époque (à partir de 8 pers. : de 20 € à 50 €/pers.).

1^{ER} AVRIL AU 30 SEPTEMBRE

Mutigny D4

* Le Sentier du Vigneron

sur réservation - 03 26 52 31 37
 mairie-mutigny@wanadoo.fr
 www.mutigny-en-champagne.com
 Randonnée pédestre au cœur des vignes jalonnée de 11 stations pédagogiques et ludiques.

3 AVRIL AU 11 NOVEMBRE

Pourcy C3

* Exposition «Lavois et fontaines de la Montagne de Reims»

- Maison du Parc. Lundi au vendredi 13h30-17h30 - Samedis, dimanches et jours fériés 14h-18h - Gratuit
 03 26 59 44 44
 contact@parc-montagnedereims.fr
 www.parc-montagnedereims.fr - La multiplication des lavoirs et fontaines du milieu du 19^{ème} siècle à celui du 20^{ème} siècle prouve l'importance du rôle de ces édifices dans notre société - Aujourd'hui partie intégrante de notre patrimoine, ils sont inscrits dans notre paysage quotidien.

4 AVRIL AU 26 OCTOBRE

Sept-Saulx C5

* **Parc de loisirs à consommer sans modération en famille ou entre amis** - Parc nature et loisirs, rue de la Libération - 10h30-17h - 12 €/adulte - 8 €/enfant - 03 26 03 24 91
 parc-nature@orange.fr - www.parcnature.fr
 Vivez des aventures dans plusieurs univers ludiques, balade en barque, circuit de balanzbike et nouveautés vous attendent. Amateur de danse, vous pourrez aussi danser sur un air d'accordéon.

1 MAI AU 31 OCTOBRE

Suippes C6

* **Grande chasse au trésor**: Centre d'interprétation Marne 14-18 - Gratuit
 03 26 68 24 09 - contact@marne14-18.fr
 www.marne14-18.fr - Partez à la découverte du territoire suippes et des hauts-lieux de 14-18 à travers un grand jeu familial

FLEURS ET JARDINS

EN JUILLET

Cuchery

C3

* **Visite sur rendez-vous du Petit Jardin Tendresse** - M. et Mme Michel et Corinne Moreau, 2 rue du Château «hameau d'Orcourt»
 03 26 58 11 80 - Nul besoin d'en pousser la porte... il n'y en a pas ! Blotti au pied du coteau de vignes, le charme de ce petit jardin se découvre au gré des pergolas débordantes de roses. Un petit moment de calme dans un tourbillon de couleurs et de senteurs. Bienvenue dans le Petit Jardin Tendresse.

1^{ER} AVRIL AU 20 DÉCEMBRE

Saint-Saturnin G3

* **Ouverture du jardin du Clos Saint-Saturnin** - M. et Mme Jean-Pierre et Anna Mion, 2 place de la Mairie
 Visites guidées sur RV - 14h-18h
 3 € pour les plus de 16 ans
 03 26 80 15 83
 jean-pierre.mion@orange.fr - Visite guidée de la bambousaie (durée 1h30), de l'espace Natura 2000 (durée 1h) et de l'arboretum (durée 2h).

et gratuit : une série d'énigmes vous conduira jusqu'au trésor. Bulletin de jeu à retirer à Marne 14-18.

15 MAI AU 30 SEPTEMBRE

Esternay F2

* **Concours photo** - Syndicat d'Initiative
 Gratuit - 03 26 80 27 07
 si.esternay@wanadoo.fr - www.esternay.com
 Concours photo sur le thème de «l'eau dans tous ses états dans la région d'Esternay».

8 JUIN AU 28 AOÛT

Epernay D3

* **Exposition «Regard croisé d'un peintre et d'un écrivain»** - Médiathèque - Horaires d'ouverture habituels - Entrée libre
 03 26 53 37 95 - www.epernay.fr - De Thierry Pertuisot et Hubert Haddad.

11 JUIN AU 15 AOÛT

Reims B4

* **Exposition : Dexter Dalwood** - FRAC, 1 Place Museux - Mardi au dimanche 14h-18h
 Gratuit - 03 26 05 78 32
 contact@frac-champagneardenne.org
 www.frac-champagneardenne.org

11 JUIN AU 30 OCTOBRE

Epernay D3

★ Exposition : **Esprit de Champagne** - Office de Tourisme - 03 26 53 33 00
tourisme@ot-epernay.fr - www.ot-epernay.fr
Venez découvrir les ressources touristiques et gastronomiques d'Epernay et de sa région : sites, monuments, activités. Rencontres avec les producteurs et prestataires, adhérents de l'Office de tourisme, vous permettront d'apprécier le savoir-faire des champenois, la richesse du terroir, de déguster les produits locaux et d'apprécier la diversité des champagnes. Dégustations réservées aux touristes sur présentation d'un ticket remis à l'accueil de l'Office de tourisme et ont lieu les vendredis et samedis du 11 juin au 30 octobre, ainsi que les jeudis du 1er juillet au 2 septembre (sous réserve le 8 juillet et pendant la période des vendanges). Séances de dédiées d'auteurs régionaux et exposition photographique.

19 JUIN AU 29 AOÛT

Dormans D2

★ Exposition artistique permanente - Moulin d'en Haut - Tous les jours 14h30-18h sauf lundi - Entrée libre - 03 26 58 85 46
moulin-den-haut@wanadoo.fr
www.dormans.fr - Durant la période estivale, le Moulin d'en Haut est ouvert gratuitement au public avec des présentations de peintures, sculptures, photos. Ces manifestations complètent l'ouverture de l'écomusée (entrée payante par ce dernier).

24 JUIN AU 29 AOÛT

Epernay D3

★ Musiques d'été - Différents lieux



Gratuit - 03 26 53 37 95 - www.epernay.fr
15^e édition : musiques actuelles, classique, jazz, musique du monde, reggae...

www.theatreagora.net - Représentations théâtrales dans une vingtaine de communes avec le Théâtre de l'Agora. Les représentations ont lieu en fin de semaine.

25 JUIN AU 18 JUILLET

Le Mesnil-sur-Oger D4

★ Championnat de tennis - Stade Municipal
03 26 57 51 98
mairie-de-mesnil-sur-oger@wanadoo.fr

26 JUIN AU 11 SEPTEMBRE

Sud ouest Marnais

★ Théâtre à la ferme - dans différentes communes - 21h - 12 €/adulte - 10 €/adhérent
6 €/12 à 16 ans - gratuit - de 12 ans
03 26 80 41 15 - theatreagora@aliceadsl.fr

29 JUIN AU 1^{ER} SEPTEMBRE

Mourmelon-le-Grand C5

★ Exposition «Artothèque été 2010»
Bibliothèque - Horaires d'ouverture de la bibliothèque - Gratuit - 03 26 66 57 07
bm.mourmelon@wanadoo.fr
Présentation d'œuvres contemporaines, d'artistes champardennais avec le soutien de l'ORCCA, du fonds régional d'art contemporain (FRAC) et de la ville de Mourmelon.

LES INCONTOURNABLES

1^{ER} MARS AU 31 DÉCEMBRE

Marne

★ Randonnée à pied en Champagne

97 boucles de randonnée pédestre à télécharger gratuitement sur :
www.randonnee-en-champagne.com
rubrique «randonnées pédestres». Découvrez près de 100 itinéraires de randonnée pédestre et des dizaines d'idées de sorties-randos accompagnées ou non, de toute durée ou niveau de difficultés.

★ Randonnée à vélo en Champagne

Circuits vélo à télécharger gratuitement sur www.randonnee-en-champagne.com rubrique «cyclotourisme». Amoureux du vélo, retrouvez ici toutes les informations utiles. Des pistes cyclables du Pays d'Eprenay autour du Lac du Der à vélo, parcourez des kilomètres de pistes en toute sécurité ! Découvrez toutes les offres de sorties ou de location de vélo et vtt dans la rubrique «Idées séjours, activités».

★ Randonnée à cheval en Champagne

Découvrez tous les centres équestres sur www.randonnee-en-champagne.com rubrique «tourisme équestre»

27 MARS AU 16 JUILLET

Marne

★ Le théâtre des furies

Gratuit - 03 26 65 90 06
www.festival-furies.com - Furies prend la route, s'évade un temps de la ville et s'installe sur les places des villages de Champagne-Ardenne : au milieu d'un marché paysan, d'une foire, d'une fête associative ou patronale, pour le plaisir de vous dérouter vers d'autres territoires et d'autres paysages. Spectacles de théâtre de rue et de cirque.

23 AVRIL AU 31 OCTOBRE

Reims B4

★ Gourmandises oubliées en l'Hôtel Le Vergeur - Musée-Hôtel Le Vergeur, 36

place du Forum - 14h-18h sauf le lundi

Entrée payante - 03 26 47 20 75
museeevergeur@wanadoo.fr
www.museeevergeur.com - Présentation dans les appartements de Hugues Krafft de «Gourmandises» en trompe-l'œil, créées par des élèves du Lycée des Métiers Gustave Eiffel de Reims.

1^{ER} JUIN AU 31 OCTOBRE

Marne

★ Balades Fleuries® en Champagne

Circuits des balades à télécharger sur le www.tourisme-en-champagne.com/fleurs_jardins - Les communes labellisées «1 à 4 fleurs» de la Marne proposent aux amateurs de fleurs et de beaux paysages une «balade fleurie», circuit thématique libre, gratuit et balisé comme un sentier de petite randonnée. Des panneaux jaunes agrémentés d'une fleur rouge, invitent les promeneurs à découvrir, admirer, et humer à leur gré chaque création.

FLUEURS ET JARDINS

1^{ER} MAI AU 30 SEPTEMBRE

Livry-Louvey C5

* Visite du jardin Saint Hippolyte

M. et Mme Guy et Viviane Gougelet, 28 rue Guillaumet - Sur RV - 03 26 66 07 75 guy.gougelet@wanadoo.fr - Grand jardin agrémenté d'une rivière, arbres, arbustes, rosiers et nombreuses vivaces.

8 MAI AU 8 SEPTEMBRE

Faverolles-et-Coëmy B3

* Portes ouvertes au «Jardin de curé» à l'ancienne - Ferme de Flancourt

10h-12h/15h-17h - Gratuit
03 26 97 45 70 - ajp.caillet@free.fr
musée-agricole-champagne.com
Fleurs, légumes et fruits de saison à l'ancienne, «le bon et le beau» du jardin «de curé». Visite gratuite commentée. Possibilité de visiter le Musée (4 €/pers, ouvert toute l'année, visite commentée).

1^{ER} JUIN AU 1^{ER} SEPTEMBRE

Faverolles-et-Coëmy B3

* Visite cours de ferme et salles des arts et traditions populaires - M. et Mme Jean-Pierre et Aimée Caillet - Musée agricole viticole de la Ferme de Flancourt, rue de la Cense Flancourt - 10h-12h/15h-17h
03 26 97 45 70 - ajp.caillet@free.fr
www.musee-agricole-champagne.com
Jardin de ferme (plantes et fleurs anciennes), cours de ferme fleurie avec une mare et plantes aquatiques. Visite du musée sur RV.

6 JUIN AU 19 SEPTEMBRE

Baconnes C5

* Fleurs de Lumière : exposition photographique «Paysages d'ici» - Rues du village et salle de la Fontaine Fleurie
De la tombée de la nuit à minuit. - Gratuit

03 26 68 30 57 - mairie.baconnes@wanadoo.fr
www.baconnes.fr - Circuit fléché illuminé au départ de La Fontaine Fleurie. Jardins privatifs et patrimoine baconnais : mise en lumière de la végétation - Exposition permanente, photos.

15 JUIN AU 15 OCTOBRE

Reims B4

* Exposition florale annuelle sur le thème des contes et légendes de Champagne-Ardenne
Jardin d'horticulture Pierre Schneider, Bd Roederer - 9h-20h Entrée libre
03 26 77 72 08

1^{ER} AU 31 JUILLET

L'Épine D6

* Visite du jardin et potager de l'Hôtel
Restaurant Aux Armes de Champagne
31 avenue du Luxembourg - 10h
03 26 69 30 30
accueil@aux-armes-de-champagne.com
www.aux-armes-de-champagne.com
Contemplation des jardins à l'ombre de la basilique Notre-Dame de l'Épine.

3 ET 4 JUILLET

Chamery C3

* Portes ouvertes de l'exploitation viticole fleurie du Champagne Henri Maillart - 20 rue de l'Église - 9h-18h - 03 26 97 63 27
champagne.henri.maillart@wanadoo.fr

Champignieu-Champagne D4

* Portes ouvertes au jardin de M. et Mme Marcel et Corinne Leherle - 14 rue du Pavé
15h-18h - 03 26 66 54 66

4 JUILLET

Baconnes C5

* Baconnes «Village en Fête» (village 4 fleurs) - dans les rues du village
9h-17h - 5 € - 03 26 68 30 57

mairie.baconnes@wanadoo.fr
www.baconnes.fr - Animations de rue, artisanat, métiers de bouche, jardin, décoration, livres, ateliers.

Champguyon F2

* Visite libre du jardin de M. et Mme Claude et Yvette Laurent - Ferme, 32 rue de l'Église - Route D 48 - 9h-19h
03 26 81 53 31 - Visite libre du jardin au carré de 4 500 m². Nombreuses variétés de vivaces, arbustes, fleurs annuelles.

Châtillon-sur-Morin F2

* Visite du jardin de M. Jacques Provence
1 Impasse de la Plaine - Hameau de Seu
10h-19h - 03 26 81 53 60
Nombreuses variétés de plantes.

Sermaize-les-Bains E8

* Visite du jardin de M. et Mme Bernard et Marie-Thérèse Jouette - 03 26 73 25 86

10 ET 11 JUILLET

Champignieu-Champagne D4

* Portes ouvertes au jardin de M. et Mme Marcel et Corinne Leherle - 14 rue du Pavé
15h-18h - 03 26 66 54 66

11 JUILLET

Baye E3

* Visite du jardin de M. Maurice Charles
46 Grande Rue - 14h-19h - 03 26 52 83 36

Oger D4

* Fête des Fleurs (village 4 fleurs)
03 26 57 54 31 - mairieoger@wanadoo.fr
www.oger-en-champagne.fr
Manifestations dans les rues de la commune, expositions, musique.

Sermaize-les-Bains E8

* Visite du jardin de M. et Mme Bernard et Marie-Thérèse Jouette - 03 26 73 25 86

1^{ER} JUILLET

Vignoble

* Bienvenue chez les Vignerons les week-ends et jours fériés - Gratuit ou prix de visite fixé par le vigneron - 03 26 64 08 13
03 26 64 96 87

cecile.chaput@marne.chambagri.fr

www.champagne-tourisme.com

Retrouvez les vigneronniers ouverts les dimanches et jours fériés. Planning dans les Offices de tourisme ou sur le site
www.champagne-tourisme.com.

Vignoble

* À la découverte des Champagnes - sur réservation - Formule 3h : 2 à 5 pers : 50 €/pers. 5 à 8 pers : 40 €/pers - À partir de 9 pers : 30 €/pers - Formule 1h30 : à partir de 2 pers : 25 €/pers - 03 26 64 08 13
03 26 64 96 87

cecile.chaput@marne.chambagri.fr

www.champagne-tourisme.com

Stages d'initiation à la dégustation des champagnes chez le vigneron.

1^{ER} JUILLET AU 15 AOÛT

Sainte-Ménéhould C8

* Visite guidée de la ville - 14h30-16h - 3 €/pers - 03 26 60 85 83 - tourisme@argonne.fr
www.argonne.fr - Visite de la ville basse, de l'ancien château, à travers l'histoire de France. Vie de Sainte-Ménéhould, de Jean-Baptiste Drouet, origine du pied de cochon.

1^{ER} JUILLET AU 31 AOÛT

Giffaumont-Champaubert G7

* Marché estival - 9h-13h - 03 26 72 63 99
mairie.giffaumont@orange.fr - Tous les dimanches matin de juillet et août.

Vitry-le-François F6

* Une Place au Soleil - Place d'Armes - Tous les week-ends - 03 26 41 22 77
Concerts, spectacles.

2 JUILLET

Bazancourt B4

* Cinéma plein air / pique nique libre - Stade municipal - 20h - Gratuit - 03 26 91 18 83
commune-bazancourt51@wanadoo.fr
www.bazancourt51.fr - Pique nique à partir de 20h. Projection du film à la tombée de la nuit vers 22h30.

* Nature - Sport
* Animations Commerciales

* Animations Culturelles
* Balades Fleuries

* Brocantes
* RDV aux jardins

* Visites d'Entreprises
* Sur la Route du Champagne

3 JUILLET

Aÿ D4
 * Initiation à la dégustation pour tous - Villa Bissinger, 15 rue Jeanson - 14h30-16h30 - 23 € 03 26 55 78 78 - infos@villabissinger.com www.villabissinger.com
 Présentation de la Champagne (le terroir, l'appellation, les élaborateurs, les cépages champenois et leurs caractéristiques aromatiques) - Dégustation commentée de 4 champagnes différents.

Montmirail E2
 * Samedi de la découverte - 17h-18h30. 03 26 81 40 05 - si.montmirail51@orange.fr www.montmirail-tourisme.eu - Découverte de divers sites de la région.

Sézanne F2
 * Concert «Soirs de Fête» - Place de la République - 21h - Gratuit - 03 20 80 76 01 www.sezanne-tourisme.fr

Vauchamps E2
 * Marché campagnard - Place du village 7h30-13h - 03 26 80 44 49 comité.vauchamps@yahoo.fr
 Marché de producteurs.



3 AU 18 JUILLET

Dormans D2
 * Open de tennis - Route de Chavenay 11€/jeune, 16 €/adulte - 03 26 52 72 69 philippegerin@neuf.fr - Tournoi de tennis avec 5 épreuves : Open Simple Dames Open Simple Messieurs + de 35 ans Messieurs + de 40 ans Dames + de 55 ans Messieurs.

Avize D4
 * Boudes de Champagne : roller, randonnée pédestre, cycliste et VTT - RV terrain de foot départ à partir de 6h - 03 26 54 03 05 Organisés par le Comité Marne FFCT et les différents clubs cyclos sparnaciens au profit d'une œuvre caritative, le menu proposé se décompose en 5 parcours route de 30, 55, 70, 90 ou 120 km et de 3 circuits VTT de 15, 30 ou 45 km.

LES INCONTOURNABLES

14 JUIN AU 29 AOÛT D5
 * Promenades en barque - RV à l'Office de tourisme, 3 quai des arts - Tous les jours à partir de 14h puis toutes les 45 minutes - 7 € pour les adultes et 4 € pour les enfants de 4 à 10 ans 03 26 65 17 89 accueil@chalons-tourisme.com www.chalons-tourisme.com

17 JUIN AU 21 JUILLET B4
 * Les Flâneries Musicales de Reims 40 lieux de Reims et des communes environnantes - 03 26 36 78 00 info@flaneriesreims.com www.flaneriesreims.com - 21^e édition des Flâneries Musicales de Reims, festival de musique classique et jazz, avec des têtes d'affiches, des jeunes talents, des découvertes et de grands moments d'émotion.

1^{ER} JUILLET AU 15 AOÛT C7
 * Visite guidée du site de la main de Massiges « Sur les traces des Poilus » 9h30-12h30 6 € la rando seule ou 23 € (avec repas le midi) - 03 26 60 85 83 tourisme@argonne.fr - www.argonne.fr
 Visite commentée de la main de Massiges et des différents points rappelant les combats acharnés qui trouvèrent place en 1915.

Valmy C7
 * Visite guidée du site de la bataille de Valmy et son moulin - 14h45-16h30 - 4€/pers

03 26 60 85 83 - tourisme@argonne.fr www.argonne.fr - Histoire de la bataille de Valmy, visite du moulin et évocation des différents protagonistes présents le 20 septembre 1792.

1^{ER} JUILLET AU 29 AOÛT D5
 * Promenades en barque - RV à l'Office de tourisme, 3 quai des arts - A partir de 10h - 7 € pour les adultes et 4 € pour les enfants de 4 à 10 ans 03 26 65 17 89 accueil@chalons-tourisme.com www.chalons-tourisme.com

* Promenades en barque N'œuvturnes - RV à l'Office de tourisme, 3 quai des arts - En soirée - 03 26 65 17 89 accueil@chalons-tourisme.com www.chalons-tourisme.com

* Location de canoë sur le Mau et le Nau RV à l'Office de tourisme, 3 quai des arts. A partir de 10h - 03 26 65 17 89 accueil@chalons-tourisme.com www.chalons-tourisme.com

3 JUILLET B4
 * Évocation Musique et lumière - Basilique Saint-Remi - 21h30 - Entrée libre - Une libre participation est proposée à la sortie 03 26 85 35 22 - 03 26 85 42 15 - Des jeux d'ombres et de lumière mettent en valeur l'architecture de l'édifice et donnent vie à l'histoire du lieu qui sera contée.

3 ET 4 JUILLET D4
 * Fêtes Henri IV - 03 26 56 92 10 tourisme@ville-ay.fr www.ay-champagne.fr - Cours de vigneronnes ouvertes, aubades, défilé, feu d'artifice, marché artisanal, musique, restauration, dégustations.

Sainte-Ménéhould C8
 * Fête Dom Pérignon - Quartier du Château 10h-19h - Entrée payante - 06 08 06 60 44 Fête médiévale avec animations.

3 JUILLET AU 8 AOÛT D5
 * Festival des Musiques d'ici et d'Ailleurs Place Foch et place de la République, quartiers et autres communes - Mardi au jeudi : à partir de 21h, vendredi et samedi : à partir de 19h, dimanche : à partir de 17h. 03 26 68 47 27 musiques-ici-ailleurs@wanadoo.fr www.musiques-ici-ailleurs.com - 6 semaines de découvertes, de rencontres, et de métissage, et plus de 45 concerts en accès libre, au cœur de Châlons-en-Champagne, des quartiers et des communes alentours. Une vitrine des musiques du monde d'aujourd'hui.

7 JUILLET B4
 * Arrivée de l'étape du Tour de France Cambrai-Reims : 150 km - 03 26 77 78 79 0892 701 351 - accueil@reims-tourisme.com www.reims.fr - www.reims-tourisme.com www.letour.fr



4 JUILLET

Dormans D2
 * Cérémonies du Souvenir - Mémorial des Batailles de la Marne - 10h-13h - Entrée libre - 03 26 58 21 45 - mairie@dormans.fr www.dormans.fr - 92^{ème} et 96^{ème} anniversaires des deux Batailles de la Marne. Cérémonies patriotiques. Messe pour la France au Mémorial.

Epernay D3
 * Trophée de golf de la ville d'Epernay - Golf de Villers Agron - 03 26 53 33 00

Reims B4
 * Randonnée rollers - vélo : Reims- tour du DerRV 10h30 CIS - Payant - 03 26 88 26 37 06 14 48 21 67 - cris_mont@msn.com www.cris-event.fr

Sézanne F2
 * Voitures anciennes - Place du Champ Benoist - 03 26 80 56 37 www.sezanne-tourisme.fr - Présentation de voitures anciennes.

Verdon D2
 * Brocante - Dans le village - 03 26 81 26 97

Verzenay C4
 * Un Dimanche chez les Vignerons - Le Phare de Verzenay - 15h30 - 8 € - 03 26 07 87 87 musee@lepharedeverzenay.com www.lepharedeverzenay.com Le Phare accueille les visiteurs pour une visite audioguidée suivie d'une promenade à travers le vignoble pour rejoindre la cave d'un vigneron. Une dégustation clôture la visite. Sur réservation.

7 JUILLET

Larzacourt F7
 * Les Mercredis de l'été - 16h-21h 03 26 72 51 06/03 26 72 61 32 - Vente authentique de produits du terroir et artisanaux.

10 JUILLET

Matignicourt-Goncourt F7
 * Soirée hommage «100 % Beales» avec Les Rapaces - Château de Goncourt - 20h

FLEURS ET JARDINS

17 ET 18 JUILLET
Champigneul-Champagne D4
 * Portes ouvertes au jardin de M. et Mme Marcel et Corinne Leherle - 14 rue du Pavé 15h-18h - 03 26 66 54 66

Lisse-en-Champagne E7
 * Visite du jardin des Vacances M. et Mme Bernard et Léoncie Rolland, 16 Grande Rue 10h-19h - 2€ 03 26 73 94 94 - 06 65 27 01 82 Visite de la cour fleurie, du jardin et du potager. Conseils sur l'organisation «Comment conserver un jardin propre et agréable ? » et autres conseils sur les plantes.

Saint-Masmes B5
 * Visite du jardin de M. et Mme Robert et Micheline Giraud - 15 avenue de Saint Maur les Fossés - 14h-20h 03 26 48 79 24

20 JUILLET AU 14 AOÛT
Esternay F2
 * Exposition «Découvrez nos jardins» Syndicat d'Initiative - Mardi au vendredi 9h-12h/14h-18h - Samedi 10h-12h/14h-17h - Ferrme jeudi après-midi - Gratuit - 03 26 80 27 07 si.esternay@wanadoo.fr www.esternay.com - Exposition de photos et de plantes sur le thème des jardins dans la région d'Esternay.

10 €/pers - 03 26 72 05 58 muse.art.regne@wanadoo.fr www.myspace.com/chateaudegoncourt

Montmirail E2
 * Samedi de la découverte - 17h-18h30. 03 26 81 40 05 - si.montmirail51@orange.fr www.montmirail-tourisme.eu - Découverte de divers sites de la région.

Pierry D3
 * Visite guidée de la commune - Départ place de la Mairie - 14h30 -03 26 32 58 11 06 75 12 35 83 - www.balade-pierry.fr «Balade-découverte» de la commune, promenade accessible à tous, se munir de bonnes chaussures, durée 3h et +.

Sézanne F2
 * Concert «Soirs de fête» - Place de la République - 21h - Gratuit - 03 26 80 76 01 www.sezanne-tourisme.fr

11 JUILLET

Epernay D3
 * Brocante - Esplanade Charles de Gaulle 06 07 38 30 40

Pargny-sur-Saulx F7
 * Ouverture Musée de la Tuile - Chapelle Sainte-Thérèse, dite Chapelle des Tuilleries,

24 ET 25 JUILLET
Champigneul-Champagne D4
 * Portes ouvertes au jardin de M. et Mme Marcel et Corinne Leherle - 14 rue du Pavé 15h-18h - 03 26 66 54 66

25 JUILLET
Saint-Martin-d'Ablois D3
 * Visite du jardin de M. et Mme Jean-Pierre et Huguette Erard - 12 rue des Meulières - 9h-12h/14h-18h 03 26 59 92 96 - Portes ouvertes avec l'assistance et les conseils de M. «Rénald Miguel» paysagiste.

31 JUILLET ET 1^{ER} AOÛT
Champigneul-Champagne D4
 * Portes ouvertes au jardin de M. et Mme Marcel et Corinne Leherle - 14 rue du Pavé 15h-18h - 03 26 66 54 66

Vertus E4
 * Portes ouvertes au jardin de Gisèle Visite libre ou sur rendez-vous du jardin de Mme Gisèle Launois, 9 chemin des Sept Moulins 9h-12h/14h-19h Entrée libre - 03 26 52 21 20 - Jardin excentré du centre du village, ou fleurs annuelles, vivaces, rosiers anciens entremêlent couleurs et senteurs. Haie fruitière, arbustes, arbres et verger. Présence et accueil par le jardinier.

avenue du Bois du Roi - 14h-18h - Gratuit. 03 29 75 10 64 - 03 29 75 18 15 bparisse55@orange.fr - Exposition de tuiles et d'accessoires de couverture en terre cuite à travers les âges.

13 JUILLET

Chouilly D4
 * Corrida - Champagne Nicolas Feuillatte 03 26 54 62 21

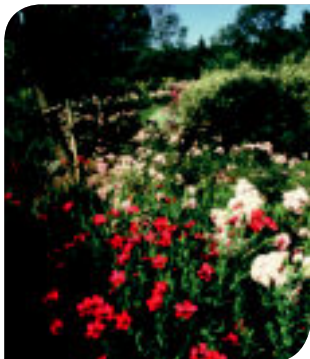

14 JUILLET

Sainte-Marie-du-Lac-Nuisement G7

* Les Mercredis de l'été - 16h-21h
03 26 72 51 06 - 03 26 72 61 32

Vente authentique de produits du terroir et artisanaux.

Vertus E4

* Brocante - 6h-18h - 06 07 38 30 40

14 AU 18 JUILLET

Giffaumont-Champaubert G7

* La Chitry-Cup et Critérium National Mixte

Port de Giffaumont - 03 26 72 81 23
cngiffaumont@orange.fr - http://cng-der.com
Régate quillards de sport.

17 JUILLET

Matignicourt-Goncourt F7

* Festival Rock - Château de Goncourt
20h - 13 €/pers - 03 26 72 05 58
amis.chateau.goncourt@wanadoo.fr
www.myspace.com/chateaudegoncourt
Avec GL Band, Plug'n'Play et surprise...

Montmirail E2

* Samedi de la découverte - 17h-18h30.
03 26 81 40 05 - si.montmirail51@orange.fr
www.montmirail-tourisme.eu
Découverte de divers sites de la région.

Sézanne F2

* Concert «Soirs de Fête» - Place de la République - 21h - Gratuit - 03 26 80 76 01
www.sezanne-tourisme.fr

17 ET 18 JUILLET

Giffaumont-Champaubert G7

* L'Estivale - Port de Giffaumont
03 26 72 81 23 - cngiffaumont@orange.fr
http://cng-der.com - Régate bateaux habitables.



Moslins D3
* Rencontres estivales - Champagne
Déroutillat - 10h-19h - 03 26 59 76 54
champagne.deroutillat@wanadoo.fr
www.champagne-deroutillat.fr.st - Portes
ouvertes. Promenade nature et dégustations
d'abricots et de foie gras. Repas dansant le
samedi soir et repas le dimanche midi.

Mancy D3
* Randonnée : 25 km - Départ 9h place de
l'église - 03 26 60 36 46/03 26 60 83 48
rando51@wanadoo.fr
http://perso.orange.fr/randomarne

Varenes-en-Argonne (55) B8
* Randonnée : 25 km - Départ 9h place de
l'église - 03 26 60 36 46 - 03 26 60 83 48
rando51@wanadoo.fr
http://perso.orange.fr/randomarne

18 JUILLET

Charleville E2
* Brocante - Dans le village - 03 26 80 38 92

LES INCONTOURNABLES

8 JUILLET

Epernay D3

* Départ de l'étape du Tour de France
Epernay-Montargis : 185 km - Centre ville Fin
de matinée - 03 26 53 36 00
03 26 53 33 00 - 03 26 53 30 82
tourisme@ot-epernay.fr - www.epernay.fr
www.ot-epernay.fr - www.letour.fr

10 JUILLET

Reims B4

* Evocation Musique et lumière - Basilique
Saint-Remi - 21h30 - Entrée libre - Une
libre participation est proposée à la sortie
03 26 85 35 22 - 03 26 85 42 15.
Des jeux d'ombres et de lumière mettent
en valeur l'architecture de l'édifice et donnent
vie à l'histoire du lieu qui sera contée.

13 JUILLET

Epernay D3

* Defil mania : défilé de motos - Parc Roger
Menu - 18h-1h du matin - Gratuit.
03 26 54 30 03 - www.motoclubepernay.com

* Randonnée touristique à moto - Parc Roger
Menu - 14h30-17h - Gratuit
03 26 54 30 03 - www.motoclubepernay.com

14 JUILLET

Sainte-Mènehould C8

* Mini raid canoë - RV Jard - 13h - 2 €
03 26 60 36 77
oms.sainte.menehould@wanadoo.fr
Tour de ville sur l'Aisne en canoë par équipe
de 2 avec 8 à 10 ateliers sport (basket, tir
à l'arc, paint-ball, slalom, échelle à corde,
filet, tyrolienne, chamboule tout).

17 JUILLET

Reims B4

* Evocation Musique et lumière - Basilique
Saint-Remi - 21h30 - Entrée libre. Une libre
participation est proposée à la sortie
03 26 85 35 22 - 03 26 85 42 15 - Des jeux
d'ombres et de lumière mettent en valeur

l'architecture de l'édifice et donnent vie à
l'histoire du lieu qui sera contée.

24 ET 31 JUILLET

Reims B4

* Evocation Musique et lumière - Basilique
Saint-Remi - 21h30 - Entrée libre. Une libre
participation est proposée à la sortie
03 26 85 35 22 - 03 26 85 42 15 - Des jeux
d'ombres et de lumière mettent en valeur
l'architecture de l'édifice et donnent vie à
l'histoire du lieu qui sera contée.

31 JUILLET ET 1^{ER} AOÛT

Saint-Mihiel (55) E8

* Trans-Argonnaise : 2 x 20 km - sur
réservation - 03 26 60 86 03
03 26 60 36 46 - rando51@wanadoo.fr
http://perso.orange.fr/randomarne

* Nature - Sport
* Animations Commerciales

* Animations Culturelles
* Balades Fleuries

* Brocantes
* RDV aux jardins

* Visites d'Entreprises
* Sur la Route du Champagne



21 JUILLET

Arrigny **G7**

★ **Les Mercredis de l'été** - 16h-21h
03 26 72 51 06 - 03 26 72 61 32 - Vente
authentique de produits du terroir et artisanaux.

22 JUILLET

Reims **B4**

★ **Soirée de la vitesse** - Hippodrome de
Reims, avenue Robert Schuman - 19h.
Entrée 2,50 € - Entrée gratuite pour les
moins de 18 ans - 03 26 08 65 29
contact@hippodromedereims.com
www.hippodromedereims.com
Venez vivre la magie des courses de nuit !
Un spectacle haut en couleurs ! Soirée de la
vitesse, puisque toutes les courses partiront
grâce à la voiture autostart !

24 JUILLET

Montmirail **E2**

★ **Samedi de la découverte** - 17h-18h30.
03 26 81 40 05 - si.montmirail51@orange.fr
www.montmirail-tourisme.eu - Découverte
de divers sites de la région.

Sézanne **F2**

★ **Concert «Soirs de Fête»** - Place de la

République - 21h - Gratuit - 03 26 80 76 01
www.sezanne-tourisme.fr

25 JUILLET

Moslins **D3**

★ **Brocante** - 6h-18h - 06 07 38 30 40

Troissy **C2**

★ **Brocante** - 6h-18h - 06 07 38 30 40

Vincelles **C2**

★ **Brocante** - 6h-15h - 1 € le mètre
06 88 45 71 69 - 06 76 27 51 26
christophe.durdon@wanadoo.fr

26 JUILLET

Verzenay **C4**

★ **Randonnée : Les lundis de Cris** - pour rester
en forme - Durée : 2h-2h30. - RV 14h devant
la mairie - Payant - 03 26 88 26 37
06 14 48 21 67 - cris_mont@msn.com
www.cris-event.fr.

28 JUILLET

Montmirail **E2**

★ **Sortie découverte de la région : Journée Fleurie**
Départ place Wald-Michelbach à destination

de Reims - 7h-19h - 57 €/personne
03 26 81 40 05 - si.montmirail51@orange.fr
www.montmirail-tourisme.eu - Direction
Reims et le chemin des écoliers. Visite de
villes et villages, maisons d'exception dans
une ambiance conviviale. Restauration
gastonomique dans une auberge rurale.

Saint-Remy-en-Bouzemont-Saint-Genest-et-Isson **F7**

★ **Les Mercredis de l'été** - 16h-21h
03 26 72 51 06 - 03 26 72 61 32
Vente authentique de produits du terroir et
artisanaux.

31 JUILLET

Montmirail **E2**

★ **Samedi de la découverte** - 17h-18h30.
03 26 81 40 05 - si.montmirail51@orange.fr
www.montmirail-tourisme.eu - Découverte
de divers sites de la région.

Sézanne **F2**

★ **Concert «Soirs de Fête»** - Place de la
République - 21h - Gratuit - 03 26 80 76 01
www.sezanne-tourisme.fr

★ Nature - Sport

★ Animations Commerciales

★ Animations Culturelles

★ Balades Fleuries

★ Brocantes

★ RDV aux jardins

★ Visites d'Entreprises

★ Sur la Route du Champagne

AOÛT

Le Pays d'Argonne Champenoise

1
Juillet

15

L'Argonne, n'a pas toujours été une paisible région forestière. Jadis, bastion naturel voué à la folie des hommes et aux fracas de la première guerre mondiale de nos vaillants poilus, recèle aujourd'hui encore de nombreux vestiges de cette triste époque de notre histoire. Patrimoine historique, tranchées, galeries souterraines ou encore chambres de fortunes sont autant de lieux que des guides qualifiés se proposent de vous faire découvrir. Plus éloignée dans l'histoire de France, c'est le prestigieux site de la célèbre bataille de Valmy et son moulin qu'il vous est également proposé de fouler du pied. Férés d'histoire et amateurs de reconstitutions historiques, ces visites guidées sont pour vous !

Massiges et Valmy - Tél : 03 26 60 85 83

Plus d'informations page 61 « Les incontournables »

tourisme@argonne.fr
www.argonne.fr

EN AOÛT

Marne

* "Bienvenue dans nos entreprises"

Inscription aux visites gratuites mais obligatoire - 03 26 21 77 79 - 03 26 40 64 94 sduthil@chalonsenchampagne.cci.fr

Val-de-Vesle

C5

* Exposition : L'âge d'or des brasseries marnaises

Eglise de Courmelois - 03 26 69 52 78
lesjeanf@cg51.fr - www.marne.fr

1^{ER} MARS AU 29 AOÛT

Châlons-en-Champagne

D5

* Exposition Robert Antral - Musée des Beaux-Arts et d'Archéologie - Lundi au vendredi : 14h-18h - Fermé le mardi
Samedi : 10h-12h/14h-18h Dimanche : 10h-12h/14h30-18h30 - Tarif plein : 3 €
Tarif réduit : 2 € - 03 26 69 38 53
musee.mairie@chalons-en-champagne.net
www.chalons-en-champagne.net
Rétrospective des œuvres du peintre et aquarelliste Châlonnais, voyageur, amateur de la mer, des navires et des ports.



10h-12h/14h-18h - Gratuit - 06 72 17 41 59
L'Ossuaire abrite les restes de 10 000 soldats tombés au front. Une exposition sur la reconstruction d'après-guerre y est présentée.

1^{ER} MARS AU 30 SEPTEMBRE

Souain-Perthes-les-Hurlus

C6

* Venez découvrir l'un des hauts-lieux de mémoire de la Grande Guerre - Ossuaire
Monument de Navarin - Vendredi/samedi : 14h-18h - Dimanche/jours fériés :

1^{ER} MARS AU 31 DÉCEMBRE

Pierry

D3

* Visite du Château de Pierry

03 26 54 02 87 - contact@chateau-de-pierry.fr
www.chateau-de-pierry.fr - Visite du château 18^{ème} siècle, du jardin anglais.
Dégustations commentées de champagnes maison dans le cellier
presseur musée (à partir de 2 pers. : 2,50 € à 4,50 €/pers.) ou de cuvées mythiques de grandes marques de champagne dans un salon privatif d'époque (à partir de 8 pers. : de 20 € à 50 €/pers.).

1^{ER} AVRIL AU 30 SEPTEMBRE

Mutigny

D4

* Le Sentier du Vigneron

sur réservation - 03 26 52 31 37
mairie-mutigny@wanadoo.fr
www.mutigny-en-champagne.com
Randonnée pédestre au cœur des vignes jalonnée de 11 stations pédagogiques et ludiques.

3 AVRIL AU 11 NOVEMBRE

Pourcy

C3

* Exposition «Lavois et fontaines de la Montagne de Reims» - Maison du Parc.

Lundi au vendredi 13h30-17h30 - Samedis, dimanches et jours fériés 14h-18h - Gratuit
03 26 59 44 44

LES INCONTOURNABLES

EN AOÛT

Pierry

D3

* Nuit des étoiles - Stade de foot - Gratuit

association.eratosthène@orange.fr
Observation du soleil avec des instruments (16h-18h) - Observation du ciel à partir de 21h et séance de planétarium à partir de 22h.

Suippes

C6

* Randonnée historique - Centre d'Interprétation Marne 14-18 - Toute la journée - Gratuit - 03 26 68 24 09
contact@marne14-18.fr
www.marne14-18.fr - Chaussures de marche et pique-nique tiré du sac.
Des guides locaux vous emmèneront sur les pas des soldats de la Grande Guerre.

1^{ER} MARS AU 31 DÉCEMBRE

Marne

* Randonnée à pied en Champagne

97 boucles de randonnée pédestre à télécharger gratuitement sur :
www.randonnee-en-champagne.com
rubrique «randonnées pédestres».
Découvrez près de 100 itinéraires de randonnée pédestre et des dizaines

d'idées de sorties-randos accompagnées ou non, de toute durée ou niveau de difficultés.

* Randonnée à vélo en Champagne

Circuits vélo à télécharger gratuitement sur www.randonnee-en-champagne.com rubrique «cyclotourisme». Amoureux du vélo, retrouvez ici toutes les informations utiles. Des pistes cyclables du Pays d'Eprenay autour du Lac du Der à vélo, parcourez des kilomètres de pistes en toute sécurité ! Découvrez toutes les offres de sorties ou de location de vélo et vtt dans la rubrique «Idées séjours, activités».

* Randonnée à cheval en Champagne

Découvrez tous les centres équestres sur www.randonnee-en-champagne.com rubrique «tourisme équestre»

23 AVRIL AU 31 OCTOBRE

Reims

B4

* Gourmandises oubliées en l'Hôtel Le

Vergeur - Musée-Hôtel Le Vergeur, 36 place du Forum - 14h-18h sauf le lundi

Entrée payante - 03 26 47 20 75

museeievergeur@wanadoo.fr
www.museeievergeur.com - Présentation dans les appartements de Hugues Krafft de «Gourmandises» en trompe-l'œil, créées par des élèves du Lycée des Métiers Gustave Eiffel de Reims.

1^{ER} JUIN AU 31 OCTOBRE

Marne

* Balades Fleuries® en Champagne

Circuits des balades à télécharger sur www.tourisme-en-champagne.com/fleurs_jardins
Les communes labellisées «1 à 4 fleurs» de la Marne proposent aux amateurs de fleurs et de beaux paysages une «balade fleurie», circuit thématique libre, gratuit et balisé comme un sentier de petite randonnée. Des panneaux jaunes agrémentés d'une fleur rouge, invitent les promeneurs à découvrir, admirer, et humer à leur gré chaque création.

contact@parc-montagnedereims.fr
www.parc-montagnedereims.fr - La multiplication des lavoirs et fontaines du milieu du 19^{ème} siècle à celui du 20^{ème} siècle prouve l'importance du rôle de ces édifices dans notre société - Aujourd'hui partie intégrante de notre patrimoine, ils sont inscrits dans notre paysage quotidien.

4 AVRIL AU 26 OCTOBRE

Sept-Saulx C5
* Parc de loisirs à consommer sans modération en famille ou entre amis - Parc nature et loisirs, rue de la Libération - 10h30-17h - 12 €/adulte - 8 €/enfant - 03 26 03 24 91
parc-nature@orange.fr - www.parcnature.fr
Vivez des aventures dans plusieurs univers ludiques, balade en barque, circuit de balanzbike et nouveautés vous attendent. Amateur de danse, vous pourrez aussi danser sur un air d'accordéon.

1 MAI AU 31 OCTOBRE

Suippes C6
* Grande chasse au trésor : Centre d'interprétation Marne 14-18 - Gratuit 03 26 68 24 09 - contact@marne14-18.fr
www.marne14-18.fr - Partez à la découverte du territoire suippes et des hauts-lieux de 14-18 à travers un grand jeu familial et gratuit : une série d'énigmes vous conduira jusqu'au trésor. Bulletin de jeu à retirer à Marne 14-18.

15 MAI AU 30 SEPTEMBRE

Esternay F2
* Concours photo - Syndicat d'Initiative
Gratuit - 03 26 80 27 07
si.esternay@wanadoo.fr - www.esternay.com
Concours photo sur le thème de « l'eau dans tous ses états dans la région d'Esternay ».

8 JUIN AU 28 AOÛT

Epernay D3
* Exposition « Regard croisé d'un peintre et d'un écrivain » - Médiathèque - Horaires d'ouverture habituels - Entrée libre
03 26 53 37 95 - www.epernay.fr - De Thierry Pertzout et Hubert Haddad.

11 JUIN AU 15 AOÛT

Reims B4
* Exposition : Dexter Dalwood - FRAC, 1 Place
Museum - Mardi au dimanche 14h-18h
Gratuit - 03 26 05 78 32
contact@frac-champagneardenne.org
www.frac-champagneardenne.org

11 JUIN AU 30 OCTOBRE

Epernay D3
* Exposition : Esprit de Champagne - Office de Tourisme - 03 26 53 33 00
tourisme@ot-epernay.fr - www.ot-epernay.fr

Venez découvrir les ressources touristiques et gastronomiques d'Epernay et de sa région : sites, monuments, activités. Rencontres avec les producteurs et prestataires, adhérents de l'Office de tourisme, vous permettrez d'apprécier le savoir-faire des champenois, la richesse du terroir, de déguster les produits locaux et d'apprécier la diversité des champagnes. Dégustations réservées aux touristes sur présentation d'un ticket remis à l'accueil de l'Office de tourisme et ont lieu les vendredis et samedis du 11 juin au 30 octobre, ainsi que les jeudis du 1er juillet au 2 septembre (sous réserve le 8 juillet et pendant la période des vendanges). Séances de dédicaces d'auteurs régionaux et exposition photographique.

19 JUIN AU 29 AOÛT

Dormans D2
* Exposition artistique permanente - Moulin d'en Haut - Tous les jours 14h30-18h sauf lundi - Entrée libre - 03 26 58 85 46
moulin-den-haut@wanadoo.fr
www.dormans.fr - Durant la période estivale, le Moulin d'en Haut est ouvert gratuitement au public avec des présentations de peintures, sculptures, photos. Ces manifestations complètent l'ouverture de l'écomusée (entrée payante pour ce dernier).

24 JUIN AU 29 AOÛT

Epernay D3
* Musiques d'été - Différents lieux
Gratuit - 03 26 53 37 95 - www.epernay.fr
15^e édition : musiques actuelles, classique, jazz, musique du monde, reggae...

26 JUIN AU 11 SEPTEMBRE

Sud ouest Marnais
* Théâtre à la ferme - dans différentes communes - 21h - 12 €/adulte - 10 €/adhérent
6 €/12 à 16 ans - gratuit - de 12 ans
03 26 80 41 15 - theatreagora@aliceadsl.fr
www.theatreagora.net - Représentations théâtrales dans une vingtaine de communes avec le Théâtre de l'Agora. Les représentations ont lieu en fin de semaine.

29 JUIN AU 1^{ER} SEPTEMBRE

Mourmelon-le-Grand C5
* Exposition « Artothèque été 2010 »
Bibliothèque - Horaires d'ouverture de la bibliothèque - Gratuit - 03 26 66 57 07
bm.mourmelon@wanadoo.fr
Présentation d'œuvres contemporaines, d'artistes champardennais avec le soutien de l'ORCCA, du fonds régional d'art contemporain (FRAC) et de la ville de Mourmelon.

FLEURS ET JARDINS

1^{ER} AVRIL AU 20 DÉCEMBRE

Saint-Saturnin G3
* Ouverture du jardin du Clos Saint-Saturnin - M. et Mme Jean-Pierre et Anna Mion, 2 place de la Mairie
Visites guidées sur RV - 14h-18h
3 € pour les plus de 16 ans
03 26 80 15 83
jean-pierre.mion@orange.fr - Visite guidée de la bambousaie (durée 1h30), de l'espace Natura 2000 (durée 1h) et de l'arborescence (durée 2h).

1^{ER} MAI AU 30 SEPTEMBRE

Livry-Louvercy C5
* Visite du jardin Saint Hippolyte
M. et Mme Guy et Viviane
Gougelet, 28 rue Guillaumet - Sur RV - 03 26 66 07 75
guy.gougelet@wanadoo.fr - Grand jardin agrémenté d'une rivière, arbres, arbustes, rosiers et nombreuses vivaces.

8 MAI AU 8 SEPTEMBRE Faverolles-et-Coëmy B3

* Portes ouvertes au « Jardin de curés » à l'ancienne - Ferme de Flancourt
10h-12h/15h-17h - Gratuit
03 26 97 45 70 - ajp.caillet@free.fr
musée-agricole-champagne.com
Fleurs, légumes et fruits de saison à l'ancienne, « le bon et le beau » du jardin « de curés ». Visite gratuite commentée. Possibilité de visiter le Musée (4 €/pers, ouvert toute l'année, visite commentée).

1^{ER} JUILLET AU 15 AOÛT

Sainte-Ménéhould C8
* Visite guidée de la ville - 14h30-16h - 3 €/pers - 03 26 60 85 83 - tourisme@argonne.fr
www.argonne.fr - Visite de la ville basse, de l'ancien château, à travers l'histoire de France. Vie de Sainte-Ménéhould, de Jean-Baptiste Drouet, origine du pied de cochon.

1^{ER} JUILLET AU 31 AOÛT

Giffaumont-Champaubert G7
* Marché estival - 9h-13h - 03 26 72 63 99
mairie.giffaumont@orange.fr - Tous les dimanches matin de juillet et août.

Vitry-le-François F6

* Une Place au Soleil - Place d'Armes - Tous les week-ends - 03 26 41 22 77
Concerts, spectacles.

* Nature - Sport
* Animations Commerciales

* Animations Culturelles
* Balades Fleuries

* Brocantes
* RDV aux jardins

* Visites d'Entreprises
* Sur la Route du Champagne

1^{ER} AOÛT

- Fromentières E2**
* Brocante - Dans le village - 03 26 81 28 57
- Mareuil-le-Port C3**
* Brocante à Port-à-Binson - 8h-18h
06 07 38 30 40
- Oger D4**
* Concert de musique - 03 26 57 54 31
mairieoger@wanadoo.fr
www.oger-en-champagne.fr

1^{ER} AU 31 AOÛT

- Saint-Remy-en-Bouzemont-Saint-Genest-et-Isson F7**
* Accès libre à la roseraie du Château de la Motte
10h30-19h - 03 26 74 18 49
museechampenois@free.fr
www.museechampenois.com - Promenade libre dans le parc du château où se situe la roseraie.
- Vignoble**
* A la découverte des Champagnes - sur réservation - Formule 3h : 2 à 5 pers : 50 €/pers. 5 à 8 pers : 40 €/pers - A partir de 9 pers : 30 €/pers - Formule 1h30 : à partir de 2 pers : 25 €/pers - 03 26 64 08 13
03 26 64 96 87 - cecile.chaput@mame.champagne.fr
www.champagne-tourisme.com
Stages d'initiation à la dégustation des champagnes chez le vigneron.

* Bienvenue chez les Vignerons les week-ends et jours fériés - Gratuit ou prix de visite fixé par le vigneron - 03 26 64 08 13 - 03 26 64 96 87
cecile.chaput@marne.champagne.fr
www.champagne-tourisme.com
Retrouvez les vigneronniers ouverts les dimanches et jours fériés. Planning dans les Offices de tourisme ou sur le site
www.champagne-tourisme.com.



2 AOÛT

- Oger D4**
* Course cycliste - 03 26 57 54 31
mairieoger@wanadoo.fr
www.oger-en-champagne.fr
- Romain B3**
* Randonnée : Les lundis de Cris - pour rester en forme - Durée : 2h-2h30 - RV 14h sur la place - Payant - 03 26 88 26 37
06 14 48 21 67 - cris_mont@msn.com
www.cris-event.fr

FLEURS ET JARDINS

- 1^{ER} JUIN AU 1^{ER} SEPTEMBRE B3**
Faverolles-et-Coëmy
* Visite cours de ferme et salles des arts et traditions populaires - M. et Mme Jean-Pierre et Aimée Caillet - Musée agricole viticole de la Ferme de Flancourt, rue de la Cense Flancourt - 10h-12h/15h-17h - 03 26 97 45 70 - ajp.caillet@free.fr
www.musee-agricole-champagne.com
Jardin de ferme (plantes et fleurs anciennes), cours de ferme fleurie avec une mare et plantes aquatiques. Visite du musée sur RV.

- 6 JUIN AU 19 SEPTEMBRE C5**
Baconnes
* Fleurs de Lumière : exposition photographique «Paysages d'ici» - Rues du village et salle de la Fontaine Fleurie De la tombée de la nuit à minuit
Gratuit - 03 26 68 30 57
mairie.baconnes@wanadoo.fr
www.baconnes.fr - Circuit fleché illuminé au départ de La Fontaine Fleurie. Jardins privés et patrimoine baconnais : mise en lumière de la végétation - Exposition permanente, photos.

- 15 JUIN AU 15 OCTOBRE B4**
Reims
* Exposition florale annuelle sur le thème des contes et légendes de Champagne-Ardenne
Jardin d'horticulture Pierre Schneiter, Bd Roederer - 9h-20h Entrée libre
03 26 77 72 08

- 20 JUILLET AU 14 AOÛT F2**
Esternay
* Exposition «Découvrez nos jardins»
Syndicat d'Initiative - Mardi au vendredi 9h-12h/14h-18h - Samedi 10h-12h/14h-17h
Fermé jeudi après-midi - Gratuit
03 26 80 27 07 - si.esternay@wanadoo.fr
www.esternay.com - Exposition de photos et de plantes sur le thème des jardins dans la région d'Esternay.

- 31 JUILLET ET 1^{ER} AOÛT D4**
Champigneul-Champagne
* Portes ouvertes au jardin de M. et Mme Marcel et Corinne Leherle - 14 rue du Pavé
15h-18h - 03 26 66 54 66

- Saint-Martin-d'Ablois D3**
* Bourse aux capsules - Salle des fêtes
Gratuit - 03 26 59 95 74

- 4 AOÛT F7**
Larzacourt
* Les Mercredis de l'été - 16h-21h - 03 26 72 51 06 - 03 26 72 61 32 - Vente authentique de produits du terroir et artisanaux.

- Vertus E4**
* Portes ouvertes au jardin de Gisèle
Visite libre ou sur rendez-vous du jardin de Mme Gisèle Launois, 9 chemin des Sept Moulins 9h-12h/14h-19h - Entrée libre
03 26 52 21 20 - Jardin excentré du centre du village, ou fleurs annuelles, vivaces, rosiers anciens entremêlés de couleures et senteurs. Haie fruitière, arbustes, arbres et verger. Présence et accueil par le jardinier.

- 7 ET 8 AOÛT D4**
Champigneul-Champagne
* Portes ouvertes au jardin de M. et Mme Marcel et Corinne Leherle - 14 rue du Pavé
15h-18h - 03 26 66 54 66

- Saint-Bon F1**
* Portes ouvertes au jardin avec vieux outils de Mme Colette Focqueur
6 rue de Champfleury - Villouette
10h30-12h/14h30-18h - Entrée libre
03 26 81 58 72

- 8 AOÛT E2**
Charleville
* Portes ouvertes à la ferme fleurie
M. Michel-Ange Michon, 6 route de Boissy-le-Repos 9h-19h - 03 26 80 36 81
Visite de la ferme fleurie, de la voie publique et de la serre.

- 14 ET 15 AOÛT D4**
Champigneul-Champagne
* Portes ouvertes au jardin de M. et Mme Marcel et Corinne Leherle - 14 rue du Pavé
15h-18h - 03 26 66 54 66

- 21 ET 22 AOÛT D4**
Champigneul-Champagne
* Portes ouvertes au jardin de M. et Mme Marcel et Corinne Leherle - 14 rue du Pavé
15h-18h - 03 26 66 54 66

- 28 ET 29 AOÛT D4**
Champigneul-Champagne
* Portes ouvertes au jardin de M. et Mme Marcel et Corinne Leherle - 14 rue du Pavé
15h-18h - 03 26 66 54 66

7 AOÛT

- Aÿ D4**
* Initiation à la dégustation pour tous - Villa Bissingier, 15 rue Jeanson - 14h30-16h30 - 23 € - 03 26 55 78 78 - infos@villabissingier.com
www.villabissingier.com - Présentation de la Champagne (le terroir, l'appellation, les élaborateurs, les cépages champenois et leurs caractéristiques aromatiques). Dégustation commentée de 4 champagnes différents.



Montmirail **E2**

★ **Samedi de la découverte** - 17h-18h30.
03 26 81 40 05 - si.montmirail51@orange.fr
www.montmirail-tourisme.eu - Découverte de divers sites de la région.

Piery **D3**
★ **Visite guidée de la commune** - Départ place de la Mairie - 14h30 - 03 26 32 58 11 06 75 12 35 83 - www.balade-piery.fr
«Balade-découverte» de la commune, promenade accessible à tous, se munir de bonnes chaussures, durée 3h et +.

Sézanne **F2**
★ **Concert «Soirs de Fête»** - Place de la République - 21h - Gratuit - 03 26 80 76 01
www.sezanne-tourisme.fr

Vauchamps **E2**
★ **Marché campagnard** - Place du village
7h30-13h - 03 26 80 44 49
comité.vauchamps@yahoo.fr
Marché de producteurs.

7 ET 8 AOÛT

Giffaumont-Champaubert **G7**
★ **Brocante** - 03 26 72 63 99
mairie.giffaumont@orange.fr - Le samedi en nocturne avec animation et feu d'artifice et le dimanche toute la journée.

8 AOÛT

Epernay **D3**

★ **Brocante** - Esplanade Charles de Gaulle
8h-18h - 06 07 38 30 40

Festigny **D3**

★ **Brocante** - 8h-18h - 06 07 38 30 40

Rieux **E1**

★ **Brocante** - Dans le village - 03 26 81 14 73

Verzenay **C4**

★ **Un Dimanche chez les Vignerons** - Le Phare de Verzenay - 15h30 - 8 € - 03 26 07 87 87
musee@lepharedeverzenay.com
www.lepharedeverzenay.com - Le Phare accueille ses visiteurs pour une visite audioguidée suivie d'une promenade à travers le vignoble pour rejoindre la cave d'un vigneron. Une dégustation clôture la visite. Sur réservation.

9 AOÛT

Fontaine-sur-Aÿ **C4**

★ **Randonnée : Les lundis de Cris** - pour rester en forme - Durée : 2h-2h30 - RV 14h devant la mairie - Payant - 03 26 88 26 37
06 14 48 21 67 - cris_mont@msn.com
www.cris-event.fr.

LES INCONTOURNABLES

14 JUIN AU 29 AOÛT

Châlons-en-Champagne **D5**

★ **Promenades en barque** - RV à l'Office de tourisme, 3 quai des arts - Tous les jours à partir de 14h puis toutes les 45 minutes - 7 € pour les adultes et 4 € pour les enfants de 4 à 10 ans
03 26 65 17 89
accueil@chalons-tourisme.com
www.chalons-tourisme.com

1^{ER} JUILLET AU 15 AOÛT

Massiges **C7**

★ **Visite guidée du site de la main de Massiges**
« Sur les traces des Poilus » 9h30-12h30
6 € la rando seule ou 23 € (avec repas le midi) - 03 26 60 85 83
tourisme@argonne.fr - www.argonne.fr
Visite commentée de la main de Massiges et des différents points rappelant les combats acharnés qui trouvèrent place en 1915.

Valmy **C7**

★ **Visite guidée du site de la bataille de Valmy et son moulin** - 14h45-16h30 - 4€/pers
03 26 60 85 83 - tourisme@argonne.fr
www.argonne.fr - Histoire de la bataille de Valmy, visite du moulin et évocation des différents protagonistes présents le 20 septembre 1792.

1^{ER} JUILLET AU 29 AOÛT

Châlons-en-Champagne **D5**

★ **Promenades en barque** - RV à l'Office de tourisme, 3 quai des arts - À partir de 10h - 7 € pour les adultes et 4 € pour les

enfants de 4 à 10 ans 03 26 65 17 89
accueil@chalons-tourisme.com
www.chalons-tourisme.com

★ **Promenades en barque Nœucturnes** - RV à l'Office de tourisme, 3 quai des arts - En soirée - 03 26 65 17 89
accueil@chalons-tourisme.com
www.chalons-tourisme.com

★ **Location de canoë sur le Mau et le Nau** - RV à l'Office de tourisme, 3 quai des arts.
A partir de 10h - 03 26 65 17 89
accueil@chalons-tourisme.com
www.chalons-tourisme.com

3 JUILLET AU 8 AOÛT

Châlons-en-Champagne **D5**

★ **Festival des Musiques d' Ici et d' Ailleurs** Place Foch et place de la République quartiers et autres communes - Mardi au jeudi : à partir de 21h, vendredi et samedi : à partir de 19h, dimanche : à partir de 17h.
03 26 68 47 27
musiques-ici-ailleurs@wanadoo.fr
www.musiques-ici-ailleurs.com - 6 semaines de découvertes, de rencontres, et de métissage, et plus de 45 concerts en accès libre, au cœur de Châlons-en-Champagne, des quartiers et des communes alentours. Une vitrine des musiques du monde d'aujourd'hui.

31 JUILLET ET 1^{ER} AOÛT

Saint-Mihiel (55) **E8**

★ **Trans-Argonnaise : 2 x 20 km** - sur réservation - 03 26 60 86 03

03 26 60 36 46 - rando51@wanadoo.fr
http://perso.orange.fr/randomarne

7 AOÛT

Cheminois **F8**

★ **Randonnée des Etoiles : 10 km** - Départ 21h stade - 03 26 73 17 22 - rando51@wanadoo.fr
http://perso.orange.fr/randomarne

Reims **B4**

★ **Evocation Musicale et lumière** - Basilique Saint-Remi - 21h30 - Entrée libre - Une libre participation est proposée à la sortie.
03 26 85 35 22 - 03 26 85 42 15
Des jeux d'ombres et de lumière mettent en valeur l'architecture de l'édifice et donnent vie à l'histoire du lieu qui sera contée.

8 AOÛT

Sainte-Marie-du-Lac-Nuisement **G7**

★ **Fête des moissons à l'ancienne** - Musée du Pays du Der - 10h-21h - 03 26 41 01 02
contact@museedupaysduder.com
www.museedupaysduder.com
Les moissons d'autrefois sur un fond de folklore et de saveurs locales. Fauchages et battages à l'aide de mécaniques anciennes et d'un peu d'huile de coude, fabrication de farine et pain à l'ancienne cuits au four à pain dans l'ancien pigeonnier. Spectacle folklorique, danses et musiques traditionnelles, gastronomie régionale avec divers producteurs régionaux, restauration sur place. Bal le soir à partir de 18h.

11 AOÛT**Sainte-Marie-du-Lac-Nuisement G7**

★ **Les Mercredis de l'été** - 16h-21h
03 26 72 51 06 - 03 26 72 61 32 - Vente
authentique de produits du terroir et artisanaux.

13 AU 15 AOÛT**Baconnes C5**

★ **Exposition peintures d'Antoine Ménard** - Salle
de La Fontaine Fleurie - Vendredi : 17h-22h.
Samedi : 14h-22h. Dimanche : 9h-22h.
Gratuit - 03 26 68 30 57
mairie.baconnes@wanadoo.fr
www.baconnes.fr

14 AOÛT**Giffaumont-Champaubert G7**

★ **La Régate des Vacances** - Port de Giffaumont
03 26 72 81 23 - cngiffaumont@orange.fr
http://cng-der.com - Régate bateaux
habitables.

Matignicourt-Goncourt F7

★ **Soirée hommage «les années Woodstock et
70's»** - Château de Goncourt - 18h30
15 €/pers - 03 26 72 05 58
muse.art.regne@wanadoo.fr
www.myspace.com/chateaudegoncourt
Avec Counterfeit Quo (UK) : hommage à
Status Quo ; Vonzepp : hommage à Led
Zeppelin - What : hommage aux groupes
des années 70.

Montmirail E2

★ **Samedi de la découverte** - 17h-18h30.
03 26 81 40 05 - si.montmirail51@orange.fr
www.montmirail-tourisme.eu - Découverte
de divers sites de la région.

Sézanne F2

★ **Concert «Soirs de Fête»** - Place de la
République - 21h - Gratuit - 03 26 80 76 01
www.sezanne-tourisme.fr

15 AOÛT**Baconnes C5**

★ **Journée des Peintres dans la rue** - Rues du
Village - 9h-17h - Gratuit - 03 26 68 30 57
mairie.baconnes@wanadoo.fr
www.baconnes.fr - Autour du parrain
de la journée, Antoine Ménard, peintres
amateurs et confirmés sont invités à
peindre fleurs, massifs et bâtiments de
notre village fleuri. Convivialité assurée.
«L'église en toile de Fond».

Binarville B8

★ **Randonnée : 25 km** - Départ 9h place de
l'église - 03 26 60 36 46 - 03 26 60 83 48
rando51@wanadoo.fr
http://perso.orange.fr/randomarne

Chaltrait E3

★ **Brocante** - Place du village - 03 26 58 96 04

Esternay F2

★ **Brocante** - Centre ville - 6h-19h - Gratuit
03 26 80 36 68 - www.esternay.com

Larzacourt F7

★ **Brocante** - 03 26 72 60 91 - Plus de 200
exposants professionnels (brocanteurs) et
produits régionaux, artisanat. Animation :
poney, musique avec orchestre baroque,
exposition de cycles anciens et nouveaux.

Le Mesnil-sur-Oger D4

★ **Messe de l'Assomption** - Grotte - 03 26 57 51 98
mairie-de-mesnil-sur-oger@wanadoo.fr

Mareuil-sur-Aÿ D4

★ **Procession religieuse** - Eglise - 20h30
03 26 52 60 75 - Procession de l'église vers
le site de Notre Dame du Gruet. Vente de
Flambeaux.

Sainte-Ménéhould C8

★ **Brocante** - centre ville - 06 07 38 30 40

16 AOÛT**Rilly-la-Montagne C4**

★ **Randonnée : Les lundis de Cris** - pour rester
en forme - Durée : 2h-2h30 - RV 14h sur la
place - Payant - 03 26 88 26 37
06 14 48 21 67 - cris_mont@msn.com
www.cris-event.fr

18 AOÛT**Argny G7**

★ **Les Mercredis de l'été** - 16h-21h
03 26 72 51 06 - 03 26 72 61 32 - Vente
authentique de produits du terroir et
artisanaux.

21 AOÛT**Dormans D2**

★ **Concert de musique classique** - Château de
Dormans (1er étage) - 16h - 10 €
03 26 51 06 52 - 06 25 75 17 95
musicalesdedormans@yahoo.fr
http://lesmusicalesdedormans.hautetfort.com

Montmirail E2

★ **Samedi de la découverte** - 17h-18h30.
03 26 81 40 05 - si.montmirail51@orange.fr
www.montmirail-tourisme.eu - Découverte
de divers sites de la région.

Sézanne F2

★ **Concert «Soirs de Fête»** - Place de la
République - 21h - Gratuit - 03 26 80 76 01
www.sezanne-tourisme.fr

22 AOÛT**Changy E7**

★ **Brocante** - Grande Rue - 8h - 03 26 41 25 33
mairie.changy@gmail.com

Dormans D2

★ **Musique de variétés et danse** - Château de
Dormans (chapiteau) -16h - Entrée libre



★ Nature - Sport

★ Animations Commerciales

★ Animations Culturelles

★ Balades Fleuries

★ Brocantes

★ RDV aux jardins

★ Visites d'Entreprises

★ Sur la Route du Champagne

Epemay D3
 * Brocante - Rue de l'Hôpital - 8h-18h
 06 07 38 30 40

Pargny-sur-Saulx F7
 * Ouverture Musée de la Tuile - Chapelle
 Sainte-Thérèse, dite Chapelle des Tuiliers,
 avenue du Bois du Roi - 14h-18h - Gratuit
 03 29 75 10 64 - 03 29 75 18 15
 bparisse55@orange.fr

23 AOÛT

Val-des-Marais E4
 * Brocante à Coligny - Rue des Hauts - A partir
 de 7h - 5 € les 3 mètres (réservation) - 6 €
 les 3 mètres (le jour même) - 03 26 52 23 15

25 AOÛT

Anglure G3
 * Brocante - 06 07 38 30 40

Germaine C4
 * Brocante - 06 07 38 30 40

Mareuil-le Port C3
 * Brocante à Cerseuil - 06 07 38 30 40

Saint-Remy-en-Bouzemont-Saint-Genest-et-Isson F7
 * Les Mercredis de l'été - 16h-21h
 03 26 72 51 06 - 03 26 72 61 32
 Vente authentique de produits du terroir et
 artisanaux.



27 AOÛT AU 12 SEPTEMBRE

Montmirail E2
 * Tournoi de tennis - Tennis-Club - Gratuit
 03 26 42 89 95

28 AOÛT

Montmirail E2
 * Samedi de la découverte - 17h-18h30
 03 26 81 40 05 - si.montmirail51@orange.fr
 www.montmirail-tourisme.eu - Découverte
 de divers sites de la région.

LES INCONTOURNABLES

13 ET 14 AOÛT

Dormans D2
 * Chasse aux étoiles filantes - Parc du
 château - A partir de 21h - Entrée libre
 06 16 14 53 16 - bpoupard@club-internet.fr
 www.dormans.fr - Observation du ciel et
 des planètes - Chasse aux étoiles dans le
 cadre de l'année des étoiles 2010 avec un
 animateur professionnel.

14 AOÛT

Reims B4
 * Evocation Musique et lumière - Basilique
 Saint-Remi - 21h30 - Entrée libre - Une
 libre participation est proposée à la sortie.
 03 26 85 35 22 - 03 26 85 42 15 - Des jeux
 d'ombres et de lumière mettent en valeur
 l'architecture de l'édifice et donnent vie à
 l'histoire du lieu qui sera contée.

20 AU 30 AOÛT

Ay D4
 * Festival Musiques en Champagne
 A partir de 17h30 ou 18h30 - Payant (tarif
 indicatif 11€ pour un concert - possibilité
 d'abonnement) - 03 26 56 95 24
 remi.lefevre@ccgvm.com - www.ccgvm.com
 Festival de musique proposant des
 concerts variés (jazz, gospel, musique
 du monde) associés à une animation
 découverte (viste de cave, découverte
 d'un village, conférence, dégustation de
 produits locaux) + flûte de champagne
 offert à l'issue du concert.

Champillon C4
 * Festival Musiques en Champagne
 A partir de 17h30 ou 18h30 - Payant (tarif
 indicatif 11 € pour un concert - possibilité
 d'abonnement) - 03 26 56 95 24
 remi.lefevre@ccgvm.com - www.ccgvm.com

Dizy D4
 * Festival Musiques en Champagne
 A partir de 17h30 ou 18h30 - Payant (tarif

indicatif 11 € pour un concert - possibilité
 d'abonnement) - 03 26 56 95 24
 remi.lefevre@ccgvm.com - www.ccgvm.com

Hautvillers C3
 * Festival Musiques en Champagne
 A partir de 17h30 ou 18h30 - Payant (tarif
 indicatif 11 € pour un concert - possibilité
 d'abonnement) - 03 26 56 95 24
 remi.lefevre@ccgvm.com - www.ccgvm.com

Mareuil-sur-Ay D4
 * Festival Musiques en Champagne
 A partir de 17h30 ou 18h30 - Payant (tarif
 indicatif 11 € pour un concert - possibilité
 d'abonnement) - 03 26 56 95 24
 remi.lefevre@ccgvm.com - www.ccgvm.com

Tauxières-Mutry C4
 * Festival Musiques en Champagne
 A partir de 17h30 ou 18h30 - Payant (tarif
 indicatif 11 € pour un concert - possibilité
 d'abonnement) - 03 26 56 95 24
 remi.lefevre@ccgvm.com - www.ccgvm.com



29 AOÛT

Epernay D3
 * **Brocante / bourse multi collections** - Parking du Champagne Pol Roger - 3€ le mètre règlement à la réservation - 03 26 55 04 96

La Forestière F2
 * **Brocante** - Rue Casimir Boirot - 6h-20h
 2 € le mètre - 03 26 81 83 22

Le Gault-Soigny E2
 * **Randonnée pédestre : 8, 15 et 18 km** - Départ de l'ancienne gare - 8h30 - 2€/personne
 03 26 81 60 85 - arluison.c@wanadoo.fr

Muizon B3
 * **Randonnée Vesle et Aisne** - RV champ Jeudi, RN 31 - départ à partir de 6h - 03 26 35 86 79
 cyclo_ce_valeo@yahoo.fr - Le CE Valeo vous propose 8 circuits pour découvrir la vallée de la Vesle et une partie de l'Aisne : 4 de route de 30, 60, 80 et 100 km et 4 de VTT de 17, 27, 35 et 50 km.

Nesle-la-Reposte G2
 * **Brocante** - Centre village - 7h-18h
 03 26 81 77 56 - 03 26 80 41 08

Passavant-en-Argonne D8
 * **Randonnée en Argonne : 20 km** - Départ 9h place de l'église - 03 26 60 36 46
 03 26 60 83 48 - rando51@wanadoo.fr
 http://perso.orange.fr/randomarne

Pleurs F3
 * **Brocante** - 9h-19h - Gratuit - 03 26 80 10 45

Sézanne F2
 * **Libération de Sézanne** - Cérémonie commémorative - Square Hôtel de Ville
 03 26 80 59 01 - www.sezanne-tourisme.fr

Verdon D2
 * **Concert** - Eglise St Malo - 16h.
 Participation libre - 03 26 81 26 97 - Concert de flûte des Andes suivi d'un pique-nique tiré du sac le long de la Verdonnelle.
 Possibilité de cuisson au feu de bois.

30 AOÛT

Sacy C3
 * **Randonnée : Les lundis de Cris** - pour rester en forme - Durée : 2h-2h30 - RV 14h devant le lavoir - Payant - 03 26 88 26 37
 06 14 48 21 67 - cris_mont@msn.com
 www.cris-event.fr

LES INCONTOURNABLES

21 AOÛT

Reims B4
 * **Evocation Musique et lumière** - Basilique Saint-Remi - 21h30 - Entrée libre - Une libre participation est proposée à la sortie.
 03 26 85 35 22 - 03 26 85 42 15
 Des jeux d'ombres et de lumière mettent en valeur l'architecture de l'édifice et donnent vie à l'histoire du lieu qui sera contée.

27 AOÛT AU 5 SEPTEMBRE
Châlons-en-Champagne D5
 * **Foire internationale de Châlons et Equip Agro (salon professionnel)** - Parc des expositions
 03 26 68 20 44 - www.foiredeschalons.com

28 AOÛT

Reims B4
 * **Evocation Musique et lumière** - Basilique Saint-Remi - 21h30 - Entrée libre - Une libre participation est proposée à la sortie
 03 26 85 35 22 - 03 26 85 42 15 - Des jeux d'ombres et de lumière mettent en valeur l'architecture de l'édifice et donnent vie à l'histoire du lieu qui sera contée.

28 ET 29 AOÛT

Cumières et Epernay D3
 * **Raid Epernay Champagne** - Accueil salle des fêtes de Cumières - départ Avenue de Champagne - Départ 14h - Week-end à Cumières - 55 €/adulte - 30 € pour les - 17 ans - 06 12 72 26 94 - 06 24 94 35 78
 03 26 58 39 15 - contact@raid-champagne.org
 www.raid-champagne.org - Le raid Epernay Champagne vous donne l'occasion de pratiquer un cocktail d'activités en pleine nature pendant deux demi-journées : VTT, canoë, marche ou course à pied, run & bike, orientation et tir façon biathlon.

29 AOÛT

Mailly-Champagne C4
 * **Le patrimoine géologique de la Montagne de Reims** - Carrière pédagogique de - 14h30
 03 26 59 44 44
 contact@parc-montagnedereims.fr
 www.parc-montagnedereims.fr - Sortie naturaliste - Un voyage dans le temps de 70 millions d'années pour découvrir, entre fossiles et affleurements, les nombreuses couches empilées au fil des millénaires.

SEPTEMBRE

Le Brame du Cerf

4

26

Durant la saison des amours, les jeunes cerfs sans harde vont partir à l'aventure, oubliant toute prudence pour conquérir leurs femelles. C'est précisément cette période qui fait la réputation du cerf, celle où l'on peut entendre le fameux "brame". Il résonne dans toute la forêt, le plus souvent au mois de septembre. C'est dans ce contexte si particulier de la vie du cervidé que des guides se proposent de vous amener au plus proche de l'animal. Affûtez votre matériel photo et rechargez vos batteries car de beaux clichés sont à prévoir ! Toutefois, les plus belles photos sont souvent le prix d'une grande patience, alors prenez votre temps et sachez rester discret à la vue de l'animal, le résultat n'en sera que meilleur.

Lac du Der - Tous les week-end
Tél : 03 26 73 90 50 - 06 73 99 58 31

Plus d'informations pages 69 - 70 - 71 - 72 « Les incontournables »

contact@naturededer.com
www.naturededer.com

EN SEPTEMBRE

Marne

* "Bienvenue dans nos entreprises"

Inscription aux visites gratuites mais obligatoire - 03 26 21 77 79 - 03 26 40 64 94 sduithil@chalonsenchampagne.cci.fr www.chalonsenchampagne.cci.fr

Maurupt-le-Montois

F8

* Exposition : L'âge d'or des brasseries

marnaises - Salle des fêtes - 03 26 69 52 78 lesjeanf@cg51.fr - www.marne.fr

Reims

B4

* Festival Interpol'art : Les vendanges du polar à

Reims - 06 07 60 38 87 - info@interpolart.com www.interpolart.com - Le festival du Polar. Dédicaces, rencontres chez nos amis libraires, tables-rondes, expositions, concerts, courts métrages, cuisine et polar, marché aux livres d'occasion spécial polar le dimanche place du Forum... animent la ville. A n'en pas douter, en ce mois de septembre, la ville de Reims permettra de récolter les meilleurs crus du polar 2010...

Saint-Germain-la-Ville

E6

* Exposition : Notes de champagne

- Salle des fêtes - 03 26 69 52 78 - lesjeanf@cg51.fr www.marne.fr

1^{ER} MARS AU 30 SEPTEMBRE

Souain-Perthes-les-Hurlus

C6

* Venez découvrir l'un des hauts-lieux de

mémoire de la Grande Guerre - Ossuaire Monument de Navarin - Vendredi/samedi : 14h-18h - Dimanche/jours fériés : 10h-12h/14h-18h - Gratuit - 06 72 17 41 59 L'Ossuaire abrite les restes de 10 000 soldats tombés au front. Une exposition sur la reconstruction d'après-guerre y est présentée.

1^{ER} MARS AU 31 DÉCEMBRE

Piery

D3

* Visite du Château de Piery

03 26 54 02 87 - contact@chateau-de-piery.fr www.chateau-de-piery.fr - Visite du château 18^{ème} siècle, du jardin anglais. Dégustations commentées de champagnes maison dans le cellier pressoir musée (à partir de 2 pers. : 2,50 € à 4,50 €/pers.) ou de cuvées mythiques de grandes marques de champagne dans un salon privatif d'époque (à partir de 8 pers. : de 20 € à 50 €/pers.).

1^{ER} AVRIL AU 30 SEPTEMBRE

Mutigny

D4

* Le Sentier du Vigneron

sur réservation - 03 26 52 31 37 mairie-mutigny@wanadoo.fr www.mutigny-en-champagne.com Randonnée pédestre au cœur des vignes jalonnée de 11 stations pédagogiques et ludiques.

3 AVRIL AU 11 NOVEMBRE

Pourcy

C3

* Exposition «Lavoirs et fontaines de la

Montagne de Reims» - Maison du Parc. Lundi au vendredi 13h30-17h30 - Samedis, dimanches et jours fériés 14h-18h - Gratuit 03 26 59 44 44 contact@parc-montagnedereims.fr www.parc-montagnedereims.fr - La multiplication des lavoirs et fontaines du milieu du 19^{ème} siècle à celui du 20^{ème} siècle prouve l'importance du rôle de ces édifices dans notre société - Aujourd'hui partie intégrante de notre patrimoine, ils sont inscrits dans notre paysage quotidien.

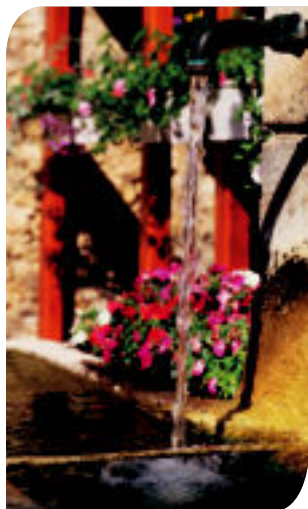

4 AVRIL AU 26 OCTOBRE

Sept-Saulx

C5

* Parc de loisirs à consommer sans modération

en famille ou entre amis - Parc nature et loisirs, rue de la Libération - 10h30-17h - 12 €/adulte - 8 €/enfant - 03 26 03 24 91 parc-nature@orange.fr - www.parcnature.fr Vivez des aventures dans plusieurs univers ludiques, balade en barque, circuit de balanzbike et nouveautés vous attendent. Amateur de danse, vous pourrez aussi danser sur un air d'accordéon.

LES INCONTOURNABLES

1^{ER} MARS AU 31 DÉCEMBRE

Marne

* Randonnée à pied en Champagne

97 boucles de randonnée pédestre à télécharger gratuitement sur : www.randonnee-en-champagne.com rubrique «randonnées pédestres». Découvrez près de 100 itinéraires de randonnée pédestre et des dizaines d'idées de sorties-randos accompagnées ou non, de toute durée ou niveau de difficultés.

* Randonnée à vélo en Champagne

Circuits vélo à télécharger gratuitement sur www.randonnee-en-champagne.com rubrique «cyclotourisme». Amoureux du vélo, retrouvez ici toutes les informations utiles. Des pistes cyclables du Pays d'Epervay autour du Lac du Der à vélo, parcourez des kilomètres de pistes en toute sécurité ! Découvrez toutes les offres de sorties ou de location de vélo et

vtt dans la rubrique «Idées séjours, activités».

* Randonnée à cheval en Champagne

Découvrez tous les centres équestres sur www.randonnee-en-champagne.com rubrique «tourisme équestre»

23 AVRIL AU 31 OCTOBRE

Reims

B4

* Gourmandises oubliées en l'Hôtel Le

Vergeur - Musée-Hôtel Le Vergeur, 36 place du Forum - 14h-18h sauf le lundi Entrée payante - 03 26 47 20 75 museelevator@wanadoo.fr www.museelevator.com - Présentation dans les appartements de Hugues Krafft de «Gourmandises» en trompe-l'œil, créées par des élèves du Lycée des Métiers Gustave Eiffel de Reims.

1^{ER} JUIN AU 31 OCTOBRE

Marne

* Balades Fleuries® en Champagne

Circuits des balades à télécharger sur le www.tourisme-en-champagne.com/fleurs_jardins - Les communes labellisées «1 à 4 fleurs» de la Marne proposent aux amateurs de fleurs et de beaux paysages une «balade fleurie», circuit thématique libre, gratuit et balisé comme un sentier de petite randonnée. Des panneaux jaunes agrémentés d'une fleur rouge, invitent les promeneurs à découvrir, admirer, et humer à leur gré chaque création.

27 AOÛT AU 5 SEPTEMBRE

Châlons-en-Champagne

D5

* Foire internationale de Châlons et Equip

Agro (salon professionnel) - Parc des expositions - 03 26 68 20 44 www.foiredechalons.com

1 MAI AU 31 OCTOBRE

Suippes

C6

* **Grande chasse au trésor** : Centre d'Interprétation Marne 14-18 - Gratuit
03 26 68 24 09 - contact@marne14-18.fr
www.marne14-18.fr - Partez à la découverte du territoire suippes et des hauts-lieux de 14-18 à travers un grand jeu familial et gratuit : une série d'énigmes vous conduira jusqu'au trésor. Bulletin de jeu à retirer à Marne 14-18.

15 MAI AU 30 SEPTEMBRE

Esternay

F2

* **Concours photo** - Syndicat d'Initiative Gratuit - 03 26 80 27 07
si.esternay@wanadoo.fr - www.esternay.com
Concours photo sur le thème de «l'eau dans tous ses états dans la région d'Esternay».

11 JUIN AU 30 OCTOBRE

Epemay

D3

* **Exposition : Esprit de Champagne** - Office de Tourisme - 03 26 53 33 00
tourisme@ot-epemay.fr - www.ot-epemay.fr
Venez découvrir les ressources touristiques et gastronomiques d'Epemay et de sa région : sites, monuments, activités. Rencontres avec les producteurs et prestataires, adhérents de l'Office de tourisme, vous permettront d'apprécier le savoir-faire des champenois, la richesse du terroir, de déguster les produits locaux et d'apprécier la diversité des champagnes. Dégustations réservées aux touristes sur présentation d'un ticket remis à l'accueil de l'Office de tourisme et ont lieu les vendredis et samedis du 11 juin au 30 octobre, ainsi que les jeudis du 1er juillet au 2 septembre (sous réserve le 8 juillet et pendant la période des vendanges). Séances de dedicaces d'auteurs régionaux et exposition photographique.

26 JUIN AU 11 SEPTEMBRE

Sud ouest Marnais

* **Théâtre à la ferme** - dans différentes communes - 21h - 12 €/adulte - 10 €/adhérent
6 €/12 à 16 ans - gratuit - de 12 ans
03 26 80 41 15 - theatregora@aliceadsl.fr
www.theatregora.net - Représentations théâtrales dans une vingtaine de communes avec le Théâtre de l'Agora. Les représentations ont lieu en fin de semaine.

29 JUIN AU 1^{ER} SEPTEMBRE

Mourmelon-le-Grand

C5

* **Exposition «Artothèque été 2010»**
Bibliothèque - Horaires d'ouverture de la bibliothèque - Gratuit - 03 26 66 57 07
bm.mourmelon@wanadoo.fr
Présentation d'œuvres contemporaines, d'artistes champardennais avec le soutien de l'ORCCA, du fonds régional d'art contemporain (FRAC) et de la ville de Mourmelon.

27 AOÛT AU 12 SEPTEMBRE

Montmirail

E2

* **Tournoi de tennis** - Tennis-Club - Gratuit
03 26 42 89 95

1^{ER} AU 30 SEPTEMBRE

Saint-Remy-en-Bouzemont-Saint-Genest-et-Isson

F7

* **Accès libre à la roseraie du Château de la Motte** - 10h30-19h - 03 26 74 18 49
museechampenois@free.fr
www.museechampenois.com - Promenade libre dans le parc du château où se situe la roseraie.

Vignoble

* **Bienvenue chez les Vignerons les week-ends et jours fériés** - Gratuit ou prix de visite fixé par le vigneron - 03 26 64 08 13 - 03 26 64 96 87
cecile.chaput@marne.chambagri.fr

FLEURS ET JARDINS

1^{ER} AVRIL AU 20 DÉCEMBRE Saint-Saturnin

G3

* **Ouverture du jardin du Clos Saint-Saturnin** - M. et Mme Jean-Pierre et Anna Mion, 2 place de la Mairie
Visites guidées sur RV - 14h-18h
3 € pour les plus de 16 ans
03 26 80 15 83
jean-pierre.mion@orange.fr - Visite guidée de la bambousaie (durée 1h30), de l'espace Natura 2000 (durée 1h) et de l'arboretum (durée 2h).

1^{ER} MAI AU 30 SEPTEMBRE Livry-Louvercy

C5

* **Visite du Jardin Saint Hippolyte**
M. et Mme Guy et Viviane Gougelet, 28 rue Guillaume - Sur RV - 03 26 66 07 75
guy.gougelet@wanadoo.fr - Grand jardin agrémenté d'une rivière, arbres, arbustes, rosiers et nombreuses vivaces.

8 MAI AU 8 SEPTEMBRE Faverolles-et-Coëmy

B3

* **Portes ouvertes au «Jardin de curé» à l'ancienne** - Ferme de Flancourt
10h-12h/15h-17h - Gratuit
03 26 97 45 70 - ajp.caillet@free.fr
musee-agricole-champagne.com
Fleurs, légumes et fruits de saison à l'ancienne, «le bon et le beau» du jardin «de curé». Visite gratuite commentée. Possibilité de visiter le Musée (4 €/pers, ouvert toute l'année, visite commentée).



www.champagne-tourisme.com - Retrouvez les vigneronniers ouverts les dimanches et jours fériés. Planning dans les Offices de tourisme ou sur le site www.champagne-tourisme.com.

* **A la découverte des Champagnes** - sur réservation - Formule 3h : 2 à 5 pers : 50 €/pers. 5 à 8 pers : 40 €/pers - A partir de 9 pers : 30 €/pers - Formule 1h30 : à partir de 2 pers : 25 €/pers - 03 26 64 08 13
03 26 64 96 87
cecile.chaput@marne.chambagri.fr
www.champagne-tourisme.com
Stages d'initiation à la dégustation des champagnes chez le vigneron.

FLURS ET JARDINS

1^{ER} JUIN AU 1^{ER} SEPTEMBRE Faverolles-et-Coëmy B3

★ Visite cours de ferme et salles des arts et traditions populaires - M. et Mme Jean-Pierre et Aimée Caillet - Musée agricole viticole de la Ferme de Flancourt, rue de la Cense Flancourt 10h-12h/15h-17h - 03 26 97 45 70 - ajp.caillet@free.fr
www.musee-agricole-champagne.com
Jardin de ferme (plantes et fleurs anciennes), cours de ferme fleurie avec une mare et plantes aquatiques. Visite du musée sur RV.

6 JUIN AU 19 SEPTEMBRE Baconnes C5

★ Fleurs de Lumière : exposition photographique «Paysages d'ici» - Rues du village et salle de la Fontaine Fleurie De la tombée de la nuit à minuit Gratuit - 03 26 68 30 57
mairie.baconnes@wanadoo.fr
www.baconnes.fr - Circuit fléché illuminé au départ de La Fontaine Fleurie. Jardins privatifs et patrimoine baconnais : mise en lumière de la végétation - Exposition permanente, photos.

15 JUIN AU 15 OCTOBRE Reims B4

★ Exposition florale annuelle sur le thème des contes et légendes de Champagne-Ardenne - Jardin d'horticulture Pierre Schneider, Bd Roederer - 9h-20h Entrée libre
03 26 77 72 03

4 ET 5 SEPTEMBRE Champigneul-Champagne D4

★ Portes ouvertes au jardin de M. et Mme Marcel et Corinne Leherle - 14 rue du Pavé 15h-18h - 03 26 66 54 66

6 SEPTEMBRE Fismes B2

★ Réunion Horticulture - Salle des fêtes 13h45-17h - 24 € pour l'année
03 26 48 06 67 - gmercelot@wanadoo.fr
Vergers, jardins, fleurs, orchidées, art floral, bonsaïs et tombola gratuite en clôture

11 ET 12 SEPTEMBRE Champigneul-Champagne D4

★ Portes ouvertes au jardin de M. et Mme Marcel et Corinne Leherle - 14 rue du Pavé 15h-18h - 03 26 66 54 66

18 ET 19 SEPTEMBRE Champigneul-Champagne D4

★ Portes ouvertes au jardin de M. et Mme Marcel et Corinne Leherle - 14 rue du Pavé 15h-18h - 03 26 66 54 66

19 SEPTEMBRE Val-de-Vière E7

★ Visite du jardin Bayard - Mme Eugénie Vernier - 14h-19h - Entrée libre
03 26 41 29 35 - Importante collection de vivaces, bambous, graminées, cactus avec sentiers, cours d'eau et arboretum.

25 ET 26 SEPTEMBRE Champigneul-Champagne D4

★ Portes ouvertes au jardin de M. et Mme Marcel et Corinne Leherle - 14 rue du Pavé 15h-18h - 03 26 66 54 66

Nanteuil-la-Foret C3

★ Récottes automnales - Jardin botanique de La Presle - Samedi 9h-12h - Dimanche 14h-18h - 5 €/pers - Gratuit pour les enfants - 03 26 59 43 89
jbpresle-brochetlanvin@club-internet.fr
www.jardin-brochetlanvin.com - Samedi 14h30 : visite guidée premiers feuillages d'automne. Dimanche : ouverture dominicale exceptionnelle.

Châlons-en-Champagne D5

★ Samedi découverte - RV à l'Office de tourisme, 3 quai des arts - 14h30.
6 €/adultes et 3 €/enfants de 4 à 10 ans.
Billetterie à l'Office de tourisme
03 26 65 17 89 - accueil@chalons-tourisme.com
www.chalons-tourisme.com

Montmirail E2

★ Samedi de la découverte - 17h-18h30.
03 26 81 40 05 - si.montmirail51@orange.fr
www.montmirail-tourisme.eu - Découverte de divers sites de la région.

Moumelon-le-Grand C5

★ Carrefour des Associations - Centre culturel 14h-18h - Gratuit - 06 22 28 00 19
contact@benoit-creation.fr - Présentation de l'ensemble des activités associatives, sportives, culturelles et caritatives, civils et militaires.

Vauchamps E2

★ Marché campagnard - Place du village 7h30-13h - 03 26 80 44 49 - comité.
vauchamps@yahoo.fr - Marché de producteurs.

4 ET 5 SEPTEMBRE

Aulnay-L'Aître E6

★ Fête du Cochon - Ferme du Châtel
03 26 72 95 91 - www.fermeduchatel.com
Animations, dégustations, jeux, repas complet.

5 SEPTEMBRE

Bagneux G3

★ Salon du bien-être et du bien vivre
03 26 82 08 27 - fievet.jacques@gmail.com

Corrobert E2

★ Brocante - Dans le village - 03 26 81 86 47

Flcury-la-Rivière C3

★ Visite découverte du village de Flcury-la-Rivière 14h30 - 03 26 59 44 44
contact@parc-montagnedereims.fr
www.parc-montagnedereims.fr
Rues, histoire, architecture, patrimoine comme prétextes à une balade riche en découvertes au sein de ce bourg viticole. En partenariat avec Maisons paysannes de France.

Montmirail E2

★ Sortie découverte de la région : La Fête du cochon - Départ place Wald-Michelbach à destination de St Amand sur Fion - 7h30-18h30 - 62 €/personne - 03 26 81 40 05
si.montmirail51@orange.fr
www.montmirail-tourisme.eu - C'est dans la belle commune de Saint-Amand-sur-Fion que nous nous rendons. Après une visite guidée du village d'environ 1h30, nous sommes attendus à la Ferme du Châtel. Activités multiples et variées de 11h à 17h avec un déjeuner animé, réalisé à base de produits de la ferme.

Sainte-Marie-du-Lac-Nuisement G7

★ Régate navique : Les 6 Heures du Der - Port de Nemours - 03 25 04 13 57
contact@ycder.com - www.ycder.com

2 SEPTEMBRE

Reims B4

★ Jam session - Le Stalingrad - 21h
Entrée libre - 03 26 47 00 10
info@djaz51.com - www.djaz51.com
Pour la quatrième saison, les musiciens investissent l'étage du Stalingrad le premier jeudi de chaque mois.

3 AU 5 SEPTEMBRE

Epernay D3

★ Epernay fête ses sports - Esplanade Charles de Gaulle - 03 26 53 33 00
sports@ville-epernay.fr - www.epernay.fr
Découverte et pratique de nombreuses activités sportives à Epernay.

3 AU 13 SEPTEMBRE

Vallée du Petit Morin

★ Festival Grange - Granges et salles diverses des communes visitées
03 26 81 40 05 - si.montmirail51@orange.fr
www.montmirail-tourisme.eu - Concerts, expos, conférences sur le thème : Prévart, Aragon, les poètes et la chanson.

4 SEPTEMBRE

Aÿ D4

★ Initiation à la dégustation pour tous - Villa Bissingier, 15 rue Jeanson - 14h30-16h30
23 € - 03 26 55 78 78 - infos@villabissingier.com
www.villabissingier.com - Présentation de la Champagne (le terroir, l'appellation, les élaborateurs, les cépages champenois et leurs caractéristiques aromatiques). Dégustation commentée de 4 champagnes différents.



accueille ses visiteurs pour une visite audioguidée suivie d'une promenade à travers le vignoble pour rejoindre la cave d'un vigneron. Une dégustation clôture la visite. Sur réservation.

6 SEPTEMBRE

Châlons-sur-Vesle B3

* Randonnée : Les lundis de Cris - pour rester en forme - Durée : 2h-2h30 - RV 14h sur la place - Payant - 03 26 88 26 37 06 14 48 21 67 - cris_mont@msn.com
www.cris-event.fr

8 SEPTEMBRE

Dormans D2

* Danses - Salle des fêtes - 21h30 - 12 € 03 26 51 06 52 - 06 25 75 17 95
musicalesdedormans@yahoo.fr
http://lesmusicalesdedormans.hautetfort.com
Danse de salon : tango, valse, salsa, rock pour tous les amateurs de danse. Remise de récompenses.

Sainte-Ménéhould C8

* Rando VTT en forêt d'Argonne et circuit 8 ou 17 km pédestre - RV devant la piscine - 8h30 4 € les 17km, 5 € les 35km, 6 € les 50km. 09 52 13 37 15 - argonnr@gmail.com
http://pagesperso-orange.fr/argonnr/

Soizy-aux-Bois E3

* Commémoration - Nécropole nationale 03 26 80 37 30 - Commémoration de la 1^{ère} Bataille de la Marne

Vertus E4

* Randonnée : 6/12/16/20 km - Départ 8h30 halle des sports - 03 26 52 14 78
rando51@wanadoo.fr - http://perso.orange.fr/randomarane

Verzenay C4

* Un Dimanche chez les Vignerons - Le Phare de Verzenay - 15h30 - 8 € - 03 26 07 87 87
musee@lepharedeverzenay.com
www.lepharedeverzenay.com - Le Phare

LES INCONTOURNABLES

1^{ER} AU 30 SEPTEMBRE

Vignoble

* Les Flâneries Champenoises - Départ 10h et 17h30 - 5 €/pers - Durée : 2h 03 26 57 55 43 - 03 26 54 86 79

cecile.chaput@marne.chambagri.fr
www.champagne-tourisme.com
Découverte pédestre du vignoble champenois, du travail de la vigne, de l'élaboration du champagne en compagnie du vigneron. Flûte de l'amitié en fin de visite. Calendrier disponible à l'Office de tourisme d'Épernay ou 03 26 57 55 43 - 03 26 54 86 79.

* Des adhérents de l'association Action Champagne Tourisme vous proposent des activités pendant les vendanges - 03 26 64 08 13 03 26 64 96 87
cecile.chaput@marne.chambagri.fr
www.champagne-tourisme.com

3 AU 7 SEPTEMBRE

Châlons-en-Champagne D5

* Présentation du travail des étudiants de fin de 2^{ème} année du Centre National des Arts du Cirque
Cirque - 03 26 21 12 43
www.cnac.fr - Objectif : obtention de leur unité de valeur « présentation publique » dans le cadre de leur diplôme.

4 SEPTEMBRE

Reims B4

* Evocation Musique et lumière - Basilique Saint-Remi - 21h30 - Entrée libre - Une libre participation est proposée à la sortie 03 26 85 35 22 - 03 26 85 42 15

Des jeux d'ombres et de lumière mettent en valeur l'architecture de l'édifice et donnent vie à l'histoire du lieu qui sera contée.

4 ET 5 SEPTEMBRE

Châlons-en-Champagne D5

* Promenades en barque - RV à l'Office de tourisme, 3 quai des arts - A partir de 14h puis toutes les 45 minutes - 7 €/adultes. 4 €/enfants de 4 à 10 ans - 03 26 65 17 89
accueil@chalons-tourisme.com
www.chalons-tourisme.com

Lac du Der G7

* Brame du cerf - RV à Nature de Der, Ferme des Grands-Partis - RD 13 - Pôle Der-Nature à Outines - 19h du samedi après-midi au dimanche après-midi. Inscription préalable - Sortie annulée si moins de 8 participants - 03 26 73 90 50 06 73 99 58 31 - contact@naturededer.com
www.naturededer.com - Nuit en bivouac. Astronomie, indices de présence, écoute. Programme et tarifs nous consulter.

5 SEPTEMBRE

Bezannes C4

* Randonnée du Chemin des Dames - RV salle polyvalente - départ à partir de 6h 03 26 03 17 73
bordeux.jean-pierre@wanadoo.fr
http://gcrb.online.fr - Pour découvrir la vallée de l'Aisne et les champs de bataille de la 1^{ère} guerre mondiale, le GCRB vous propose 5 parcours route de 30 à 140

km en passant par 50, 75 ou 105 km et 2 circuits VTT de 25 ou 45 km.

Courcy B4

* Randonnée rollers - vélo : Courcy-Berry-au-Bac RV 10h30 CIS - Payant - 03 26 88 26 37 06 14 48 21 67 - cris_mont@msn.com
www.cris-event.fr

Saint-Imoges C4

* Marché aux puces - Rues du village 8h-18h - Parking : 1€ la journée - Entrée gratuite sur le marché aux puces 03 26 52 87 92 - 03 26 52 87 90
mairie.st-imagos@wanadoo.fr

10 AU 12 SEPTEMBRE

Gueux B3

* Week-End de l'Excellence Automobile de Reims Circuit de Reims-Gueux en Champagne 8h-22h - 15 €/jour - 04 50 55 93 92
info@weea-organisation.com
www.weea-organisation.com
Démonstration Auto et Moto - Vente aux enchères Bonhams - Meeting Aérien Rassemblement de Club - Village Commercial et Marchand - Village VIP. Rassemblement d'automobiles et de motos de compétition historique, ainsi que de tourisme. Le samedi et le dimanche, les plateaux auto et moto se succèdent en piste par séries de 20/30 minutes chacune. En plus du charme des voitures anciennes, les véhicules d'exceptions et/ou modernes sont aussi représentés.



10 SEPTEMBRE AU 2 JANVIER

Reims

B4

★ **Exposition : Peter Saville & Anna Blessmann**
FRAC, 1 Place Museux. Mardi au dimanche
14h-18h - Gratuit - 03 26 05 78 32
contact@frac-champagneardenne.org
www.frac-champagneardenne.org

11 SEPTEMBRE

Béthény

B4

★ **Découverte des sports cyclistes** - Parc
d'aventures «La Farandole» -13h30-17h30
Gratuit - 03 26 89 06 68 - 06 80 42 36 34
jacky.brovelli@wanadoo.fr
www.chrono-champenois.com
Initiation aux sports cyclistes pour enfants
de 6 à 12 ans. Jeux d'adresse, équilibre,
circuit chronométré. Petit parcours VTT.

Braucourt (52)

G8

★ **Régate nautique de clôture** - Presqu'île de
Champaubert - 03 25 01 84 47
clubvoileevent@gmail.com
www.clubvoileevent.fr

Châlons-en-Champagne

D5

★ **Samedi découverte** - RV devant les caves
Joseph Perrier, 69 avenue de Paris - 10h30
6 €/adultes et 3 €/enfants de 4 à 10 ans.
Billetterie à l'Office de tourisme - 03 26 65 17 89
accueil@chalons-tourisme.com
www.chalons-tourisme.com

Courtisols

D6

★ **Forum des associations** - Salle polyvalente
15h30-18h - Entrée libre - 03 26 66 60 13
mairie-de-courtisols@wanadoo.fr
www.courtisols.fr - Chaque association
sportive ou culturelle de la commune
dispose d'un stand afin de présenter son
activité et recueillir les inscriptions. Des
démonstrations se succèdent dans l'après-midi.

Matignicourt-Goncourt

F7

★ **Cabaret-concert avec Blues Caters** - Château
de Goncourt - 20h -18 €/pers. avec repas.
Sur réservation - 03 26 72 05 58
amis.chateau.goncourt@wanadoo.fr
www.myspace.com/chateaudugoncourt
Swing boogie, be-bop des années 40 et 50.

Montmirail

E2

★ **Samedi de la découverte** - 17h-18h30
03 26 81 40 05 - si.montmirail51@orange.fr
www.montmirail-tourisme.eu - Découverte
de divers sites de la région.

LES INCONTURNABLES

11 SEPTEMBRE

Ay

D4

★ **Entre vigne et forêt : compétition sportive
nature à travers vigne et forêt** - Boulevard
Charles de Gaulle - 14h - Tarifs : 10 et
12 € pour le 15 km - 12 et 14 € pour le
30 km - Randonnée 15 km : 5 € sans le
T-shirt - 03 26 56 90 31 - acay@wanadoo.fr
www.champenoisedelavalleedelamarme.com

Reims

B4

★ **Evocation Musique et lumière** - Basilique
Saint-Remi - 21h30 - Entrée libre - Une
libre participation est proposée à la sortie.
03 26 85 35 22 - 03 26 85 42 15
Des jeux d'ombres et de lumière mettent
en valeur l'architecture de l'édifice et
donnent vie à l'histoire du lieu qui sera
contée.

11 ET 12 SEPTEMBRE

Châlons-en-Champagne

D5

★ **Promenades en barque** - RV à l'Office de
tourisme, 3 quai des arts - A partir de 14h
puis toutes les 45 minutes - 7 €/adultes.
4 €/enfants de 4 à 10 ans - 03 26 65 17 89
accueil@chalons-tourisme.com
www.chalons-tourisme.com

Lac du Der

G7

★ **Brame du cerf** - RV à Nature de Der,
Ferme des Grands-Partis - RD 13 - Pôle
Der-Nature à Outines - 19h du samedi

après-midi au dimanche après-midi.

Inscription préalable - Sortie annulée si
moins de 8 participants - 03 26 73 90 50
06 73 99 58 31 - contact@naturedede.com
www.naturedede.com - Nuit en bivouac.
Astronomie, indices de présence, écoute.
Programme et tarifs nous consulter.

13 SEPTEMBRE AU 22 OCTOBRE

Mame

★ **Semaine Européenne de la Mobilité**

www.mobilityweek.eu
www.bougezautrement.gouv.fr
Les objectifs de la Semaine européenne
de la mobilité sont : sensibiliser aux enjeux
de la mobilité urbaine durable, encourager
l'abandon de l'utilisation de la voiture privée
en ville en faveur de modes de transport
plus durables en améliorant la disponibilité
et la commodité des alternatives (par ex.
création de nouvelles pistes cyclables,
de nouvelles lignes de bus ou de lignes
plus fréquentes), créer une plateforme de
dialogue entre les citoyens et les autorités
locales afin de débattre des questions liées
à la mobilité durable

Parc naturel régional de la

Montagne de Reims

C3-C4

★ **Semaine Européenne de la Mobilité**

Gratuit - 03 26 59 44 44
contact@parc-montagnedereims.fr
www.parc-montagnedereims.fr

Programme disponible sur simple
demande.

14 SEPTEMBRE AU 23 DÉCEMBRE

Reims

B4

★ **Exposition : Deux visions de l'apocalypse**
Musée-Hôtel Le Vergeur, 36 place du
Forum - 14h-18h sauf le lundi - Payant
03 26 47 20 75
museeevergeur@wanadoo.fr
www.museeevergeur.com - Le texte de
l'Apocalypse est ainsi mis en images au
musée-Hôtel Le Vergeur grâce à deux
artistes. L'un graveur sur bois, l'autre
graveur sur lino. L'un du XVème siècle,
l'autre du XXIème siècle. L'un s'appelle
Albrecht Dürer, l'autre Frédéric Voisin. A
travers deux regards distants de 500 ans,
le visiteur suit le récit du dernier livre de
la Bible.

18 SEPTEMBRE

Reims

B4

★ **Evocation Musique et lumière** - Basilique
Saint-Remi - 21h30 - Entrée libre - Une
libre participation est proposée à la sortie.
03 26 85 35 22 - 03 26 85 42 15 - Des jeux
d'ombres et de lumière mettent en valeur
l'architecture de l'édifice et donnent vie à
l'histoire du lieu qui sera contée.

Mutigny

★ 10 ans du Sentier du Vigneron
Dans le village - 03 26 52 31 37
sentierduvigneron@orange.fr
www.mutigny-en-champagne.com

Pierry

★ Visite guidée de la commune - Départ place de la Mairie - 14h30 - 03 26 32 58 11
06 75 12 35 83 - www.balade-pierry.fr
«Balade-découverte» de la commune, promenade accessible à tous, se munir de bonnes chaussures, durée 3h et +.

Reims

★ Soirée ambiance brésilienne - Hippodrome de Reims, avenue Robert Schuman - 19h
Entrée 2,50€ - Entrée gratuite pour les moins de 18 ans - 03 26 08 65 29
contact@hippodromedereims.com
www.hippodromedereims.com - Viva Brazil !! Capoeira, danseuses brésiennes, cocktails et plats typiques, tombola...



12 SEPTEMBRE

Béthény

★ Randonnée familiale - RV parking Floralie's Garden - 9h - Gratuit - 03 26 89 06 68
06 80 42 36 34 - jacky.brovelli@wanadoo.fr
www.chrono-champenois.com - Balade conviviale sur circuit du Chrono avec arrêt découverte d'une commune surprise. Carrousel et défilé de voitures anciennes et motos Gendarmerie «Les Anges de la Route».

★ Exposition «Les vieux cycles de l'Omois»

Place de la Mairie - 10h - 03 26 89 06 68
06 80 42 36 34 - jacky.brovelli@wanadoo.fr
www.chrono-champenois.com
Animation permanente en costumes d'époque. Présentation de vieux cycles 150 ans d'histoire.

Béthény

★ Chrono Champenois - Trophée Européen
Place de la Mairie - 14h - Gratuit
03 26 89 06 68 - 06 80 42 36 34
jacky.brovelli@wanadoo.fr
www.chrono-champenois.com
Compétitions cyclistes internationales féminine et masculine.

D4

D3

B4

18 ET 19 SEPTEMBRE

18 ET 19 SEPTEMBRE

★ Journées Européennes du Patrimoine

Dans les villages - 03 26 81 40 05
si.montmirail51@orange.fr
www.montmirail-tourisme.eu

Châlons-en-Champagne

★ Promenades en barque - RV à l'Office de tourisme, 3 quai des arts - A partir de 14h puis toutes les 45 minutes
7 €/adultes - 4 €/enfants de 4 à 10 ans.
03 26 65 17 89
accueil@chalons-tourisme.com
www.chalons-tourisme.com

Lac du Der

★ Brame du cerf - RV à Nature de Der, Ferme des Grands-Parts - RD 13 - Pôle Der-Nature à Outines - 19h du samedi après-midi au dimanche après-midi.
Inscription préalable - Sortie annulée si moins de 8 participants - 03 26 73 90 50
06 73 99 58 3 - contact@naturededer.com
www.naturededer.com - Nuit en bivouac. Astronomie, indices de présence, écoute. Programme et tarifs nous consulter.

Mame

★ Journées Européennes du Patrimoine
03 26 70 36 50
drac.champagne-ardenne@culture.gouv.fr
www.culture.gouv.fr/champagne-ardenne
Les Journées Européennes du patrimoine sont l'occasion pour un grand nombre de visiteurs de découvrir des édifices publics et privés qui ouvrent exceptionnellement leurs portes. L'ensemble de ces édifices, auxquels s'ajoutent les édifices régulièrement ouverts au public, proposent pour l'événement des manifestations originales et très diversifiées : visites guidées, démonstrations de savoir-faire, concerts, représentations théâtrales, circuits à thème...

Pierry

★ Journées Européennes du patrimoine
Cellier du Frère Oudart et/ou église Saint Julien - Samedi et dimanche 15h-18h
Gratuit - 03 26 54 03 15
animations.mairie.pierry@gmail.com
www.balade-pierry.fr
Animations pédagogiques et visite guidées pour enfants et adultes.

Reims

★ Journées Européennes du Patrimoine
03 26 77 78 79 - Pour (re)visiter les plus beaux monuments historiques de la ville et découvrir les expositions s'y tenant, et défendre la candidature de l'Association Paysages du Champagne UNESCO au Patrimoine mondial de l'humanité. Une candidature qui a pour principal objectif de protéger, valoriser et transmettre aux générations futures les Paysages du Champagne.

LES INCONTOURNABLES

Savigny-sur-Ardres

★ Journées Européennes du Patrimoine
Eglise Saint Martin - 9h-18h - Gratuit
03 26 97 44 06 - causee.philippe@aliceadsl.fr
Visite libre de l'église.

Suippes

★ Journées Européennes du Patrimoine
Centre d'Interprétation Marne 14-18
10h-13h/14h-18h - Gratuit - 03 26 68 24 09
contact@marne14-18.fr
www.marne14-18.fr - Visite gratuite du Centre d'Interprétation. Découvrez l'histoire de la Grande Guerre à travers une riche collection de photographies, d'objets et de témoignages. Une visite interactive par le biais de films et de bornes biométriques, qui vous permettent d'endosser le rôle d'un personnage le temps de la visite.

Verzenay

★ Journées Européennes du Patrimoine
Le Phare de Verzenay - 10h-17h30 - Tarif réduit : 2,50 € la montée au Phare, 5 € la visite et 6 € les deux visites - 03 26 07 87 87
musee@lepharedeverzenay.com
www.lepharedeverzenay.com - Découvrez pendant tout le week-end la nouvelle visite du musée à tarif réduit.

Vitry-le-François

★ Journées Européennes du Patrimoine
Hôtel de Ville, la Salamandre scène conventionnée, Chapelle Saint-Nicolas, Porte du Pont - 03 26 74 45 30
office-de-tourisme.vitry-le-francois@wanadoo.fr

19 SEPTEMBRE

Chigny-les-Roses

★ Randonnée : Découverte des villages viticoles champenois - Durée : 2h-2h30.RV
14h sur la place - Payant - 03 26 88 26 37
06 14 48 21 67 - cris_mont@msn.com
www.cris-event.fr - Balade à thème dans et autour d'un village du vignoble. Distance maximum : 6km. Balade ouverte à tous et sans difficulté.

Germaine

★ Sur les traces des animaux (dans le cadre de la Semaine de la Mobilité) - Rendez-vous gares SNCF de Reims et d'Épernay. Après-midi - Animation payante + tarif promotionnel TER / trajet.03 26 59 44 44
contact@parc-montagnedereims.fr
www.parc-montagnedereims.fr
Sangliers, chevreuils ou pics sillonnent la forêt en laissant des indices de leur présence (leurs empreintes de pas, la présence de terriers, des excréments ou restes de pas). Le Parc naturel régional et TER organisent cette animation naturaliste dans le cadre de la Semaine de la mobilité pour sensibiliser les participants à privilégier les modes de déplacement collectif.



12 SEPTEMBRE

Bouvancourt **B3**

* **Sentiers des Bouléments : boucle 10 km**
Départ 9h de la place - 03 26 48 16 34
rando51@wanadoo.fr
<http://perso.orange.fr/randomarne>

Cheminon **F8**

* **Randonnée des monuments historiques : 6/12 km** - Départ 14h du stade - 03 26 73 17 22
rando51@wanadoo.fr
<http://perso.orange.fr/randomarne>

Giffaumont-Champaubert **G7**

* **La Clôture** - Port de Giffaumont
03 26 72 81 23 - cngiffaumont@orange.fr
<http://cng-der.com> - Régate bateaux habitables.

Jonchery-sur-Vesle **B3**

* **Brocante** - Gratuit - 03 26 97 73 17
relaisfamilles-jonchery2@wanadoo.fr

Sermiers **C4**

* **Randonnée célibataires : pour faire connaissance** - Durée : 5h - RV 11h devant l'église - 20 €/personne - 45 € les 3

randonnées au choix pour 1 personne.
03 26 88 26 37 - 06 14 48 21 67
cris_mont@msn.com - www.cris-event.fr
Repas pris en commun, chacun apporte son déjeuner. La randonnée se termine par une dégustation de champagne dans une exploitation.

Tilloy-et-Bellay **D6**

* **Brocante** - 8h-18h - 8 € les 3 mètres
06 13 86 25 04 - sandrine.carboni@free.fr

Vandeuil **B3**

* **Randonnée : 6/16/26 km** - Départ 9h.
03 26 88 65 49 - rando51@wanadoo.fr
<http://perso.orange.fr/randomarne>

13 SEPTEMBRE

Hermonville **B3**

* **Randonnée : Les lundis de Cris** - pour rester en forme - Durée : 2h-2h30 - RV 14h sur la place - Payant - 03 26 88 26 37
06 14 48 21 67 - cris_mont@msn.com
www.cris-event.fr

14 SEPTEMBRE AU 30 OCTOBRE

Epemay **D3**

* **Exposition de Marie-Christine Bourven, graveur** Médiathèque - 03 26 53 37 95
www.epemay.fr

LES INCONTOURNABLES

19 SEPTEMBRE

Saint-Amand-sur-Fion **E6**

* **Journées Européennes du Patrimoine**
Eglise - 15h30 - Gratuit - 03 26 73 94 55
monique.fuinel@wanadoo.fr

20 SEPTEMBRE

Reims **B4**

* **Fête du cyclotourisme et du patrimoine**
RV parc de Champagne - départ à 9h.
03 26 09 32 53 - vcr@wanadoo.fr
Le Comité Marne et le VCR vous propose une cyclo-découverte urbaine de 5 à 10 km afin de vous aider à découvrir le patrimoine rémois à une vitesse inhabituelle et une seconde cyclo découverte à thème.

22 SEPTEMBRE

Mame **B4**

* **Journée «En ville, sans ma voiture !»**
www.champagne-ardenne.developpement-durable.gouv.fr
La journée «En ville, sans ma voiture!» a pour objectif de favoriser la prise de conscience collective de la nécessité d'agir contre les nuisances générées par la croissance du trafic motorisé en milieu urbain. Il ne s'agit pas seulement de

lutter contre la pollution atmosphérique ou contre le bruit mais aussi d'améliorer la qualité de vie en ville.

25 SEPTEMBRE

Reims **B4**

* **Evocation Musique et lumière** - Basilique Saint-Remi - 21h30 - Entrée libre - Une libre participation est proposée à la sortie.
03 26 85 35 22 - 03 26 85 42 15 - Des jeux d'ombres et de lumière mettent en valeur l'architecture de l'édifice et donnent vie à l'histoire du lieu qui sera contée.

25 ET 26 SEPTEMBRE

Châlons-en-Champagne **D5**

* **Promenades en barque** - RV à l'Office de tourisme, 3 qui des arts - A partir de 14h puis toutes les 45 minutes - 7 €/adultes.
4 €/enfants de 4 à 10 ans - 03 26 65 17 89
accueil@chalons-tourisme.com
www.chalons-tourisme.com

Lac du Der **G7**

* **Brome du cerf** - RV à Nature de Der, Ferme des Grands-Parts - RD 13 - Pôle Der-Nature à Outines - 19h du samedi après-midi au dimanche après-midi.
Inscription préalable - Sortie annulée si

moins de 8 participants - 03 26 73 90 50
06 73 99 58 31 - contact@naturededer.com
www.naturededer.com - Nuit en bivouac.
Astronomie, indices de présence, écoute.
Programme et tarifs nous consulter.

26 SEPTEMBRE

Champillon **C4**

* **Virades de l'Espoir** - A partir de 9h
03 26 64 31 36 - Randonnée dans le cadre des virades de l'Espoir dans le but de recueillir des dons pour la mucoviscidose.
Courcy **B4**
* **Randonnée rollers - vélo : Courcy-Berry-au-Bac**
RV 10h30 CIS - Payant - 03 26 88 26 37
06 14 48 21 67 - cris_mont@msn.com
www.cris-event.fr

Givry-en-Argonne **D8**

* **Virade de l'Espoir : 6/12/18 km** - Départ 9h du Val d'Ante - 03 26 60 36 46
03 26 60 83 48 - 03 26 64 31 36
rando51@wanadoo.fr
<http://perso.orange.fr/randomarne>

Villers-Marmery **C5**

* **Virade de l'Espoir : 5/10/15/20 km**
Départ 9h de la salle des fetes
03 26 66 83 47 - 03 26 64 31 36
rando51@wanadoo.fr
<http://perso.orange.fr/randomarne>

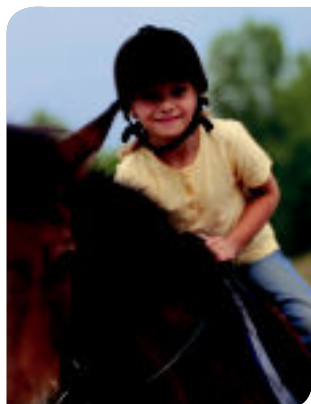

18 AU 26 SEPTEMBRE

Esternay **F2**
 * Exposition peintures et sculptures - La Gare
 14h30-18h30 - Gratuit - 03 26 81 38 54
 www.esternay.com

19 SEPTEMBRE

Dormans **D2**
 * Journée du Cheval - Poney Club de
 Dormans - 14h-17h - Entrée libre
 06 09 48 29 96 - www.dormans.fr
 Spectacle présenté par les cavaliers
 du club, baptême poney, visite des
 installations.

Gigny-Bussy **G6**
 * Brocante - Rue Marcel Bailly
 03 26 72 51 97
 mairie.gignybussy@wanadoo.fr

Pargny-sur-Saulx **F7**
 * Ouverture Musée de la Tuile - Chapelle
 Sainte-Thérèse, dite Chapelle des Tuilliers,
 avenue du Bois du Roi - 14h-18h - Gratuit.
 03 29 75 10 64 - 03 29 75 18 15
 bparisse55@orange.fr - Exposition de
 tuiles et d'accessoires de couverture en
 terre cuite à travers les âges.

Villers-en-Argonne **D8**

* Fête du cheval - Poney club - 10h-17h
 06 86 97 39 36 - 03 26 60 37 70
 nathalie.maigret51@orange.fr
 www.poneyclubgitedevillers.com - Baptême
 poney gratuit. Spectacle : dressage
 (carrousel), saut d'obstacle, voltige, jeux.
 Restauration sur place.

20 SEPTEMBRE

Faverolles-et-Coëmy **B3**
 * Randonnée : Les Lundis de Cris - pour rester
 en forme - Durée : 2h-2h30 - RV 14h sur la
 place - Payant - 03 26 88 26 37
 06 14 48 21 67 - cris_mont@msn.com
 www.cris-event.fr.

24 SEPTEMBRE

Livry-Louvercy **C5**
 * Musiques en Mourmelonnie : Duo de Lame
 Sonore - Eglise - 20h30 - Gratuit - 03 26 66 55 13
 contact@cc-region-mourmelon.fr

16 SEPTEMBRE

Reims **B4**
 * Réunion PMU - Hippodrome de Reims,
 avenue Robert Schuman - 16h - Entrée
 2,50 € - Entrée gratuite pour les moins de
 18 ans - 03 26 08 65 29
 contact@hippodromedereims.com
 www.hippodromedereims.com - After-
 work ! Fini le boulot... direction l'hippo !
 8 courses PMU en semi-nocturne.

17 SEPTEMBRE AU 2 OCTOBRE

Reims **B4**
 * Exposition de peintures Maryse de May, Nicole
 B., Marie-Line Montecat - Conservatoire à
 Rayonnement Régional - 03 26 40 58 16
 aquarelle.reims.evenements@orange.fr
 http://aquarellereimsevenements.com
 Vernissage vendredi 17 à 19h30 et
 démonstration publique d'aquarelle de
 Maryse de May à 18h.

17 SEPTEMBRE AU 16 JANVIER

Châlons-en-Champagne **D5**
 * Exposition «Variations sur le thème de la
 mise en boîte» - Musée des Beaux-Arts et
 d'Archéologie - Lundi au vendredi : 14h-18h
 Fermé le mardi - Samedi : 10h-12h/14h-18h
 Dimanche : 10h-12h/14h30-18h30
 Tarif plein : 3 € - Tarif réduit : 2 €
 03 26 69 38 53
 musee.mairie@chalons-en-champagne.net
 www.chalons-en-champagne.net
 Dans le cadre du bicentenaire de la
 publication de la découverte de Nicolas
 Appert. Réflexion sur le concept de la
 boîte, omniprésente dans toutes les
 civilisations.

18 SEPTEMBRE

Sainte-Marie-du-Lac-Nuisement **G7**
 * Critérium Jeunes - Port de Nuisement
 03 26 72 60 74 - cnader.ecole@orange.fr
 http://asso.fv.fr/CNADer - Dériveurs,
 Optimist et Solitaires.



* Nature - Sport
 * Animations Commerciales

* Animations Culturelles
 * Balades Fleuries

* Brocantes
 * RDV aux jardins

* Visites d'Entreprises
 * Sur la Route du Champagne



25 SEPTEMBRE

Châlons-en-Champagne D5

★ **Samedi découverte** - RV à l'Office de tourisme, 3 quai des arts - 14h30 et 15h30
3 €/adultes et 2 €/enfants de 4 à 10 ans.
Billetterie à l'Office de tourisme
03 26 65 17 89 - accueil@chalons-tourisme.com
www.chalons-tourisme.com

Montmirail E2

★ **Samedi de la découverte** - 17h-18h30.
03 26 81 40 05 - si.montmirail51@orange.fr
www.montmirail-tourisme.eu - Découverte de divers sites de la région.

Reims B4

★ **Soirée arts du cirque et magie** - Hippodrome de Reims, avenue Robert Schuman - 19h
Entrée 2,50 € - Entrée gratuite pour les moins de 18 ans.
03 26 08 65 29
contact@hippodromedereims.com
www.hippodromedereims.com - Venez vivre la magie des courses de nuit ! Un spectacle haut en couleurs ! Avec magie, jonglage, acrobatie...

26 SEPTEMBRE

Epemay D3

★ **Concours du plus gros potiron** - Parking du Champagne Pol Roger - 7h-18h - 03 26 55 04 96

Pourcy C3

★ **Le verger conservatoire de la Montagne de Reims**
Maison du Parc - 14h30 - 03 26 59 44 44

contact@parc-montagnedereims.fr
www.parc-montagnedereims.fr

26 essences fruitières témoignent des variétés cultivées autrefois dans la région, telles la Poire roussulet de Reims, la Prune impériale de Boursault, la Cerise hâtive de Prin ou la Cerise Montmorency de Sauvigny.

Saint-Amand-sur-Fion E6

★ **Brocante** - 03 26 73 94 55 - 03 26 73 91 40

Place du 28.08 - 1945 - Payant
03 26 88 26 37 - 06 14 48 21 67
cris_mont@msn.com.

28 SEPTEMBRE

Reims B4

★ **Cycle de conférences : «Dialogues. Des clés pour comprendre»** - Réseaux sociaux sur le web : vers une nouvelle communication

Retransmission à la bibliothèque Carnégie, 2 place Carnégie - 18h30-20h - Entrée libre
03 26 77 81 41 - www.cnam-champagne-ardenne.fr

27 SEPTEMBRE

Verzy C4

★ **Randonnée : Les lundis de Cris** - pour rester en forme - Durée : 2h-2h30. RV 14h sur la



★ Nature - Sport

★ Animations Commerciales

★ Animations Culturelles

★ Balades Fleuries

★ Brocantes

★ RDV aux jardins

★ Visites d'Entreprises

★ Sur la Route du Champagne

OCTOBRE

Le Festival Sez Est Jazz

15

17

Belle déclaration d'amour à la musique jazz qu'est le Festival Sez Est jazz. Laissez-vous emporter dans un tourbillon de notes endiablées. Vibrez au son des instruments de formations de Jazz Band experts et passionnés pour lesquels les standards de Louis Armstrong, Sidney Bechet et autre Duke Ellington n'ont pas de secret. Mais ce festival va encore plus loin en vous proposant de partager de nouvelles expériences musicales comme le jazz gitan, le swing musette et une mosaïque de musiques lointaines, africaines et latines notamment. Ainsi, vous l'aurez deviné, place à la bonne humeur et... swinguez !

Sézanne et Esternay - Tél : 03 26 80 27 07 - 03 26 80 76 01

Plus d'informations page 79 « Les incontournables »

si.esternay@wanadoo.fr
www.esternay.com
tourisme.sezanne@wanadoo.fr
www.sezanne-tourisme.fr

EN OCTOBRE

Marne

* Bienvenue dans nos entreprises

Inscription aux visites gratuites mais obligatoire - 03 26 21 77 79 - 03 26 40 64 94
sduthil@chalonsenchampagne.cci.fr
www.chalonsenchampagne.cci.fr

Reims

B4

* Festival Elektriccity - différents quartiers de Reims - 03 26 36 72 40

www.cartonnerie.fr - En bon festival qui ne connaît ni la crise ni l'ennui, Elektriccity poursuit son travail de sape et de décloisonnement en proposant cette année encore une programmation aventureuse et jubilatoire mêlant : électro, musique expérimentale, pop, musique contemporaine, clubbing et... hip hop

* Salon Maison Passion - Parc des expositions - 03 26 84 69 69

www.maison-passion.fr - Une signature de salon unique en France, «Maison Passion» s'établit comme le salon de l'habitat et de la décoration grand public, un rendez-vous riche, une vitrine pour

des acheteurs sensibles à la nouveauté et à la qualité. Maison Passion est aussi un concept de salons haut de gamme intégrant les dimensions d'informations, de conseils, de plaisir, de découverte des actualités tendances, le tout soutenu par des scénographies, des tables rondes et des interventions de professionnels.

* Journées des Métiers d'Art - 03 26 47 22 55
contact@metiersdart-champagne-ardenne.org
Ce rendez-vous national est l'occasion pour plus de 3 000 professionnels des métiers d'art d'ouvrir exceptionnellement les portes de leurs ateliers et ainsi d'éveiller l'intérêt du public pour les métiers d'Arts, de présenter les filières de formations et de susciter des échanges économiques.

* Salon du tourisme et loisirs et salon génération 50 et + : Parc des expositions
03 26 84 69 69

* Salon Moto Collection : Parc des expositions - 06 81 69 60 10 / 06 81 20 74 51
Le nouveau salon «Moto Collection» permet aux amateurs et collectionneurs

de rechercher les pièces détachées ou la documentation qui leur manque grâce à la bourse d'échanges et au village de marchands professionnels.

Suippes

C6

* Journée du Livre 14-18 - Maison des Associations - Toute la journée - Gratuit
03 26 68 24 09 - contact@marne14-18.fr
www.marne14-18.fr - Conférences, rencontres, dédicaces et ventes autour de la Première Guerre Mondiale. Possibilité de repas sur réservation.

3 AVRIL AU 11 NOVEMBRE

Pourcy

C3

* Exposition «Lavoirs et fontaines de la Montagne de Reims» - Maison du Parc - Lundi au vendredi - 13h30-17h30 - Samedis, dimanches et jours fériés - 14h-18h
Gratuit - 03 26 59 44 44
contact@parc-montagnedereims.fr
www.parc-montagnedereims.fr
La multiplication des lavoirs et fontaines du milieu du 19ème siècle à celui du 20ème siècle prouve l'importance du

LES INCONTORNABLES

EN OCTOBRE

Massif de Saint-Thierry B3

* Fête des Vendanges à l'ancienne du Massif de Saint-Thierry - Entrée payante
03 26 03 58 47

vendanges-hermonville@fr.oleane.com
http://vendangeshermonville.blogspot.com

Verzenay C4

* Le Week-end du Goût - Le Phare de Verzenay - 10h-17h30 - La dégustation de champagne : 2 € - 03 26 07 87 87
musee@epharedeverzenay.com
www.epharedeverzenay.com - Pendant tout le week-end, les vignerons locaux proposent des dégustations de leurs champagnes.

1^{ER} MARS AU 31 DÉCEMBRE

Marne

* Randonnée à pied en Champagne

97 boucles de randonnée pédestre à télécharger gratuitement sur :
www.randonnee-en-champagne.com
rubrique «randonnées pédestres».
Découvrez près de 100 itinéraires de randonnée pédestre et des dizaines d'idées de sorties-randos accompagnées ou non, de toute durée ou niveau de difficultés.

* Randonnée à vélo en Champagne

Circuits vélo à télécharger gratuitement sur
www.randonnee-en-champagne.com
rubrique «cyclotourisme».
Amoureux du vélo, retrouvez ici toutes les informations utiles. Des pistes cyclables du Pays d'Épernay autour du Lac du Der à vélo, parcourez des kilomètres de pistes en toute sécurité !

Découvrez toutes les offres de sorties ou de location de vélo et vtt dans la rubrique «Idées séjours, activités».

* Randonnée à cheval en Champagne

Découvrez tous les centres équestres sur
www.randonnee-en-champagne.com
rubrique «tourisme équestre»

23 AVRIL AU 31 OCTOBRE

Reims

B4

* Gourmandises oubliées en l'Hôtel Le Vergeur

Musée-Hôtel Le Vergeur, 36 place du Forum - 14h-18h sauf le lundi
Entrée payante - 03 26 47 20 75
museeevergeur@wanadoo.fr
www.museeevergeur.com
Présentation dans les appartements de Hugues Krafft de «Gourmandises» en trompe-l'œil, créées par des élèves du Lycée des Métiers Gustave Eiffel de Reims.

1^{ER} JUIN AU 31 OCTOBRE

Marne

* Balades Fleuries® en Champagne

Circuits des balades à télécharger sur le www.tourisme-en-champagne.com/
fleurs_jardins
Les communes labellisées «1 à 4 fleurs» de la Marne proposent aux amateurs de fleurs et de beaux paysages une «balade fleurie», circuit thématique libre, gratuit et balisé comme un sentier de petite randonnée. Des panneaux jaunes agrémentés d'une fleur rouge, invitent les promeneurs à découvrir, admirer, et humer à leur gré chaque création.

14 SEPTEMBRE AU 23 DECEMBRE

Reims

B3

* Exposition : Deux visions de l'apocalypse
Musée - Hôtel Le Vergeur, 36 place du Forum - 14h-18h sauf le lundi
Entrée payante - 03 26 47 20 75
museeevergeur@wanadoo.fr
www.museeevergeur.com - Le texte de l'Apocalypse est ainsi mis en images au musée-Hôtel Le Vergeur grâce à deux artistes. L'un graveur sur bois, l'autre graveur sur lino. L'un du XV^{ème} siècle, l'autre du XXI^{ème} siècle. L'un s'appelle Albrecht Dürer, l'autre Frédéric Voisin. A travers deux regards distants de 500 ans, le visiteur suit le récit du dernier livre de la Bible.

2 OCTOBRE

Reims

B4

* Evocation Musique et lumière
Basilique Saint-Remi - 21h30 - Entrée libre
Une libre participation est proposée à la sortie. - 03 26 85 35 22/03 26 85 42 15
Des jeux d'ombres et de lumière mettent en valeur l'architecture de l'édifice et donnent vie à l'histoire du lieu qui sera contée.

9 OCTOBRE

Avenay-Val-d'Or

D4

* La Loupiote du Val d'Or - RV salle communale - 16h30-19h30 randonnée payante - 03 26 52 35 20
rcvovtt@aol.com pour vtteste : cette randonnée présente la particularité de se dérouler en grande partie en nocturne sur un parcours au choix de 20 ou 35 km. A ne pas louper !

rôle de ces édifices dans notre société. Aujourd'hui partie intégrante de notre patrimoine, ils sont inscrits dans notre paysage quotidien.

4 AVRIL AU 26 OCTOBRE

Sept-Saulx C5

✳️ **Parc de loisirs à consommer sans modération en famille ou entre amis** - Parc nature et loisirs, rue de la Libération - 10h30 - 17h
12 €/adulte - 8 €/enfant - 03 26 03 24 91
parc-nature@orange.fr - www.parcnature.fr
Vivez des aventures dans plusieurs univers ludiques, balade en barque, circuit de balanzbike et nouveautés vous attendent. Amateur de danse, vous pourrez aussi danser sur un air d'accordéon.

1^{ER} MAI AU 31 OCTOBRE

Suippes C6

✳️ **Grande chasse au trésor** - Centre d'Interprétation Marne 14-18 - Gratuit
03 26 68 24 09 - contact@marne14-18.fr
www.marne14-18.fr - Partez à la découverte du territoire suippes et des hauts-lieux de 14-18 à travers un grand jeu familial et gratuit : une série d'énigmes vous conduira jusqu'au trésor. Bulletin de jeu à retirer à Marne 14-18.

11 JUIN AU 30 OCTOBRE

Epemay D3

✳️ ✳️ **Exposition : Esprit de Champagne** - Office de Tourisme - 03 26 53 33 00
tourisme@ot-epemay.fr - www.ot-epemay.fr
Venez découvrir les ressources touristiques et gastronomiques d'Epemay et de sa région : sites, monuments, activités. Rencontres avec les producteurs et prestataires, adhérents de l'Office de tourisme, vous permettront d'apprécier le savoir-faire des champenois, la richesse du terroir, de déguster les produits locaux et d'apprécier la diversité des champagnes. Dégustations réservées aux touristes sur présentation d'un ticket remis à l'accueil de l'Office de tourisme et ont lieu les vendredis et samedis du 11 juin au 30 octobre, ainsi que les jeudis du 1er juillet



✳️ Nature - Sport
✳️ Animations Commerciales

✳️ Animations Culturelles
✳️ Balades Fleuries

✳️ Brocantes
✳️ RDV aux jardins

✳️ Visites d'Entreprises
✳️ Sur la Route du Champagne



au 2 septembre (sous réserve le 8 juillet et pendant la période des vendanges). Séances de dédicaces d'auteurs régionaux et exposition photographique.

aquarelle.reims.evenements@orange.fr
http://aquarellereimsevenements.com

10 SEPTEMBRE AU 2 JANVIER

Reims B4

✳️ **Exposition : Peter Saville & Anna Blessmann** FRAC, 1 Place Museux - Mardi au dimanche
14h-18h - Gratuit - 03 26 05 78 32
contact@frac-champagneardenne.org
www.frac-champagneardenne.org

14 SEPTEMBRE AU 30 OCTOBRE

Epemay D3

✳️ **Exposition de Marie-Christine Bourven, graveur** - Médiathèque - 03 26 53 37 95
www.epemay.fr

17 SEPTEMBRE AU 2 OCTOBRE

Reims B4

✳️ **Exposition de peintures Maryse de Moy, Nicole B., Marie-Line Montécot** - Conservatoire à Rayonnement Régional - 03 26 40 58 16

17 AOUT AU 16 JANVIER

Châlons-en-Champagne D5

✳️ **Exposition «Variations sur le thème de la mise en boîte»** - Musée des Beaux-Arts et d'Archéologie - Lundi au vendredi : 14h-18h
Fermé le mardi - Samedi : 10h-12h/14h-18h
Dimanche : 10h-12h/14h30-18h30.
Tarif plein : 3€ - Tarif réduit : 2€
03 26 69 38 53

musee.mairie@chalons-en-champagne.net
www.chalons-en-champagne.net

Dans le cadre du bicentenaire de la publication de la découverte de Nicolas Appert. Rénflexion sur le concept de la boîte, omniprésente dans toutes les civilisations.

1^{ER} AU 31 OCTOBRE

Vignoble

✳️ ✳️ **«Bienvenue chez les Vignerons les week-ends et jours fériés»** - Gratuit ou prix de visite fixé par le vigneron - 03 26 64 08 13 - 03 26 64 96 87
cecile.chaput@marne.chambagri.fr
www.champagne-tourisme.com
Retrouvez les vigneron ouverts les dimanches et jours fériés. Planning dans les Offices de tourisme ou sur le site
www.champagne-tourisme.com.

✳️ ✳️ **A la découverte des Champagnes** - sur réservation - Formule 3h - 2 à 5 pers : 50 €/pers - 5 à 8 pers : 40 € / pers
A partir de 9 pers : 30 €/pers - Formule 1h30 : à partir de 2 pers : 25 €/pers
03 26 64 08 13 - 03 26 64 96 87
cecile.chaput@marnechambagri.fr
www.champagne-tourisme.com
Stages d'initiation à la dégustation des champagnes chez le vigneron.



2 OCTOBRE

Aÿ **D4**
 * **Initiation à la dégustation pour tous** - Villa Bissingier, 15 rue Jeanson - 14h30-16h30
 23€ - 03 26 55 78 78 - infos@villabissingier.com
 www.villabissingier.com- Présentation de la Champagne (le terroir, l'appellation, les élaborateurs, les cépages champenois et leurs caractéristiques aromatiques). Dégustation commentée de 4 champagnes différents.

Châlons-en-Champagne **D5**
 * **Samedi découverte** - RV à l'Office de tourisme, 3 quai des arts - 14h30
 6€/adultes et 3 €/enfants de 4 à 10 ans. Billetterie à l'Office de tourisme
 03 26 65 17 89
 accueil@chalons-tourisme.com
 www.chalons-tourisme.com

Lac du Der **G7**
 * **Les chauves-souris maîtresses de la nuit** - RV à Nature de Der, Ferme des Grands-Parts RD 13 - Pôle Der-Nature à Outines - 19h
 Inscription préalable - Sortie annulée si moins de 8 participants - Tarif nous consulter - 03 26 73 90 50 - 06 73 99 58 31
 contact@naturedededer.com
 www.naturedededer.com

Vauchamps **E2**
 * **Marché campagnard** - Place du village
 7h30-13h - 03 26 80 44 49
 comité.vauchamps@yahoo.fr
 Marché de producteurs.

2 ET 3 OCTOBRE

Vitry-le-François **F6**
 * **Festival de la Bande Dessinée «Bulles en Champagne»** - Salle du Manège - 9h30
 18h30 - 2€ - 06 71 48 81 14
 www.bdvitrylefrancois.over-blog.com

3 OCTOBRE

Epernay **D3**
 * **Brocante** - bords de Marne - 8h-18h
 06 07 38 30 40

Etrepy **F7**
 * **Randonnée sur le GR14B : 8/19 km** - Départ place du village : 9h30 pour les 19km, 14h pour le 8 km - 03 26 73 05 45
 rando51@wanadoo.fr
 http://perso.orange.fr/randomarner

Lac du Der **G7**
 * **Observations ornithologiques** - «RV à Nature de Der, Ferme des Grands-Parts - RD 13 Pôle Der-Nature à Outines» - 9h30-17h
 Inscription préalable - Sortie annulée si moins de 8 participants - Tarif nous consulter - 03 26 73 90 50
 06 73 99 58 31
 contact@naturedededer.com
 www.naturedededer.com

L'Epine **D6**
 * **Brocante** - Site l'Épinette - 6h30-18h
 26 emplacements intérieurs : 16 € les 3 mètres - 120 emplacements extérieurs : 10 € les 3 mètres - 03 26 66 69 46
 03 26 66 95 69 - jdevillievy@aol.com

Reims **B4**
 * **Rallye des Restos du Cœur** - RV rue des Poissonniers - départ à partir de 7h30
 03 26 08 70 97 - http://gcrb.online.fr
 Cette randonnée organisée par le GCRB au profit des Restos du Cœur vous propose 3 circuits route de 30, 50 et 70 km et 1 circuit VTT de 35 km.

Sarry **E5**
 * **Randonnée «L'Veuil de Sarry» : 4,9/14/20 km**
 Départ de 8h30-14h du gymnase
 09 79 18 40 73 / 03 26 21 42 58
 rando51@wanadoo.fr
 brigitte.chesnel@voila.fr
 http://perso.orange.fr/randomarner

Verzenay **C4**
 * **Journée d'observation des Oiseaux Migrateurs**
 Le Phare de Verzenay - 10h-17h30
 Gratuit - 03 26 07 87 87
 musee@lepharedeverzenay.com
 www.lepharedeverzenay.com
 La Ligue pour la Protection des Oiseaux (LPO) propose une journée d'observation dans le jardin panoramique.

FLEURS ET JARDINS

1 AVRIL AU 20 DECEMBRE
Saint-Saturin **G3**
 * **Ouverture du jardin du Clos Saint-Saturin**
 M. et Mme Jean-Pierre et Anna Mion, 2 place de la Mairie - Visites guidées sur RV - 14h-18h - 3 € pour les plus de 16 ans - 03 26 80 15 83
 jean-pierre.mion@orange.fr - Visite guidée de la bambousaie (durée 1h30), de l'espace Natura 2000 (durée 1h) et de l'arboretum (durée 2h).

15 JUIN AU 15 OCTOBRE
Reims **B4**
 * **Exposition florale annuelle sur le thème des contes et légendes de Champagne-Ardenne**
 Jardin d'horticulture Pierre Schneider, Bd Roederer - 9h-20h - Entrée libre.
 03 26 77 72 08

4 OCTOBRE
Fismes **B2**
 * **Réunion Horticulture** - Salle des fêtes
 13h45-17h - 24 € pour l'année
 03 26 48 06 67 - gmercelot@wanadoo.fr
 Vergers, jardins, fleurs, orchidées, art floral, bonsais et tombola gratuite en clôture.

* **Randonnée célibataires : pour faire connaissance** - Durée : 5h - RV 11h parking du Phare - 20€/personne - 45€ les 3 randonnées au choix pour 1 personne
 03 26 88 26 37 - 06 14 48 21 67
 cris_mont@msn.com - www.cris-event.fr
 Repas pris en commun, chacun apporte son déjeuner. La randonnée se termine par une dégustation de champagne dans une exploitation.



4 OCTOBRE

Champillon C4

* **Randonnée : Les lundis de Cris** - pour rester en forme - Durée : 2h-2h30 - RV 14h devant la mairie - Payant - 03 26 88 26 37
06 14 48 21 67 - cris_mont@msn.com
www.cris-event.fr.

Saint-Martin-d'Ablais D3

* **Bourse aux capsules** - Salle des fêtes
Gratuit - 03 26 59 95 74

7 OCTOBRE

Reims B4

* **Jam session** - Le Stalingrad - 21h
Entrée libre - 03 26 47 00 10
info@djaz51.com - www.djaz51.com
Pour la quatrième saison, les musiciens investissent l'étage du Stalingrad le premier jeudi de chaque mois.

9 OCTOBRE

Sézanne F2

* **Bourse aux vêtements** - Prétoire - 9h
03 26 80 50 32 - www.sezanne-tourisme.fr

9 ET 10 OCTOBRE

Lac du Der G7

* **Les haies, arbustes et les baies** - «RV à Nature de Der, Ferme des Grands-Parts RD 13 - Pôle Der-Nature à Outines»
9h30/12h/14h30-17h - Inscription préalable
Sortie annulée si moins de 8 participants
Tarif nous consulter - 03 26 73 90 50
06 73 99 58 31 - contact@naturededer.com
www.naturededer.com

10 OCTOBRE

Blacy F6

* **Randonnée d'automne : 8/13 km** - Départ 9h place de la mairie - 03 26 41 33 64
rando51@wanadoo.fr
http://perso.orange.fr/randomarne

Comontreuil C4

* **Randonnée V3C** - RV mairie - départ à partir de 7h30 - 03 26 82 26 66
miserdaniel@orange.fr - Le V3C (Vélo Club Comontreuil Champagne) vous propose 2 circuits route de 50 et 90 km pour parcourir les coteaux de la Montagne de Reims.

Reims B4

* **Courses** - Hippodrome de Reims, avenue Robert Schuman - 13h30 - Entrée 2,50 €. Entrée gratuite pour les moins de 18 ans.
03 26 08 65 29
contact@hippodromedereims.com
www.hippodromedereims.com - Courses, tiercé des dames...

Saint-Martin-d'Ablais D3

* **Randonnée pédestre couleurs d'automne**
Place de la foulèrie - RV 9h - Départ 9h30
4€ - 03 26 59 92 10 - Vin chaud, potages, gâteaux secs - Ravitaillement sur le parcours.

Piery D3

* **Piery Art** - Place du Général Leclerc, Salle des Fêtes et divers lieux dans le village - 10h-18h - Gratuit - 03 26 54 03 15
animations.mairie.piery@gmail.com
www.balade-piery.fr - Marché artisanal, artistique et gastronomique avec des producteurs régionaux, animations autour du patrimoine, repas champenois, bar à champagne et accueil chez les vigneron.



LES INCONTURNABLES

9 AU 17 OCTOBRE

Mutigny D4

* **Semaine du goût** - Salle des fêtes
03 26 52 31 37
sentierduvigneron@orange.fr
www.mutigny-en-champagne.com

Vignoble

* **La Semaine du Goût**
03 26 64 08 13/03 26 64 96 87
cecile.chaput@marne.chambagri.fr
www.champagne-tourisme.com
Portes ouvertes gratuites avec dégustations gratuites chez les membres de l'association et menus au champagne. Repas et activités à thèmes : payant. Découverte de la diversité des champagnes mariés aux saveurs du terroir et d'ailleurs

10 OCTOBRE

Sainte-Marie-du-Lac-Nuisement G7

* **Fête gourmande d'automne / Marché des saveurs régionales** - Musée du Pays du Der 10h-18h - 03 26 41 01 02
contact@museedupaysduder.com
www.museedupaysduder.com
Spéciale pomme et cucurbitacées : pressée de pommes avec le presseur à Gégène et dégustation du jus frais. Soupes, confitures et préparations à base de courges et potirons et de fruits d'automne. Divers producteurs régionaux (miel, charcuterie, vins, épicerie). Folklore et animations diverses. Petite restauration sur place.

15 ET 16 OCTOBRE

Châlons-en-Champagne D5

* **Week-end à L'Entre-Sort de Furies**
15 rue de Fagnières - Gratuit ou payant (8/5 euros) - 03 26 65 90 06
furieusement@wanadoo.fr
www.festival-furies.com - 4 ou 5 spectacles de clown, théâtre, cirque, musique pour un moment convivial et familial qui lance la saison.

15 AU 17 OCTOBRE

Esternay F2

* **Festival Séz'Est Jazz** - Eglise St Rémi et Maison du temps libre - Gratuit
03 26 80 27 07/03 26 80 76 01
si.esternay@wanadoo.fr
www.esternay.com
Concerts de Jazz et de gospel durant le week end. A cette occasion, transport de Sézanne à Esternay en train touristique. RV à la gare de Sézanne. Transport payant. Concert dans le train durant le trajet.

Sézanne F2

* **Festival Séz'Est Jazz** - Prétoire, cinéma le SézArt, église - Gratuit
03 26 80 76 01
www.sezanne-tourisme.fr
Concerts gratuit de jazz, séance de cinéma.

17 OCTOBRE

Reims B4

* **Marathon «Reims à toutes jambes»**
03 26 77 75 44 - www.ratj.fr
5 courses au programme : marathon, semi-marathon, 10 km l'Union, challenge Jeunes Mozaïc (pour les adolescents), relais USEP (pour les écoles élémentaires). Village marathon au parc des expositions avec plus de 50 exposants (commerces, partenaires, associations sportives et magasins de sport) et nombreuses animations sportives et musicales.

Vertus E4

* **Trial de Vertus : compétition sportive de moto**
Coopérative de l'Union Champagne
8h-19h - 03 26 54 30 03
motoclubpernay@orange.fr
www.motoclubpernay.com

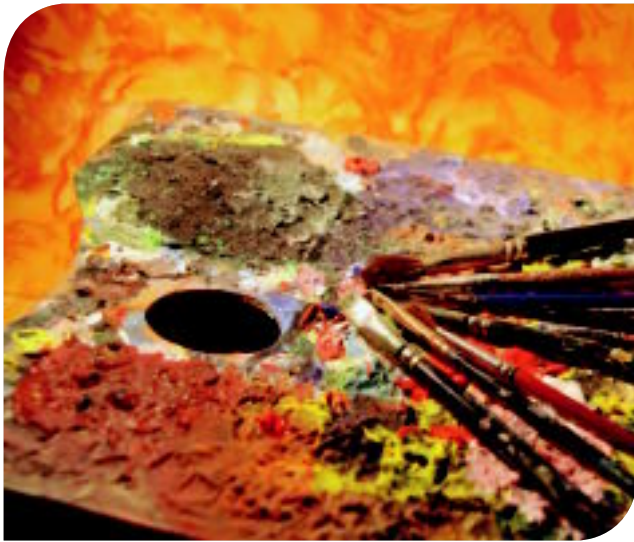

10 AU 17 OCTOBRE

Tinqueux B4
 * Salon d'automne - exposition de peinture - Salle des fêtes Guy Hallet - 14h-19h
 Entrée libre - 03 26 87 21 02
 billa.luc@wanadoo.fr - http://g.p.c.free.fr

11 OCTOBRE

Epemay D3
 * Braderie des Vendanges - 06 07 38 30 40

Pouillon B3
 * Randonnée : Les lundis de Cris - pour rester en forme - Durée : 2h-2h30 - RV 14h devant la mairie - Payant - 03 26 88 26 37
 06 14 48 21 67 - cris_mont@msn.com
 www.cris-event.fr.

13 AU 16 OCTOBRE

Epemay D3
 * Salon vitivini - 03 26 53 33 00

16 OCTOBRE

Châlons-en-Champagne D5
 * Samedi découverte - RV devant les caves Joseph Perrier, 69 avenue de Paris - 10h30
 6 €/adultes et 3 €/enfants de 4 à 10 ans
 Billetterie à l'Office de tourisme
 03 26 65 17 89
 accueil@chalons-tourisme.com
 www.chalons-tourisme.com

Larzacourt F7
 * Théâtre - Salle des Fêtes - 20h30
 Gratuit - 03 26 72 60 91
 Avec la troupe Saint Hilaire d'Ecriennes.

16 ET 17 OCTOBRE

Lac du Der G7
 * Migration des grues et hivernants du lac du Der - «RV à Nature de Der, Ferme des Grands-Parts - RD 13 - Pôle Der-Nature à Outines.» - 6h30-17h - Inscription préalable. Sortie annulée si moins de 8 participants. Tarif nous consulter - 03 26 73 90 50
 06 73 99 58 31 - contact@naturedededer.com
 www.naturedededer.com

Mareuil-sur-Aÿ D4
 * Salon du livre - Maison de Mareuil
 10h-18h - Gratuit - 03 26 52 67 69
 angelique.avart@yahoo.fr
 m.mareuil@yahoo.fr

Vitry-le-François F6
 * Salon des Antiquaires - Salle du Manège
 03 26 74 07 12 - 06 82 68 71 66

17 OCTOBRE

Bergères-sous-Montmirail E2
 * Salon «Les bons goûts du terroir» - Salle communale - 10h-18h - 03 26 81 25 33
 Salon de la gastronomie dans le cadre de la Semaine du Goût.

FLEURS ET JARDINS

16 OCTOBRE

Mourmelon-le-Grand C5
 * Festival Jard-Livres et spectacle jeune public - Bibliothèque - A partir de 15h - Gratuit - 03 26 66 57 07
 bm.mourmelon@wanadoo.fr
 Festival autour du fonds thématique «Jardins, jardinage, sites et paysages» et spectacle pour la famille.

16 ET 17 OCTOBRE Dormans

* Plantes et Fleurs en fête - Château
 9h-12h/14h-18h - Entrée libre
 03 26 58 27 91/06 11 85 07 64
 www.dormans.fr - Bulbes, fleurs d'automne et plantes d'intérieurs.
 Exposition photos.

17 OCTOBRE

Epemay
 * Marché aux fleurs d'Automne - Place Hugues Plomb - 8h-18h - 06 07 38 30 40

Courcourt D3
 * Brocante - 8h-18h - 03 26 52 66 78

Giffaumont-Champaubert G7
 * Randonnée des grues et des oies sauvages : 9/13/18 km - Station Nautique - A partir de 9h - 03 26 74 08 06
 rando51@wanadoo.fr
 http://perso.orange.fr/randomarne

Mareuil-le-Port C3
 * Brocante - 8h-18h - 06 07 38 30 40

Outines G7
 * Brocante - Place de l'Eglise - 10h-18h
 03 26 72 58 63

Sarry E5
 * Exposition peintures et sculptures - Salle des fêtes - 10h-18h - Entrée libre - 06 88 89 29 98
 dcdordier002@cegetel.rss.fr



17 AU 31 OCTOBRE

Bezannes

C4

★ **Brevets d'Automne** - RV à votre convenance départ à votre convenance
03 26 09 54 15 - <http://gcrb.online.fr>
Le GCRB vous propose pour la seconde année son brevet d'automne qui sera validé si vous participez aux randonnées proposées les 3 derniers dimanches d'octobre. Avec un point de rencontre/contrôle pour clore l'année cyclo autour d'un café et d'amis de la route.

18 OCTOBRE

Serzy-et-Prin

B3

★ **Randonnée : Les lundis de Cris** - pour rester en forme - Durée : 2h-2h30 - RV 14h devant la mairie - Payant - 03 26 88 26 37
06 14 48 21 67 - cris_mont@msn.com
www.cris-event.fr

20 OCTOBRE

Reims

B4

★ **Réunion PMU** - Hippodrome de Reims, avenue Robert Schuman - 16h

Entrée 2,50 € - Entrée gratuite pour les moins de 18 ans - 03 26 08 65 29
contact@hippodromedereims.com
www.hippodromedereims.com
After-work ! Fini le boulot... direction l'hippo ! 8 courses PMU en semi-nocturne.

21 OCTOBRE

Reims

B4

★ **Connaissance du monde : Yemen / Alain Saint-Hilaire** - Cinéma Gaumont, centre ville
14h15/20h30 - 03 26 40 16 38
06 88 10 81 68 - cdmreims@yahoo.fr
www.connaissancedumonde.com

22 OCTOBRE

Reims

B4

★ **Connaissance du monde : Yemen / Alain Saint-Hilaire** - Cinéma Gaumont, centre ville
14h15/18h30 - 03 26 40 16 38
06 88 10 81 68 - cdmreims@yahoo.fr
www.connaissancedumonde.com

23 OCTOBRE

Châlons-en-Champagne

D5

★ **Samedi découverte** - RV à l'Office de tourisme, 3 quai des arts - 14h30
3 €/adultes et 2 €/enfants de 4 à 10 ans
Billetterie à l'Office de tourisme
03 26 65 17 89
accueil@chalons-tourisme.com
www.chalons-tourisme.com

★ **Samedi découverte** - RV devant l'entrée de la chapelle, rue St Joseph - 15h30
3 €/adultes et 2 €/enfants de 4 à 10 ans.
Billetterie à l'Office de tourisme
03 26 65 17 89
accueil@chalons-tourisme.com
www.chalons-tourisme.com

Dormans

D2

★ **Foire de Saint-Crépin** - Centre-ville
7h-19h - Entrée libre - 03 26 58 98 66
03 26 58 21 45 - mairie@dormans.fr
www.dormans.fr - Plus de 200 expositions automobile (neuf et occasion), matériel agricole et viticole, habillement, linge de maison, électroménager, arts de la table, bimbeloterie, marché campagnard. Service choucroute sous chapiteau.

LES INCONTOURNABLES

21 AU 24 OCTOBRE

Marne

★ Fête de la Science

www.fetedelascience.fr - Ateliers, expositions, visites de laboratoires, des sites naturels et industriels, rencontres entre jeunes et chercheurs, cafés des sciences, débats, conférences, spectacles vivants... pour tous les domaines des sciences, de la vie, de la santé, de la matière, de la terre et de l'univers, des hommes et du patrimoine, des mathématiques, de la physique et de la chimie, des technologies et des communications, des sciences humaines et sociales, des sciences de l'environnement, des nouvelles technologies.

23 ET 24 OCTOBRE

Giffaumont-Champaubert G7

★ Train aux Oiseaux

 - Station Nautique

Départs à 14h30 et 15h30
03 26 72 62 80 - info@lacduder.com
www.lacduder.com - Promenade en train chauffé avec commentaires suivi d'une sortie ornithologique. Sur réservation.

Lac du Der

G7

★ **Fête de la Grue** - «RV à Nature de Der, Ferme des Grands-Parts RD 13 - Pôle Der-Nature à Outines» 6h30-17h
Inscription préalable - Sortie annulée si moins de 8 participants - Tarif nous consulter
03 26 73 90 50 / 06 73 99 58 31
03 26 72 62 80
contact@naturededer.com
info@lacduder.com
www.naturededer.com

www.lacduder.com
Multi-animations, sorties nature, conférences, ateliers pour les enfants, exposition de photographies.

24 OCTOBRE AU 21 NOVEMBRE

Giffaumont-Champaubert G7

★ **Accueil sur digue** - 2^{ème} route sur digue entre Arrigny et Giffaumont 14h-17h
03 26 72 54 47 - champagne-ardenne@lpo.fr
<http://champagne-ardenne.lpo.fr>
Tous les dimanches après-midi, des animateurs de la LPO vous accueillent pour observer les grues.

Saint-Remy-en-Bouzemont-Saint-Genest-et-Isson F7

★ Observation des grues

Ferme aux Grues, Hameau de Isson
14h-17h - 03 26 72 54 47
champagne-ardenne@lpo.fr
<http://champagne-ardenne.lpo.fr>
Diaporama commenté tous les dimanches après-midi.

27 OCTOBRE

Giffaumont-Champaubert G7

★ Train aux Oiseaux

 - Station Nautique

Départs à 14h30 et 15h30
03 26 72 62 80 - info@lacduder.com
www.lacduder.com - Promenade en train chauffé avec commentaires suivi d'une sortie ornithologique. Sur réservation.

30 ET 31 OCTOBRE

Lac du Der

G7

★ **Week-end Der** - Site de Chantecoq
Du samedi 14h au dimanche 17h

168 €/adulte - 84 € (enfant - de 12 ans)
03 25 30 39 08
champagne-ardenne@lpo.fr
<http://champagne-ardenne.lpo.fr>
Découverte des oiseaux migrateurs et hivernants au lac du Der - Hébergement et restaurant le samedi soir compris.

31 OCTOBRE

Giffaumont-Champaubert G7

★ Train aux Oiseaux

 - Station Nautique

Départs à 14h30 et 15h30
03 26 72 62 80 - info@lacduder.com
www.lacduder.com - Promenade en train chauffé avec commentaires suivi d'une sortie ornithologique. Sur réservation.

Prouilly

B3

★ Randonnée : Découverte des villages viticoles champenois

 - Durée : 2h-2h30

RV 14h sur la place - Payant
03 26 88 26 37/06 14 48 21 67
cris_mont@msn.com - www.cris-event.fr
Balade à thème dans et autour d'un village du vignoble - Distance maximum 6km - Balade ouverte à tous et sans difficulté.

31 OCTOBRE AU 14 NOVEMBRE

Lac du Der

G7

★ Journée Der

 - Site de Chantecoq

9h30-17h - 17€ - 03 26 72 54 47
champagne-ardenne@lpo.fr
<http://champagne-ardenne.lpo.fr>
Tous les dimanches : une journée en compagnie d'un animateur pour découvrir les richesses avifaunistiques qui donnent vie à ce site de renom.



23 OCTOBRE

Saint-Martin-d'Ablois **D3**
 * Bourse aux vêtements - Salle des fêtes
 Gratuit - 03 26 53 80 65

23 ET 24 OCTOBRE

Hans **C7**
 * Exposition de peintures contemporaines de Monique Chef - Salle des fêtes -10h-18h
 Gratuit - 03 26 60 29 67

23 AU 25 OCTOBRE

Montmirail **E2**
 * Foire St Simon - Dans la ville - 03 26 81 11 46
 mairie.montmirail@wanadoo.fr
 www.montmirail.fr - Foire commerciale

23 OCTOBRE AU 1^{ER} NOVEMBRE

Sainte-Ménéhould **C8**
 * Expo chrysanthèmes - Eglise Notre Dame du Château - 10h-18h - Gratuit
 03 26 60 85 83 - tourisme@argonne.fr
 www.argonne.fr - Exposition de chrysanthèmes associées à une thématique artistique ou autre.
 Compositions fleurales de toute beauté.

24 OCTOBRE

Chavot-Courcourt **D3**
 * Brocante - 8h-18h - 06 07 38 30 40

Epernay **D3**
 * Brocante / bourse multi collection - Parking du Champagne Pol Roger - 7h-18h
 03 26 55 04 96

La Grange-aux-Bois **C8**
 * Randonnée : 12 km - Départ 13h45

parcours de santé - 03 26 60 36 46
 03 26 60 83 48 - rando51@wanadoo.fr
<http://perso.orange.fr/randomarne>

Reims-la-Brûlée **F7**
 * Randonnée d'automne : 6/12 km - Départ 14h - 03 26 74 23 88 - rando51@wanadoo.fr
<http://perso.orange.fr/randomarne>

24 OCTOBRE AU 7 NOVEMBRE

Dormans **D2**
 * Salon d'automne - peintures/sculptures
 Moulin d'en Haut - 15h-18h - Entrée libre
 03 26 58 85 46 - moulin-den-hautwanadoo.fr
 www.dormans.fr - Ouvert aux artistes sur invitation.

25 OCTOBRE

Crugny **B2**
 * Randonnée : Les lundis de Cris - pour rester en forme - Durée : 2h-2h30 - RV 14h sur la place - Payant - 03 26 88 26 37
 06 14 48 21 67 - cris_mont@msn.com
 www.cris-event.fr.

29 OCTOBRE

Vadenay **D5**
 * Musiques en Mourmelonnie : Lilicub - variétés française - Salle des fêtes - 20h30 - Gratuit
 03 26 66 55 13
 contact@cc-region-mourmelon.fr

30 OCTOBRE

Parc naturel régional de la Montagne de Reims **C3-C4**
 * Le jour de la nuit - Gratuit
 03 26 59 44 44

contact@parc-montagnedereims.fr
 www.parc-montagnedereims.fr
 www.jourdelanuit.fr - Programme disponible sur simple demande.

31 OCTOBRE

Aÿ **D4**
 * Brocante - Centre ville - 8h-18h
 06 07 38 30 40

Cormoyeux **C3**
 * Open VTT - Salle des fêtes - Inscriptions 13h - 03 26 58 65 06 - Course VTT ouverte aux benjamins, aux minimes, cadets, juniors, seniors, master 1, 2, 3 - Casque obligatoire et license ou certificat médical

31 OCTOBRE ET 1^{ER} NOVEMBRE

Dizy **D4**
 * Brocante / bourse multi collections - Salle des fêtes et Place de la Maison des Associations - 7h-18h - 03 26 55 04 96



NOVEMBRE

La Migration des Grues Cendrées et Hivernants

24
octobre



28

Passionnés d'ornithologie et d'animaux de tous poils et plumes, ces rendez-vous nature et observation sont pour vous. Venez observer la figure emblématique du lac du Der : la grue cendrée. Vivez l'expérience unique du rassemblement de ces oiseaux exceptionnels qui se préparent à une migration vers les terres du sud. Soyez le témoin privilégié de ce curieux ballet parmi les centaines d'espèces animales qui investissent le lac chaque année. Ne manquez pas non plus, le Festival International de la Photo Animalière et de Nature, le rendez-vous incontournable pour les photographes amateurs ou professionnels comme pour les amateurs de belles images et le grand public.

Lac du Der - LPO Champagne-Ardenne - Tél : 03 26 72 54 47 - 03 25 30 39 08
Office du tourisme du Lac du Der - Tél : 03 26 72 62 80
Musée du Pays du Der - Tél : 03 26 41 01 02
Nature de Der - Tél : 03 26 73 90 50 - 06 73 99 58 31
AFPAN - Tél : 03 25 55 72 84

Plus d'informations pages 85 - 86 - 87 - 88 « Les incontournables »

<http://champagne-ardenne.lpo.fr> - www.lacduder.com
www.museedupaysduder.com - www.naturededer.com
www.festiphoto-montier.org

EN NOVEMBRE

Dizy

D4

✦ Exposition : **Le front invisible : artistes et camoufleurs sur le front de Champagne en 1914-1918** - Maison des associations - 03 26 69 52 78
lesjeant@cg51.fr - www.marne.fr
14 calicots retraçants la Grande Guerre dans la Marne.

Reims

B4

✦ Festival «**Les Bisqueurs Roses**»
03 26 86 52 56 - Festival des cultures gay, trans et lesbienne de Reims comprenant de nombreux événements (conférences, pièces de théâtre, projections de films, rencontres avec des auteurs...).

Suippes

C6

✦ **Journée du Livre 14-18** - Maison des Associations - Toute la journée - Gratuit
03 26 68 24 09 - contact@marne14-18.fr
www.marne14-18.fr - Conférences, rencontres, dédicaces et ventes autour de la Première Guerre Mondiale. Possibilité de repas sur réservation.



10 SEPTEMBRE AU 2 JANVIER

Reims

B4

✦ Exposition : **Peter Saville & Anna Blessmann**
FRAC, 1 Place Museux - Mardi au dimanche
14h-18h - Gratuit - 03 26 05 78 32
contact@frac-champagneardenne.org
www.frac-champagneardenne.org

17 SEPTEMBRE AU 16 JANVIER

Châlons-en-Champagne

D5

✦ Exposition «**Variations sur le thème de la mise en boîte**» - Musée des Beaux-Arts et d'Archéologie - Lundi au vendredi : 14h-18h
Fermé le mardi - Samedi : 10h-12h/14h-18h
Dimanche : 10h-12h/14h30-18h30 - Tarif plein : 3 € - Tarif réduit : 2 € - 03 26 69 38 53
musee.mairie@chalons-en-champagne.net
www.chalons-en-champagne.net - Dans le cadre du bicentenaire de la publication de la découverte de Nicolas Appert. Réflexion sur le concept de la boîte, omniprésente dans toutes les civilisations.

23 OCTOBRE AU 1^{ER} NOVEMBRE

Sainte-Ménéhould

C8

✦ **Expo chrysanthèmes** - Eglise Notre Dame du Château - 10h-18h - Gratuit - 03 26 60 85 83
tourisme@argonne.fr - www.argonne.fr
Exposition de chrysanthèmes associées à une thématique artistique ou autre.
Compositions florales de toute beauté.

FLEURS ET JARDINS

1 AVRIL AU 20 DECEMBRE

Saint-Saturin

G3

✦ **Ouverture du jardin du Clos Saint-Saturin**
M. et Mme Jean-Pierre et Anna Mion, 2 place de la Mairie - Visites guidées sur RV - 14h-18h - 3 € pour les plus de 16 ans - 03 26 80 15 83
jean-pierre.mion@orange.fr - Visite guidée de la bambousaie (durée 1h30), de l'espace Natura 2000 (durée 1h) et de l'arboretum (durée 2h).

24 OCTOBRE AU 7 NOVEMBRE

Dormans

D2

✦ **Salon d'automne** - peintures/sculptures
Moulin d'en Haut - 15h-18h - Entrée libre
03 26 58 85 46 - moulin-den-haut@wanadoo.fr
www.dormans.fr - Ouvert aux artistes sur invitation.

3 AVRIL AU 11 NOVEMBRE

Pourcy

C3

✦ Exposition «**Lavoirs et fontaines de la Montagne de Reims**» - Maison du Parc - Lundi au vendredi - 13h30-17h30 - Samedis, dimanches et jours fériés - 14h-18h
Gratuit - 03 26 59 44 44
contact@parc-montagnedereims.fr
www.parc-montagnedereims.fr
La multiplication des lavoirs et fontaines du milieu du 19^{ème} siècle à celui du 20^{ème} siècle prouve l'importance du rôle de ces édifices dans notre société. Aujourd'hui partie intégrante de notre patrimoine, ils sont inscrits dans notre paysage quotidien.

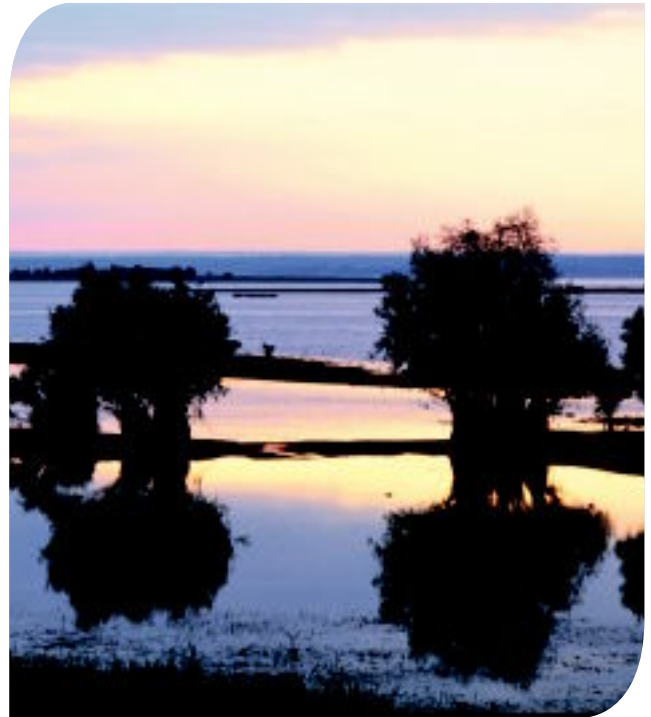

✦ Nature - Sport

✦ Animations Commerciales

✦ Animations Culturelles

✦ Balades Fleuries

✦ Brocantes

✦ RDV aux jardins

✦ Visites d'Entreprises

✦ Sur la Route du Champagne

31 OCTOBRE ET 1^{ER} NOVEMBRE**Dizy D4**

* **Brocante / bourse multi collections**
Salle des fêtes et Place de la Maison des Associations - 7h-18h - 03 26 55 04 96

1^{ER} NOVEMBRE**Courtagnon C3**

* **Randonnée : Les lundis de Cris** - pour rester en forme - Durée : 2h-2h30 - RV 14h sur le pont - Payant - 03 26 88 26 37
06 14 48 21 67 - cris_mont@msn.com
www.cris-event.fr.

Mutigny D4

* **Brocante** - 6h-18h - 06 07 38 30 40
03 26 52 31 37 - sentierduvigneron@orange.fr
www.mutigny-en-champagne.com

1^{ER} AU 30 NOVEMBRE**Vignoble**

* **A la découverte des Champagnes** - sur réservation - Formule 3h : 2 à 5 pers : 50 € /pers. 5 à 8 pers : 40 € /pers - A partir de 9 pers : 30 € /pers - Formule 1h30 : à partir de 2 pers : 25 € /pers
03 26 64 08 13 - 03 26 64 96 87
cecile.chaput@marne.champagne.fr
www.champagne-tourisme.com
Stages d'initiation à la dégustation des champagnes chez le vigneron.

Epernay D3

* **Sparnatriail : trail** - Hall des sports Pierre Gaspard - 03 26 55 38 69 - 06 78 79 07 62
bertrand.robinet2@wanadoo.fr
http://joggingepernay.free.fr

4 NOVEMBRE**Reims B4**

* **Jam session** - Le Stalingrad - 21h Entrée libre - 03 26 47 00 10
info@djaz51.com - www.djaz51.com

6 NOVEMBRE**Châlons-en-Champagne D5**

* **Samedi découverte** - RV à l'Office de tourisme, 3 quai des arts - 14h30.
6 €/adultes et 3 €/enfants de 4 à 10 ans.
Billetterie à l'Office de tourisme.
03 26 65 17 89
accueil@chalons-tourisme.com
www.chalons-tourisme.com

LES INCONTOURNABLES

EN NOVEMBRE**Mame**

* **Semaine Européenne de la Réduction des Déchets** - www.reduisonsnosdechets.fr
Le principe de la Semaine est de sensibiliser tout un chacun à la nécessité de réduire la quantité de déchets que nous produisons et donner des clés pour agir au quotidien.

1^{ER} MARS AU 31 DÉCEMBRE**Mame**

* **Randonnée à pied en Champagne**
97 boucles de randonnée pédestre à télécharger gratuitement sur :
www.randonnee-en-champagne.com rubrique «randonnées pédestres».
Découvrez près de 100 itinéraires de randonnée pédestre et des dizaines d'idées de sorties-randos accompagnées ou non, de toute durée ou niveau de difficultés.

* **Randonnée à vélo en Champagne**

Circuits vélo à télécharger gratuitement sur www.randonnee-en-champagne.com rubrique «cyclotourisme». Amoureux du vélo, retrouvez ici toutes les informations utiles. Des pistes cyclables du Pays d'Eprenay autour du Lac du Der à vélo, parcourez des kilomètres de pistes en toute sécurité ! Découvrez toutes les offres de sorties ou de location de vélo et vtt dans la rubrique «Idées séjours, activités».

* **Randonnée à cheval en Champagne**

Découvrez tous les centres équestres sur www.randonnee-en-champagne.com rubrique «tourisme équestre»

14 SEPTEMBRE AU 23 DECEMBRE**Reims B3**

* **Exposition : Deux visions de l'apocalypse**
Musée-Hôtel Le Vergeur, 36 place du Forum - 14h-18h sauf le lundi - Payant
03 26 47 20 75 - museeevergeur@wanadoo.fr - www.museeevergeur.com
Le texte de l'Apocalypse est ainsi mis en images au musée-Hôtel Le Vergeur grâce à deux artistes. L'un graveur sur bois, l'autre graveur sur lino. L'un du XV^{ème} siècle, l'autre du XX^{ème} siècle. L'un s'appelle Albrecht Dürer, l'autre Frédéric Voisin. A travers deux regards distants de 500 ans, le visiteur suit le récit du dernier livre de la bible.

24 OCTOBRE AU 21 NOVEMBRE**Giffaumont-Champaubert G7**

* **Accueil sur digue** - 2^{ème} route sur digue entre Arrigny et Giffaumont 14h-17h
03 26 72 54 47 - champagne-ardenne@lpo.fr
http://champagne-ardenne.lpo.fr
Tous les dimanches après-midi, des animateurs de la LPO vous accueillent pour observer les grues.

Saint-Remy-en-Bouzemont-Saint-Genest-et-Isson F7

* **Observation des grues**
Ferme aux Grues, Hameau de Isson 14h-17h - 03 26 72 54 47
champagne-ardenne@lpo.fr
http://champagne-ardenne.lpo.fr
Diaporama commenté tous les dimanches après-midi.

31 OCTOBRE AU 14 NOVEMBRE**Lac du Der G7**

* **Journée Der** - Site de Chantecoq 9h30-17h 17€ - 03 26 72 54 47
champagne-ardenne@lpo.fr

http://champagne-ardenne.lpo.fr

Tous les dimanches : une journée en compagnie d'un animateur pour découvrir les richesses avifaunistiques qui donnent vie à ce site de renom.

6 ET 7 NOVEMBRE**Lac du Der G7**

* **Week-end Der** - Site de Chantecoq
Du samedi 14h au dimanche 17h.
168 €/adulte - 84 € (enfant - de 12 ans)
03 25 30 39 08 - champagne-ardenne@lpo.fr
http://champagne-ardenne.lpo.fr
Découverte des oiseaux migrateurs et hivernants au lac du Der. Hébergement et restaurant le samedi soir compris.

7 NOVEMBRE**Giffaumont-Champaubert G7**

* **Train aux Oiseaux** - Station Nautique
Départs à 14h30 et 15h30 - 03 26 72 62 80
info@lacduder.com - www.lacduder.com
Promenade en train chauffé avec commentaires suivi d'une sortie ornithologique. Sur réservation.

Sainte-Marie-du-Lac-Nuisement G7

* **Journée de découverte de la grue cendrée**
Musée du Pays du Der - Départs à 6h45 ou 9h - 03 26 41 01 02
contact@museedupaysduder.com
www.museedupaysduder.com
La grue cendrée, oiseau symbole présent au lac du Der en période hivernale, est le thème de cette journée nature avec au programme : observation avec nos animateurs spécialistes des oiseaux dans leur milieu, exposé sur la migration, visite guide du Musée du Pays du Der, puis observation du retour au dortoir des grues jusqu'au coucher du soleil. Pique nique tiré du sac. Sur réservation.

6 ET 7 NOVEMBRE

Lac du Der G7

* Migration des grues et hivernants au lac du Der

RV à Nature de Der, Ferme des Grands-Parts - RD 13 - Pôle Der-Nature à Outines. 6h30-17h - Inscription préalable - Sortie annulée si moins de 8 participants - Tarif nous consulter - 03 26 73 90 50 06 73 99 58 31 - contact@naturededer.com www.naturededer.com

7 NOVEMBRE

Bourgogne B4

* Bourse aux jouets et puériculture

Salle des fêtes - 9h-18h - 03 26 50 72 09

Chavot-Courcourt D3

* Bourse aux collections - Salle Roger

Desbordes - 8h-18h - 2 €/pers. 03 26 52 66 78/06 07 38 30 40

Courtisols D6

* Marché gourmand - Salle polyvalente

10h-18h - Entrée libre - 03 26 66 60 13 mairie-de-courtisols@wanadoo.fr www.courtisols.fr - Une trentaine d'exposants proposent leurs productions locales.

Mourmelon-le-Grand C5

* Bourse Multicollections - Centre culturel 9h-18h - Gratuit - 03 26 66 54 89 03 26 70 98 82 - dominique.meignan@wanadoo.fr Salon d'exposition, de vente et d'échange.

Reims B4

* Courses - Hippodrome de Reims, avenue Robert Schuman - 13h30 - Entrée 2,50 € - Entrée gratuite pour les moins de 18 ans - 03 26 08 65 29 contact@hippodromedereims.com www.hippodromedereims.com Courses, tiercé des dames...

Saint-Gilles B2

* Sortie fresques (églises romanes) - Eglise

14h30 - 03 26 59 44 44 contact@parc-montagnedereims.fr www.parc-montagnedereims.fr L'histoire et les techniques des peintures murales dans les églises romanes dans le Tardenois : les enduits à la chaux, les pigments naturels, les liants et supports, la symbolique des couleurs et des personnages.

Vertus E4

* Brocante et foire Saint Martin - 6h-18h 06 07 38 30 40

8 NOVEMBRE

Berru B4

* Randonnée : Les lundis de Cris - pour rester en forme - Durée : 2h-2h30 - RV 14h sur la place - Payant - 03 26 88 26 37 06 14 48 21 67 - cris_mont@msn.com www.cris-event.fr.

10 NOVEMBRE

Vitry-le-François F6

* Foire de la Saint-Martin - 4 artères principales + Place d'Armes - 03 26 74 15 33

11 NOVEMBRE

Mourmelon-le-Grand C5

* Course à pieds sur route - Départ gymnase Terme Hilaire - A partir de 13h15 - 2,50 € à 6 €/pers. selon catégories - 03 26 66 79 44 03 26 70 20 38 - mougel5@wanadoo.fr www.capassocia.com

Sainte-Ménéhould C8

* Foire Saint Martin - Centre ville 10h-19h - Gratuit - 03 26 60 80 21 06 07 38 30 40 - mairie@ste-menehould.fr www.ste-menehould.fr - Foire commerciale dans tout le centre ville.

Suippes C6

* Anniversaire de l'Armistice - Centre d'interprétation Marne 14-18 - 10h-13h/14h-18h 03 26 68 24 09 - contact@marne14-18.fr www.marne14-18.fr - Visite du Centre d'Interprétation à un «tarif spécial», à l'occasion de l'anniversaire de l'Armistice de 1918. Venez découvrir l'histoire de la Grande Guerre à travers une riche collection de photographies, d'objets et de témoignages. Une visite interactive par le biais de films et de bornes biométriques qui vous permettent d'endosser le rôle d'un personnage le temps de la visite.

Vertus E4

* Bourse d'échanges multi-collections - Salle Tournesol et salle omnisports - 9h-18h 03 26 52 13 56

Vitry-le-François F6

* Concert - Salle du Manège 03 26 74 25 79 - 06 64 98 48 71

12 AU 14 NOVEMBRE

Esternay F2

* Exposition travaux de coutures et patchworks La Gare - Vendredi 15h-18h - Samedi et dimanche 10h-12h/15h-18h - Gratuit 03 26 81 53 63 - www.esternay.com Exposition de travaux de coutures (points de croix, broderies) et de patchworks.

12 AU 15 NOVEMBRE

Reims B4

* Salon des Vins des Vignerons Indépendants Parc des expositions - Vendredi : 15h-21h. Samedi/dimanche : 10h-20h - Lundi : 10h-19h - 5 € avec verre de dégustation

LES INCONTOURNABLES

13 ET 14 NOVEMBRE

Lac du Der G7

* Week-end Der - Site de Chantecoq Du samedi 14h au dimanche 17h 168 €/adulte - 84 € (enfant - de 12 ans). 03 25 30 39 08 - champagne-ardenne@lpo.fr http://champagne-ardenne.lpo.fr Découverte des oiseaux migrateurs et hivernants au lac du Der. Hébergement et restaurant le samedi soir compris.

17 AU 27 NOVEMBRE

Reims B4

* Reims Jazz Festival - Centre Culturel Saint-Éxupéry, Domaine Pommery 03 26 47 00 10 - info@djaz51.com www.djaz51.com - Temps fort de la saison culturelle dans l'Est. Un rendez-vous majeur en région Champagne-Ardenne. Depuis quinze ans, le public a pu assister à des moments exceptionnels au Domaine Pommery. Programmation de groupes européens et de jeunes talents. Ce choix dans la direction artistique correspond à la volonté de faire découvrir au public l'actualité des musiques improvisées.

18 AU 21 NOVEMBRE

Lac du Der G7

* Festival International de la Photo Animalière et de Nature - Montier-en-Der et Giffaumont-Champaubert - 9h-18h30 03 25 55 72 84 - afpan@wanadoo.fr

www.festiphoto-montier.org - Expositions de photos - Salon du livre - conférences nature - Forum environnement Démonstration de matériel photo et optique - Concours international de photo nature.

20 NOVEMBRE

Lac du Der G7

* Coucher des grues - 16h-18h 03 26 72 54 47 - champagne-ardenne@lpo.fr http://champagne-ardenne.lpo.fr Diaporama commenté tous les dimanches après-midi.

20 ET 21 NOVEMBRE

Lac du Der G7

* Observation du lever des grues - Site de Chantecoq - 7h-10h - 03 26 72 54 47 champagne-ardenne@lpo.fr http://champagne-ardenne.lpo.fr Diaporama commenté tous les dimanches après-midi.

21 AU 29 NOVEMBRE

Parc naturel régional de la Montagne de Reims C3-C4

* Semaine Européenne de la Réduction des Déchets - Gratuit - 03 26 59 44 44 contact@parc-montagnedereims.fr www.parc-montagnedereims.fr http://reduisonsnosdechets.fr/ Programme disponible sur simple demande.



gravé au logo des Vignerons Indépendants. Gratuit - 16 ans accompagné d'un adulte. 03 26 84 69 66 - www.reims-evenements.fr 280 vigneronns venus de toutes les régions de France, 40 exposants des métiers de bouche, spécialistes dans l'art de la conservation et de la consommation.

13 ET 14 NOVEMBRE

Epemay **D3**

★ **Concert** - Eglise Saint Pierre Saint Paul. Samedi 20h45 - Dimanche 16h 03 26 57 91 99 - Musique vocale et accompagnement orchestro-instrumental. Concert chœur et orgue autour de Charles Gounod et de la Messe Saint Cécile.

Lac du Der **G7**

★ **Migration des grues et hivernants du lac du Der** - RV à Nature de Der, Ferme des Grands-Partis - RD 13 - Pôle Der-Nature à Outines - 6h30-17h - Inscription préalable. Sortie annulée si moins de 8 participants. Tarif nous consulter - 03 26 73 90 50 06 73 99 58 31 - contact@naturededer.com www.naturededer.com

Sézanne **F2**

★ **Concert** - Prétuire - 03 26 80 70 75 www.sezanne-tourisme.fr - Concert par l'Orchestre d'Harmonie.

14 NOVEMBRE

Avize **D4**

★ **Grand concert de printemps** - Salle des fêtes - 15h - 03 26 57 59 57
Concert de l'Harmonie municipale d'Avize partagé avec une autre harmonie, en deux parties, avec entracte.

Châlons-en-Champagne **D5**

★ **Foire de la Saint Martin** - Avenue du Général Leclerc - 03 26 69 38 62 www.chalons-en-champagne.net

Epemay **D3**

★ **Brocante** - Rue de l'Hôpital - 6h-18h 06 07 38 30 40

Dormans **D2**

★ **Bourse aux jouets** - Salle des fêtes 9h-18h - Entrée libre - 03 26 58 24 10 06 85 39 09 35 - robinard.valerie@wanadoo.fr www.dormans.fr

15 NOVEMBRE

Courcelles-Sapicourt **B3**

★ **Randonnée : Les lundis de Cris** - pour rester en forme - Durée : 2h-2h30 - RV 14h sur la place - Payant - 03 26 88 26 37 06 14 48 21 67 - cris_mont@msn.com www.cris-event.fr

18 NOVEMBRE

Reims **B4**

★ **Connaissance du monde : L'Everest / Pierre Dutrievoz** - Cinéma Gaumont, centre ville 14h15/20h30 - 03 26 40 16 38 06 88 10 81 68 - cdmreims@yahoo.fr www.connaissancedumonde.com

★ **Réunion PMU** - Hippodrome de Reims, avenue Robert Schuman - 16h - Entrée 2,50 € - Entrée gratuite pour les moins de 18 ans - 03 26 08 65 29 contact@hippodromedereims.com www.hippodromedereims.com
After-work ! Fini le boulot... direction l'hippo ! 8 courses PMU en semi-nocturne.

19 NOVEMBRE

Montmirail **E2**

★ **Bourse aux jouets** - Ecole élémentaire publique - Après-midi et soirée - Entrée libre - 06 29 02 79 92 - apemontmirail@yahoo.fr

Reims **B4**

★ **Connaissance du monde : L'Everest / Pierre Dutrievoz** - Cinéma Gaumont, centre ville 14h15/18h30 - 03 26 40 16 38 06 88 10 81 68 - cdmreims@yahoo.fr www.connaissancedumonde.com

NOËL EN CHAMPAGNE

26 NOVEMBRE

Sézanne **F2**

★ **Lancement des festivités de fin d'année**
Place de la République - 17h - Gratuit 03 26 80 76 01 - www.sezanne-tourisme.fr

27 NOVEMBRE

Jonchery-sur-Vesle **B3**

★ **Marché de Noël** - Salle polyvalente 10h-18h - Gratuit - 03 26 48 53 76 relaisfamilles-jonchery2@wanadoo.fr

27 NOVEMBRE AU 24 DÉCEMBRE

Sept-Saulx **C5**

★ **La Tournée du Père Noël** - Parc nature et loisirs, rue de la Libération - Spectacle : mercredis/samedis/dimanches et tous les jours pendant les vacances scolaires 10h-18h - Payant - 03 26 03 24 91 lassistantduperenoeil@orange.fr parc-nature@orange.fr www.latourneeduperenoeil.fr www.parcnature.fr - Le Père Noël invite les enfants à découvrir tous les secrets de la préparation de sa tournée. A travers 1h15 de visite, le public entrera en interaction avec le Doc Nature qui doit remplir une mission très spéciale pour le Père Noël. De pièce en pièce, les petits spectateurs pénétreront dans l'univers fabuleux du «vieux barbu», de l'atelier de fabrication du papier cadeau, à la cheminée d'entraînement en passant par le hall de départ du traîneau, ils participeront à la préparation de la tournée et seront ensuite reçus par le Père Noël en personne. La Salle à Manger du Père Noël, espace de restauration, accueillie dans une ambiance chaleureuse, les visiteurs à toute heure de la journée : réservation conseillée. Boutique «La Hotte du Père Noël».

20 NOVEMBRE

Châlons-en-Champagne **D5**

★ **Samedi découverte** - RV devant les caves Joseph Perrier, 69 avenue de Paris. 10h30 - 6 €/adultes et 3 €/enfants de 4 à 10 ans - Billetterie à l'Office de tourisme. 03 26 65 17 89 - accueil@chalons-tourisme.com www.chalons-tourisme.com

Fère-Champenoise **F4**

★ **Foire de la Sainte Catherine** - 6h-18h 06 07 38 30 40



27 ET 28 NOVEMBRE

Courtisols **D6**

★ **Exposition d'Art** - Salle polyvalente
Samedi 14h30-19h - Dimanche 10h-18h
Entrée libre - 03 26 66 60 13
mairie-de-courtisols@wanadoo.fr
www.courtisols.fr - Exposition de peinture regroupant près de 40 artistes. Une mini-exposition sur le thème du «Vent» fera l'objet d'un vote pour désigner l'œuvre préférée du public.

Lac du Der **G7**

★ **Migration des grues et hivernants du lac du Der** - RV à Nature de Der, Ferme des Grands-Partis - RD 13 - Pôle Der-Nature à Outines - 6h30-17h - Inscription préalable. Sortie annulée si moins de 8 participants. Tarif nous consulter - 03 26 73 90 50
06 73 99 58 31 - contact@naturededer.com
www.naturededer.com

Sézanne **F2**

★ **Représentations théâtrales** - Prétoire
03 26 80 37 66 - www.sezanne-tourisme.fr

28 NOVEMBRE

Epernay **D3**

★ **Brocante** - Esplanade Charles de Gaulle
6h-18h - 06 07 38 30 40

Reims **B4**

★ **Courses** - Hippodrome de Reims, avenue Robert Schuman - 13h30 - Entrée 2,50 €. Entrée gratuite pour les moins de 18 ans.
03 26 08 65 29
contact@hippodromedereims.com
www.hippodromedereims.com
Dernier rendez-vous de l'année ! Courses, tiercé des dames...

20 ET 21 NOVEMBRE

Le Breuil **D2**

★ **Fête des Terroirs et des Métiers d'Art**
Samedi : 15h-19h - Dimanche : 11h-19h
2 € - 03 26 59 26 27
champagne.toubart@wanadoo.fr - Avec une région invitée d'honneur et réunion des 4 Le Breuil de France : Le Breuil en Champagne, Le Breuil en Allier, Le Breuil en Saône et Loire, Le Breuil en Beaujolais.

20 AU 27 NOVEMBRE

Esternay **F2**

★ **Exposition peintures et sculptures** - La Gare
14h30-18h30 - Gratuit - 03 26 81 38 54
www.esternay.com

21 NOVEMBRE

L'Épine **D6**

★ **Exposition** - Salle l'Épinette - 13h-18h
Entrée libre - 03 26 66 96 99
mairie.lepine51@wanadoo.fr - Exposition «A la découverte des talents». Tout club, association ou personne intéressée pourra venir exposer (et vendre) ses créations, et faire de la démonstration.

Verzenay **C4**

★ **Randonnée célibataires : pour faire connaissance** - Durée : 5h - RV 11h parking du Phare - 20 €/personne - 45 € les 3 randonnées au choix pour 1 personne.
03 26 88 26 37 - 06 14 48 21 67
cris_mont@msn.com - www.cris-event.fr
Repas pris en commun, chacun apporte son déjeuner. La randonnée se termine par une dégustation de champagne dans une exploitation.

Vitry-le-François **F6**

★ **Bourse aux Cartes postales et Collections**
Salle du Manège - 8h30-18h - 2€50 matin / 1€50 après-midi - 03 26 74 05 71
http://numisclub.over-blog.com

22 NOVEMBRE

Villedommange **C3**

★ **Randonnée : Les lundis de Cris** - pour rester en forme - Durée : 2h-2h30. - RV 14h sur la place - Payant - 03 26 88 26 37
06 14 48 21 67 - cris_mont@msn.com
www.cris-event.fr.

26 NOVEMBRE

Mourmelon-le-Grand **C5**

★ **Musiques en Mourmelonnie : Lââm en concert**
Centre culturel - 20h30 - Gratuit - 03 26 66 55 13
contact@cc-region-mourmelon.fr

27 NOVEMBRE

Châlons-en-Champagne **D5**

★ **Samedi découverte** - RV à l'Office de tourisme, 3 quai des arts - 14h30.
3 €/adultes et 2 €/enfants de 4 à 10 ans.
Billetterie à l'Office de tourisme.
03 26 65 17 89 - accueil@chalons-tourisme.com
www.chalons-tourisme.com

★ **Samedi découverte** - RV accueil Notre Dame - 15h30 - 3 €/adultes et 2 €/enfants de 4 à 10 ans - Billetterie à l'Office de tourisme - 03 26 65 17 89
accueil@chalons-tourisme.com
www.chalons-tourisme.com



DÉCEMBRE

La Tournée du Père Noël

27
novembre

24

Le Père Noël prend ses quartiers d'hiver au Parc Nature et Loisirs de Sept-Saulx.

Venez découvrir dans une ambiance chaleureuse et familiale, tous les secrets de la préparation de sa tournée, des ateliers à la cheminée d'entraînement en passant par le hall de départ du traineau.

N'oubliez pas de photographier vos petites têtes blondes en compagnie du Père Noël.

Prenez aussi le temps de déguster une boisson chaude ou une gaufre dans sa salle à manger et laissez-vous charmer par les trésors que recèle sa hotte.

Laissez-vous emporter par la magie de Noël ! Moments inoubliables garantis.

Sept-Saulx - Tél : 03 26 03 24 91

Plus d'informations page 93 « Les incontournables »

lassistantduperenoel@orange.fr
parc-nature@orange.fr
www.latourneeduperenoel.fr
www.parcnature.fr

EN DECEMBRE

Reims B4

* **Concerts des «Chorales de Champagne»**
Eglises de Reims et divers villages
03 26 09 83 50 - www.reims-destination-noel.fr

10 SEPTEMBRE AU 2 JANVIER

Reims B4

* **Exposition : Peter Saville & Anna Blessmann**
FRAC, 1 Place Museux - Mardi au dimanche
14h-18h - Gratuit - 03 26 05 78 32
contact@frac-champagneardenne.org
www.frac-champagneardenne.org

17 SEPTEMBRE AU 16 JANVIER

Châlons-en-Champagne D5

* **Exposition «Variations sur le thème de la mise en boîte»** - Musée des Beaux-Arts et d'Archéologie - Lundi au vendredi : 14h-18h
Fermé le mardi - Samedi : 10h-12h/14h-18h
Dimanche : 10h-12h/14h30-18h30 - Tarif plein : 3 € - Tarif réduit : 2 € - 03 26 69 38 53

musee.mairie@chalons-en-champagne.net
www.chalons-en-champagne.net
Dans le cadre du bicentenaire de la publication de la découverte de Nicolas Appert - Réflexion sur le concept de la boîte, omniprésente dans toutes les civilisations.

1^{ER} DECEMBRE

Sézanne F2

* **Spectacle pour enfants** - Place de la République - Après midi - 03 26 80 59 01
www.sezanne-tourisme.fr

1^{ER} AU 31 DECEMBRE

Aulnay-L'Aître E6

* **Tables en Fête et idées cadeaux**
Ferme du Châtel - 03 26 72 95 91
www.fermeduchatel.com - Dégustations festives traiteur, confection d'idées cadeaux, marché gourmand

FLEURS ET JARDINS

1 AVRIL AU 20 DECEMBRE Saint-Saturin G3

* **Ouverture du jardin du Clos Saint-Saturin**
M. et Mme Jean-Pierre et Anna Mion, 2 place de la Mairie - Visites guidées sur RV - 14h-18h - 3 € pour les plus de 16 ans - 03 26 80 15 83
jean-pierre.mion@orange.fr - Visite guidée de la bambouaie (durée 1h30), de l'espace Natura 2000 (durée 1h) et de l'arboretum (durée 2h).

Vignoble

* **A la découverte des Champagnes** - sur réservation - Formule 3h : 2 à 5 pers : 50 €/pers. 5 à 8 pers : 40 €/pers - A partir de 9 pers : 30 €/pers - Formule 1h30 : à partir de 2 pers : 25 €/pers.
03 26 64 08 13 - 03 26 64 96 87
cecile.chaput@marne.chambagri.fr
www.champagne-tourisme.com
Stages d'initiation à la dégustation des champagnes chez le vigneron.

2 DECEMBRE

Reims B4

* **Jam session** - Le Stalingrad - 21h Entrée libre - 03 26 47 00 10
info@djaz51.com - www.djaz51.com

3 DECEMBRE

Sézanne F2

* **Concert** - Prétoire - Soirée
03 26 80 59 01 - www.sezanne-tourisme.fr

3 ET 4 DECEMBRE

Moumelson-le-Grand C5

* **Téléthon** - 06 22 28 00 19
contact@benoit-creation.fr

LES INCONTOURNABLES

EN DECEMBRE

Châlons-en-Champagne D5

* **Spectacle de fin d'études de la 22^{ème} promotion du Centre National des Arts du Cirque Création 2010** - Espace chapiteaux
03 26 21 12 43 - www.cnac.fr
Mise en piste Stéphane Ricordel.

* **Rendez-vous cirque** - Entre 5 et 22 euros
03 26 65 90 06
furieusement@wanadoo.fr
www.festival-furies.com
En co-réalisation avec La Comète, Scène nationale de Châlons-en-Champagne. Ce partenariat entre structures culturelles permet de fédérer les énergies et les moyens pour offrir un spectacle d'envergure et de qualité, sur scène ou sous chapiteau; un rendez-vous familial à l'approche des fêtes de fin d'année.

Reims B4

* **Festival Reims Scènes d'Europe** Comédie de Reims + dans d'autres lieux de la ville et de la région - 03 26 48 49 00
www.lacomediedereims.fr
L'ensemble des scènes rémoises, la Comédie, le Manège, la Cartonnerie, le Grand Théâtre, Césaré, [djaz]51, Nova Villa et le FRAC Champagne-Ardenne proposent un festival qui offre le meilleur de la scène européenne, dans différentes disciplines artistiques : théâtre, danse, musique, opéra, spectacle jeune public, cirque, art contemporain.

1^{ER} MARS AU 31 DÉCEMBRE

Mame

* **Randonnée à pied en Champagne**
97 boucles de randonnée pédestre à télécharger gratuitement sur :

www.randonnee-en-champagne.com
rubrique «randonnées pédestres». Découvrez près de 100 itinéraires de randonnée pédestre et des dizaines d'idées de sorties-randos accompagnées ou non, de toute durée ou niveau de difficultés.

* Randonnée à vélo en Champagne

Circuits vélo à télécharger gratuitement sur www.randonnee-en-champagne.com rubrique «cyclotourisme». Amoureux du vélo, retrouvez ici toutes les informations utiles. Des pistes cyclables du Pays d'Épernay autour du Lac du Der à vélo, parcourez des kilomètres de pistes en toute sécurité ! Découvrez toutes les offres de sorties ou de location de vélo et vtt dans la rubrique «Idées séjours, activités».

* Randonnée à cheval en Champagne

Découvrez tous les centres équestres sur www.randonnee-en-champagne.com rubrique «tourisme équestre»

14 SEPTEMBRE AU 23 DECEMBRE

Reims B4

* **Exposition : Deux visions de l'apocalypse**
Musée-Hôtel Le Vergeur, 36 place du Forum - 14h-18h sauf le lundi - Payant
03 26 47 20 75
museeevergeur@wanadoo.fr
www.museeevergeur.com
Le texte de l'Apocalypse est ainsi mis en images au musée-Hôtel Le Vergeur grâce à deux artistes. L'un graveur sur bois, l'autre graveur sur lino. L'un du XV^{ème} siècle, l'autre du XX^{ème} siècle. L'un s'appelle Albrecht Dürer, l'autre Frédéric Voisin. A travers deux regards distants de 500 ans, le visiteur suit le récit du dernier livre de la Bible.

* Nature - Sport

* Animations Commerciales

* Animations Culturelles

* Balades Fleurées

* Brocantes

* RDV aux jardins

* Visites d'Entreprises

* Sur la Route du Champagne

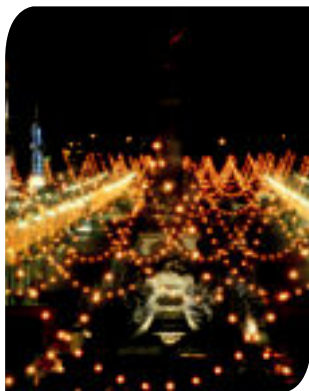

3 AU 5 DECEMBRE

Chouilly D4

* **Salon des métiers d'arts** - Champagne
Nicolas Feuillatte - 03 26 67 65 03

4 DECEMBRE

Châlons-en-Champagne D5

* **Samedi découverte** - RV église Saint Jean, place Saint Jean - 14h30 - 6 €/adultes et 3 €/enfants de 4 à 10 ans - Biletterie à l'Office de tourisme - 03 26 65 17 89
accueil@chalons-tourisme.com
www.chalons-tourisme.com

Epemay D3

* **Concert : RFM party 80** - Le Millesium20h
03 26 56 95 00 - www.lemiesium.com

Mécringes E1

* **Fête de la St Elai** - Salle communale
03 26 81 22 25

Sézanne F2

* **Foire de la Saint Nicolas** - 6h-18h
06 07 38 30 40



NOËL EN CHAMPAGNE

EN DÉCEMBRE

Reims B4

* **Exposition sur le thème de Noël** - Office de Tourisme - 03 26 77 45 00
www.reims-tourisme.com

* **Exposition de crèches** - Palais du Tau
03 26 47 81 79
palaisduta@monuments-nationaux.fr
www.monuments-nationaux.fr

* **Village de Noël** - Place Drouet D'Erion
03 26 47 88 50 - www.vitrinesdereims.com
125 chalets situés place Drouet d'Erion, rue Buirette, rue de l'Etape et rue Condorcet. Des animations permanentes chaque jour : chalet du Père Noël, crèche, atelier de Noël, parades, le Palais enchanté et ses spectacles pour enfants, ambiance musicale...

* **Chemin des Crèches** - Reims et divers villages - 03 26 09 83 50 - Dans le cadre des «Noëls de Champagne», un Chemin des crèches vous conduira, à travers les villages du vignoble, pour un voyage enchanté. Trait d'union incontournable des «Noëls de Champagne», le Chemin des crèches sillonnera le vignoble, de Reims à Châlons-en-Champagne, en passant par Epemay et Fismes.

27 NOVEMBRE AU 24 DÉCEMBRE

Sept-Saulx C5

* **La Tournée du Père Noël** - Parc nature et loisirs, rue de la Libération - Spectacle : mercredis/samedis/dimanches et tous les jours pendant les vacances scolaires 10h-18h - Payant - 03 26 03 24 91
lassistantdupere Noel@orange.fr
parc-nature@orange.fr
www.latourneedupere Noel.fr
www.parcnature.fr - Le Père Noël invite les enfants à découvrir tous les secrets de la préparation de sa tournée. A travers 1h15 de visite, le public entrera en interaction avec le Doc Nature qui doit remplir une mission très spéciale pour le Père Noël. De pièce en pièce, les petits spectateurs pénétreront dans l'univers fabuleux du «vieux barbu», de l'atelier de fabrication du papier

cadeau, à la cheminée d'entraînement en passant par le hall de départ du traineau, ils participeront à la préparation de la tournée et seront ensuite reçus par le Père Noël en personne. La Salle à Manger du Père Noël, espace de restauration, accueillie dans une ambiance chaleureuse, les visiteurs à toute heure de la journée : réservation conseillée. Boutique «La Hotte du Père Noël».

1^{ER} AU 31 DÉCEMBRE

Cramant D4

* **Chemin des Crèches** - Eglise
03 26 51 78 56
cramant.animation@wanadoo.fr
Animation dans le cadre de Noëls de Champagne.

Marne

* **Féeries de Noël en Champagne**
03 26 64 08 13
info@champagne-tourisme.com
www.champagne-tourisme.com
Les vigneron ouvrent leurs portes, gîtes et chambres d'hôtes décorés. Programme sur demande

3 DÉCEMBRE

Chamery C3

* **Randonnée avec animation : A la rencontre du Père Noël** - Durée : 1h30-2h - RV 17h45 devant l'église - 7,50 €/personne
03 26 88 26 37 - 06 14 48 21 67
cris_mont@msn.com - www.cris-event.fr
Balade nocturne avec lanternes - Distance totale : environ 2 km - Balade ouverte à tous. Possibilité de venir avec une poussette pour les plus petits.

3 AU 24 DÉCEMBRE

Châlons-en-Champagne D5

* **Noëls de Champagne** - Centre ville
03 26 69 38 00
www.chalons-en-champagne.net
Illuminations, spectacles, concerts, animations, expositions, marché de Noël (lundi/mardi/jeudi/vendredi : 11h30-19h sauf le 24 - 12h à 16h30 - mercredi/dimanche : 10h-19h ; samedi : 10h-19h).

3 DÉCEMBRE AU 2 JANVIER

Epemay D3

* **Féeries de Noël** - 03 26 54 80 66
www.epemay.fr - Patinoire de plein air ouverte au public, défilé de Saint-Nicolas, parade de Noël, ateliers pour enfants dans le centre ville (maquillage, confection de lettres au Père Noël et décoration de Noël), animations diverses dans les quartiers (vitrines décorées, animations déambulatoires, marché de Noël...), partage de la Galette des Rois en centre ville.

4 DÉCEMBRE

Vrigny B3

* **Randonnée avec animation : A la rencontre du Père Noël** - Durée : 1h30-2h
RV 17h45 devant le lavoir - 7,50 €/personne - 03 26 88 26 37
06 14 48 21 67 - cris_mont@msn.com
www.cris-event.fr - Balade nocturne avec lanternes. Distance totale : environ 2 km. Balade ouverte à tous. Possibilité de venir avec une poussette pour les plus petits.

4 ET 5 DÉCEMBRE

Le Mesnil-sur-Oger D4

* **Marché de Noël** - Salle des fêtes
10h-19h - 03 26 57 51 98 - 03 26 57 19 70
mairie-de-mesnil-sur-oger@wanadoo.fr
info@champagne.baradon-michaudet.com

4 AU 26 DÉCEMBRE

Fismes B2

* **Noëls de Champagne** - Eglise, salle des fêtes, MJC, office de tourisme
Samedis et dimanches après-midi
Gratuit - 06 13 85 36 14
contact@fismes.fr - www.fismes.fr
Exposition de diverses crèches de Noël.

4 DÉCEMBRE AU 2 JANVIER

Villers-sous-Châtillon C3

* **Village champenois illuminé et crèche grandeur nature** - 03 26 58 33 04
www.ot-epemay.fr

NOËL EN CHAMPAGNE

4 DÉCEMBRE AU 2 JANVIER

Aÿ **D4**

★ **Chemin des Crêches** - Eglise - 15h-18h tous les week-ends - 03 26 56 92 10 tourisme@ville-ay.fr - www.ay-champagne.fr
Exposition de crêches de Noël.

5 DÉCEMBRE

Aÿ **D4**

★ **Randonnée avec animation : A la rencontre du Père Noël** - Durée : 1h30-2h
RV 17h45 devant le Champagne Ayala 7,50 €/personne - 03 26 88 26 37
06 14 48 21 67 - cris_mont@msn.com
www.cris-event.fr - Balade nocturne avec lanternes - Distance totale : environ 2 km - Balade ouverte à tous - Possibilité de venir avec une poussette pour les plus petits.

La Forestière

★ **Marché de Noël** - Salle communale

10h-18h - 03 26 81 83 22

5 AU 19 DÉCEMBRE

Savigny-sur-Ardres **B3**

★ **Chemin des Crêches** - Eglise Saint Martin
Tous les samedis et dimanches 14h-18h
Gratuit - 03 26 97 44 06
causse.philippe@aliceadsl.fr - Exposition de crêches et concert gratuit dans le cadre de l'opération Noël de Champagne.

10 DÉCEMBRE

Epemay **D3**

★ **Habits de Lumière** - Soirée inaugurale
Avenue de Champagne - A partir de 18h
03 26 53 36 03 - 03 26 53 33 00
www.epemay.fr
<http://habitsdelumiere.epemay.fr>
L' Avenue de Champagne reste

l'emblème de cette soirée. Le public sera invité à découvrir de nombreuses performances lumineuses et sonores tout au long de cette Avenue mythique jusqu'à la place de Champagne, d'où sera tiré un grand feu d'artifice sonorisé.

Ludes

★ **Randonnée avec animation : A la rencontre du Père Noël** - Durée : 1h30-2h - RV 17h45

devant le kiosque - 7,50 €/personne
03 26 88 26 37/06 14 48 21 67
cris_mont@msn.com - www.cris-event.fr
Balade nocturne avec lanternes. Distance totale : environ 2 km. Balade ouverte à tous. Possibilité de venir avec une poussette pour les plus petits.

10 ET 11 DÉCEMBRE

Mourmelon-le-Grand **C5**

★ **La Route de Noël** - 17h-21h - Gratuit
03 26 66 79 44 - mlg-scheffer@wanadoo.fr
Animations de rues, expositions, dégustations, marché de Noël, concerts, défilé de lampions, Père-Noël, visite de la ville illuminée.

11 DÉCEMBRE

Epemay **D3**

★ **Habits de Lumière - Habits de Saveurs**
Halle Saint-Thibault et centre ville
9h-13h. Animations l'après-midi - Entrée libre - 03 26 53 36 03 - 03 26 53 33 00
www.epemay.fr
<http://habitsdelumiere.epemay.fr>
Le matin, les chefs étoilés régionaux s'associeront chacun à un producteur et à un champagne d'une Maison de l'Avenue pour présenter une recette originale au cours d'une démonstration dégustation ouverte à tous. L'après-midi, des spectacles seront présentés dans les rues du centre-ville et au théâtre Gabrielle-Dorziat.

Trigny

★ **Randonnée avec animation : A la rencontre du Père Noël** - Durée : 1h30-2h - RV 17h45

Chapelle Saint-Théodulphe - 7,50 €/personne - 03 26 88 26 37
06 14 48 21 67 - cris_mont@msn.com
www.cris-event.fr - Balade nocturne avec lanternes - Distance totale : environ 2 km - Balade ouverte à tous - Possibilité de venir avec une poussette pour les plus petits.

11 ET 12 DÉCEMBRE

Baconnes **C5**

★ **Le Chemin des Crêches** - Salle de la Fontaine Fleurie - 14h-19h - Gratuit
03 26 68 30 57
mairie.baconnes@wanadoo.fr
www.baconnes.fr - Exposition de crêches «toutes en pâtes différentes» : pâte à sel, terre cuite, pâte à bonbon... vin et chocolat chaud, pain d'épice.
Circuit illuminé dans les rues du village.

Epemay

★ **Exposition à l'occasion d'Habits de Lumière**

Office de Tourisme - 03 26 53 33 00
tourisme@ot-epemay.fr - www.ot-epemay.fr
A l'occasion de ces trois jours de fête, l'Office de tourisme propose chaque année une exposition.

11 AU 22 DÉCEMBRE

Vésigneul-sur-Mame **E6**

★ **Le Grand Chalet : marché de Noël artisanal et gourmand** - Salle des fêtes - Tous les jours 14h-19h - Dimanche 10h-12h/14h-19h - Entrée libre - 03 26 70 54 20
artepolis@wanadoo.fr
www.grand-chalet-de-vesigneul.fr
20 artisans et producteurs du terroir.

4 ET 5 DECEMBRE

Lac du Der **G7**

★ **Les hivernants du lac du Der** - «RV à Nature de Der, Ferme des Grands-Parts - RD 13 Pôle Der-Nature à Outines» - 6h30-17h
Inscription préalable - Sortie annulée si moins de 8 participants - Tarif nous consulter - 03 26 73 90 50 - 06 73 99 58 31
contact@naturededer.com
www.naturededer.com

Montmirail **E2**

★ **Téléthon** - Salle Roger Perrin et place Rémy Petit - Toute la journée - 03 26 81 11 13

Moslins **D3**

★ **Portes ouvertes** - Champagne Déroutillat
10h-19h - 03 26 59 76 54
champagne.derouillat@wanadoo.fr
www.champagne-derouillat.fr

5 DECEMBRE

Epemay **D3**

★ **Spectacle : Franklin et ses amis** - Le Millesium - 14h et 17h - 03 26 56 95 00
www.lemillesium.com

Fismes **B2**

★ **Foire de la Saint Eloi** - Centre ville et salle des fêtes - 9h-18h - Gratuit
03 26 48 81 28 - 03 26 48 05 50
office.fismes@wanadoo.fr
agnes.goumeaux@orange.fr
www.fismes-tourisme.fr - Marché de Noël, artisanat d'art - Différentes animations toute la journée - Braderie annuelle.

6 DECEMBRE

Hautvillers **C3**

★ **Randonnée : Les lundis de Cris** - pour rester en forme - Durée : 2h-2h30 - RV 14h sur la place - Payant - 03 26 88 26 37
06 14 48 21 67 - cris_mont@msn.com
www.cris-event.fr



★ Nature - Sport
★ Animations Commerciales

★ Animations Culturelles
★ Balades Fleurées

★ Brocantes
★ RDV aux jardins

★ Visites d'Entreprises
★ Sur la Route du Champagne



Saint-Martin-d'Alois D3
 * Bourse aux capsules - Salle des fêtes
 Gratuit - 03 26 59 95 74

8 DECEMBRE

Sézanne F2
 * Spectacle pour enfants - Prétoire - Après midi
 03 26 80 59 01 - www.sezanne-tourisme.fr

9 DECEMBRE

Reims B4
 * Connaissance du monde : La Turquie / Vincent
 Halleux - Cinéma Gaumont, centre ville
 14h15/20h30 - 03 26 40 16 38/
 06 88 10 81 68 - cdmreims@yahoo.fr
 www.connaissancedumonde.com

10 DECEMBRE

Reims B4
 * Connaissance du monde : La Turquie / Vincent
 Halleux - Cinéma Gaumont, centre ville
 14h15/18h30 - 03 26 40 16 38
 06 88 10 81 68 - cdmreims@yahoo.fr
 www.connaissancedumonde.com

Sézanne F2
 * Concert - Prétoire - Soirée
 03 26 80 59 01 - www.sezanne-tourisme.fr

11 DECEMBRE

Châlons-en-Champagne D5
 * Samedi découverte - RV devant les caves
 Joseph Perrier, 69 avenue de Paris -10h30
 6 €/adultes et 3 €/enfants de 4 à 10 ans
 Billeterie à l'Office de tourisme
 03 26 65 17 89
 accueil@chalons-tourisme.com
 www.chalons-tourisme.com

11 ET 12 DECEMBRE

Lac du Der G7
 * Les hivernants du lac du Der - « RV à Nature
 de Der, Ferme des Grands-Parts - RD 13
 Pôle Der-Nature à Outines » - 6h30-17h
 Inscription préalable - Sortie annulée
 si moins de 8 participants - Tarif nous
 consulter - 03 26 73 90 50/06 73 99 58 31
 contact@naturededer.com
 www.naturededer.com

12 DECEMBRE

Epernay D3
 * Brocante - Quartier copro ouest et centre
 ville - 6h-18h - 06 07 38 30 40

13 DECEMBRE

Trigny B3
 * Randonnée : Les lundis de Cris - pour rester
 en forme - Durée : 2h-2h30 - RV 14h
 Chapelle Saint-Théodulpe - Payant
 03 26 88 26 37 - 06 14 48 21 67
 cris_mont@msn.com - www.cris-event.fr

15 DECEMBRE

Sézanne F2
 * Spectacle pour enfants
 Prétoire - Après midi - 03 26 80 59 01
 www.sezanne-tourisme.fr

17 DECEMBRE

Sézanne F2
 * Concert - Prétoire - Soirée
 03 26 80 59 01 - www.sezanne-tourisme.fr

LES INCONTOURNABLES

5 DECEMBRE

Sainte-Marie-du-Lac-Nuisement G7
 * Journée de découverte de la grue cendrée
 Musée du Pays du Der - Départ à 9h
 03 26 41 01 02
 contact@museedupaysduder.com
 www.museedupaysduder.com
 La grue cendrée, oiseau symbole
 présent au lac du Der en période
 hivernale, est le thème de cette journée
 nature avec au programme : observation
 avec nos animateurs spécialistes des
 oiseaux dans leur milieu, exposé sur la
 migration, visite guidée du Musée du
 Pays du Der, puis observation du retour

au dortoir des grues jusqu'au coucher
 du soleil. Repas champenois complet.
 Sur réservation.

12 DECEMBRE Verzenay

Verzenay C4
 * Chasse aux Gaillots - Chemin
 du CBR et Moulin de Verzenay
 16h et 18h - 2 €/pers - 03 26 49 42 68
 www.verzenay.net - Chasse aux
 gaillots à la rencontre du Père Noël
 dans la Montagne de Reims avec
 illuminations de Noël et du moulin de
 Verzenay.



10 SEPTEMBRE AU 2 JANVIER

Reims B4

★ Exposition : Peter Saville & Anna Blessmann
FRAC, 1 Place Museux - Mardi au dimanche
14h-18h - Gratuit - 03 26 05 78 32
contact@frac-champagneardenne.org
www.frac-champagneardenne.org

17 SEPTEMBRE AU 16 JANVIER

Châlons-en-Champagne D5

★ Exposition «Variations sur le thème de la mise en boîte» - Musée des Beaux-Arts et d'Archéologie - Lundi au vendredi : 14h-18h
Fermé le mardi - Samedi : 10h-12h/14h-18h
Dimanche : 10h-12h/14h30-18h30 - Tarif plein : 3 € - Tarif réduit : 2 € - 03 26 69 38 53
musee.mairie@chalons-en-champagne.net
www.chalons-en-champagne.net
Dans le cadre du bicentenaire de la publication de la découverte de Nicolas Appert - Réflexion sur le concept de la boîte, omniprésente dans toutes les civilisations.

18 DECEMBRE

Châlons-en-Champagne D5

★ Samedi découverte - RV à l'Office de tourisme, 3 quai des arts - 14h30 - 3 €/adultes et 2 €/enfants de 4 à 10 ans.
Billetterie à l'Office de tourisme
03 26 65 17 89
accueil@chalons-tourisme.com
www.chalons-tourisme.com

★ Samedi découverte - RV dans le hall de l'Hôtel de Ville, place du Maréchal Foch.
15h30 - 3 €/adultes et 2 €/enfants de 4 à 10 ans - Billetterie à l'Office de tourisme.
03 26 65 17 89
accueil@chalons-tourisme.com
www.chalons-tourisme.com

1^{ER} AU 31 JANVIER

Vignoble

★ A la découverte des Champagnes - sur réservation - Formule 3h : 2 à 5 pers : 50 €/pers. 5 à 8 pers : 40 €/pers - A partir de 9 pers : 30 €/pers - Formule 1h30 : à partir de 2 pers : 25 €/pers - 03 26 64 08 13
03 26 64 96 87
cecile.chaput@marne.champagri.fr
www.champagne-tourisme.com
Stages d'initiation à la dégustation des champagnes chez le vigneron.

NOËL EN CHAMPAGNE

11 AU 30 DÉCEMBRE

Vienne-le-Château C8

★ Féérie de Noël
03 26 60 10 19 - 03 26 60 49 40
www.argonne.fr - Plus de 150 sapins et façades illuminées. Exposition de crèches dans l'église.

www.epernay.fr - Devenu le rendez-vous incontournable des amoureux des véhicules anciens, ce grand rassemblement - l'un des plus importants du quart nord-est de la France. Les voitures de prestige y côtoient chaque année les voitures populaires pour le plus grand bonheur des passionnés de belles cylindrées.

★ Marché de Noël - Halle Saint Thibault
06 07 38 30 40

11 DÉCEMBRE AU 5 JANVIER

Baconnes C5

★ Illuminations de Noël - Rues du village
17h-23h - Gratuit - 03 26 68 30 57
mairie.baconnes@wanadoo.fr
www.baconnes.fr - Les lumières remplacent les fleurs en hiver.

Pleurs F3

★ Marché de Noël - Salle des fêtes
9h-19h - Gratuit - 03 26 80 10 45

12 DÉCEMBRE

Champillon C4

★ Marché de Noël - Rue principale et salle des fêtes - 11h-18h - Gratuit
03 26 56 95 24 - remi.lefevre@ccgvm.com
www.ccgvm.com - Nombreux stands (intérieur et extérieur) proposant mille et une idées de cadeaux, nombreuses animations (promenade en calèche gratuite, spectacles de rue, feu d'artifice musical en cloture) - Restauration sur place.

Semiers C4

★ Randonnée avec animation : A la rencontre du Père Noël - Durée : 1h30-2h
RV 17h45 devant l'église - 7,50 €/personne - 03 26 88 26 37 - 06 14 48 21 67
cris_mont@msn.com - www.cris-event.fr
Balade nocturne avec lanternes. Distance totale : environ 2 km. Balade ouverte à tous. Possibilité de venir avec une poussette pour les plus petits.

Cramant D4

★ Marché de Noël - Salle des fêtes
10h-18h - 03 26 51 78 56
cramant.animation@wanadoo.fr

17 DÉCEMBRE Coulommès-la-Montagne C3

★ Randonnée avec animation : A la rencontre du Père Noël - Durée : 1h30-2h - RV 17h45 devant l'église - 7,50 €/personne
03 26 88 26 37 - 06 14 48 21 67
cris_mont@msn.com - www.cris-event.fr
Balade nocturne avec lanternes - Distance totale : environ 2 km - Balade ouverte à tous. Possibilité de venir avec une poussette pour les plus petits.

Epernay D3

★ Habits de Lumière - Parade automobile
Esplanade Charles de Gaulle et rues d'Eprenay - Rassemblement dès 9h et défilé dès 11h - 03 26 53 36 03

16 JANVIER

Saint-Martin-d'Ablouis D5

★ Bourse aux capsules - Salle des fêtes
Gratuit - 03 26 59 95 74





22 ET 23 JANVIER

Montmirail E2
 * Théâtre - Salle Roger Perrin - Samedi : 20h45 - Dimanche : 15h - 10 €/enfants. 13 €/adultes - 03 26 81 40 05
si.montmirail51@orange.fr
www.montmirail-tourisme.eu - Comédie jouée par la troupe de théâtre de F. Hélène.

29 ET 30 JANVIER

Montmirail E2
 * Théâtre - Salle Roger Perrin - Samedi : 20h45 - Dimanche : 15h - 10 €/enfants. 13 €/adultes - 03 26 81 40 05
si.montmirail51@orange.fr
www.montmirail-tourisme.eu
 Comédie jouée par la troupe de théâtre de F. Hélène.

EN FÉVRIER

Châlons-en-Champagne D5
 * Week-end clown et marionnette - à L'Entre-Sort de Furies, 15 rue de Fagnières - Gratuit ou payant (8/5 euros) - 03 26 65 90 06
furieusement@wanadoo.fr
www.festival-furies.com - Des spectacles de clown, marionnette et manipulation d'objets.

23 JANVIER

Bergères-sous-Montmirail E2
 * Fête de la St Vincent - Salle communale
 Toute la journée - 03 26 81 13 19
 Messe et fête de la St Vincent.

27 JANVIER

Reims B4
 * Connaissance du monde : Autriche / Patrick
 Bureau - Cinéma Gaumont, centre ville
 14h15//20h30 - 03 26 40 16 38
 06 88 10 81 68 - cdmreims@yahoo.fr
www.connaissancedumonde.com

28 JANVIER

Reims B4
 * Connaissance du monde : Autriche / Patrick
 Bureau - Cinéma Gaumont, centre ville
 14h15/18h30 - 03 26 40 16 38
 06 88 10 81 68 - cdmreims@yahoo.fr
www.connaissancedumonde.com



* Nature - Sport
 * Animations Commerciales

* Animations Culturelles
 * Balades Fleuries

* Brocantes
 * RDV aux jardins

* Visites d'Entreprises
 * Sur la Route du Champagne



NOËL EN CHAMPAGNE

18 DÉCEMBRE

Bagneux

★ **Marché de Noël** - 03 26 82 08 27
fievret.jacques@gmail.com

G3

Germaine

★ **Randonnée avec animation : A la rencontre du Père Noël** - Durée : 1h30-2h - RV 17h45

devant l'église - 7,50 €/personne
03 26 88 26 37 - 06 14 48 21 67
cris_mont@msn.com - www.cris-event.fr

C4

Balade nocturne avec lanternes
Distance totale : environ 2 km - Balade ouverte à tous - Possibilité de venir avec une poussette pour les plus petits.

18 ET 19 DÉCEMBRE

Baconnes

★ **Le Chemin des Crèches** - Salle de la Fontaine Fleurie - 14h-19h - Gratuit
03 26 68 30 57

mairie.baconnes@wanadoo.fr
www.baconnes.fr - Exposition de crèches «toutes en pâtes différentes» : pâte à sel, terre cuite, pâte à bonbon... vin et chocolat chaud, pain d'épice. Circuit illuminé dans les rues du village.

C5

Vienne-le-Château

★ **Marché de Noël** - 15h-20h
03 26 60 49 40 - www.argonne.fr
Produit du terroir et artisanat.

C8

18 DÉCEMBRE AU 4 JANVIER

Sézanne

★ **Patinoire** - Halle - 03 26 80 59 01
www.sezanne-tourisme.fr

F2

19 DÉCEMBRE

Ecueil

★ **Randonnée avec animation : A la rencontre du Père Noël** - Durée : 1h30-2h - RV 17h45

sur la place - 7,50 €/personne
03 26 88 26 37 - 06 14 48 21 67

C3

cris_mont@msn.com - www.cris-event.fr

Balade nocturne avec lanternes
Distance totale : environ 2 km - Balade ouverte à tous - Possibilité de venir avec une poussette pour les plus petits.

19 ET 20 DÉCEMBRE

Verzenay

★ **Marché de Noël / passage du Père Noël**
Caveau Saint Vincent - Samedi 14h-minuit
Dimanche 10h-19h - Gratuit
03 26 49 42 68 - www.verzenay.net

C4

20 DÉCEMBRE

Villedomange

★ **Randonnée avec animation : A la rencontre du Père Noël** - Durée : 1h30-2h - RV 17h45

sur la place - 7,50 €/personne
03 26 88 26 37 - 06 14 48 21 67

C3

cris_mont@msn.com - www.cris-event.fr

Balade nocturne avec lanternes -
Distance totale : environ 2 km - Balade ouverte à tous - Possibilité de venir avec une poussette pour les plus petits.

21 DÉCEMBRE

Verzy

★ **Randonnée avec animation : A la rencontre du Père Noël** - Durée : 1h30-2h - RV 17h45

sur la Place du 25.08.1945 - 7,50 €/personne - 03 26 88 26 37 - 06 14 48 21 67

C4

cris_mont@msn.com - www.cris-event.fr

Balade nocturne avec lanternes
Distance totale : environ 2 km - Balade ouverte à tous - Possibilité de venir avec une poussette pour les plus petits.

22 DÉCEMBRE

Verzenay

★ **Randonnée avec animation : A la rencontre du Père Noël** - Durée : 1h30-2h

RV 17h45 devant Proxy - 7,50 €/personne
03 26 88 26 37 - 06 14 48 21 67

C4

cris_mont@msn.com - www.cris-event.fr

Balade nocturne avec lanternes
Distance totale : environ 2 km - Balade ouverte à tous - Possibilité de venir avec une poussette pour les plus petits.

23 DÉCEMBRE

Sacy

★ **Randonnée avec animation : A la rencontre du Père Noël** - Durée : 1h30-2h

RV 17h45 sur la place - 7,50 €/personne.
03 26 88 26 37 - 06 14 48 21 67

C3

cris_mont@msn.com - www.cris-event.fr

Balade nocturne avec lanternes
Distance totale : environ 2 km - Balade ouverte à tous - Possibilité de venir avec une poussette pour les plus petits.

24 DÉCEMBRE

Sézanne

★ **Descente du Père Noël** - 17h30

03 26 80 59 01 - www.sezanne-tourisme.fr

F2

★ Nature - Sport

★ Animations Commerciales

★ Animations Culturelles

★ Balades Fleuries

★ Brocantes

★ RDV aux jardins

★ Visites d'Entreprises

★ Sur la Route du Champagne



5 ET 6 FÉVRIER

Courtisols **D6**

★ **Exposition artistique et artisanale**
Salle polyvalente - Samedi 15h30-19h
Dimanche 10h-18h - Entrée libre
03 26 66 60 13
mairie-de-courtisols@wanadoo.fr
www.courtisols.fr - Créations artistiques
et artisanales variées présentées par une
soixantaine d'exposants (bijoux, peinture,
vitraux, peinture sur soie, vitrine).

Montmirail **E2**

★ **Théâtre** - Salle Roger Perrin - Samedi :
20h45 - Dimanche : 15h - 10 €/enfants.
13 €/adultes - 03 26 81 40 05
si.montmirail51@orange.fr
www.montmirail-tourisme.eu - Comédie
jouée par la troupe de théâtre de F. Hélène.

17 FÉVRIER

Reims **B4**

★ **Connaissance du monde : Chine/Patrice FAVA**
Cinéma Gaumont, centre ville
14h15/20h30 - 03 26 40 16 38
06 88 10 81 68 - cdmreims@yahoo.fr
www.connaissancedumonde.com

18 FÉVRIER

Reims **B4**

★ **Connaissance du monde : Aux portes du Ténéral / Michel Zalio** - Cinéma Gaumont, centre
ville - 14h15/18h30.
03 26 40 16 38 - 06 88 10 81 68
cdmreims@yahoo.fr
www.connaissancedumonde.com

17 MARS

Reims **B4**

★ **Connaissance du monde** - Cinéma
Gaumont, centre ville - 14h15/20h30.
03 26 40 16 38 - 06 88 10 81 68
cdmreims@yahoo.fr
www.connaissancedumonde.com

18 MARS

Reims **B4**

★ **Connaissance du monde : Chine / Patrice Fava**
Cinéma Gaumont, centre ville
14h15/18h30 - 03 26 40 16 38
06 88 10 81 68 - cdmreims@yahoo.fr
www.connaissancedumonde.com

14 AVRIL

Reims **B4**

★ **Connaissance du monde : L'Inde de l'Himalaya
au golfe du Bengale / Gilbert Leroy** - Cinéma
Gaumont, centre ville 14h15/20h30
03 26 40 16 38 - 06 88 10 81 68
cdmreims@yahoo.fr
www.connaissancedumonde.com

15 AVRIL

Reims **B4**

★ **Connaissance du monde : L'Inde de l'Himalaya
au golfe du Bengale / Gilbert Leroy** - Cinéma
Gaumont, centre ville - 14h15/18h30
03 26 40 16 38 - 06 88 10 81 68
cdmreims@yahoo.fr
www.connaissancedumonde.com

NOËL EN CHAMPAGNE

EN JANVIER

Reims **B4**

★ **Exposition de crèches** - Palais du Tau
03 26 47 81 79
palaisdutau@monuments-nationaux.fr
www.monuments-nationaux.fr

3 DÉCEMBRE AU 2 JANVIER

Epernay **D3**

★ **Féeries de Noël** - 03 26 54 80 66
www.epernay.fr - Patinoire de plein air
ouverte au public, défilé de Saint-
Nicolas, parade de Noël, ateliers pour
enfants dans le centre ville (maquillage,
confection de lettres au Père Noël et
décoration de Noël), animations diverses
dans les quartiers (vitrines décorées,
animations déambulatoires, marché de
Noël...), partage de la Galette des Rois
en centre ville.

4 DÉCEMBRE AU 2 JANVIER

Ay **D4**

★ **Chemin des Crèches** - Eglise - 15h-18h
tous les week-ends - 03 26 56 92 10
tourisme@ville-ay.fr - www.ay-champagne.fr
Exposition de crèches de Noël.

Villers-sous-Châtillon **C3**

★ **Village champenois illuminé et crèche
grandeur nature** - 03 26 58 33 04
www.ot-epernay.fr

11 DÉCEMBRE AU 5 JANVIER

Baconnnes **C5**

★ **Illuminations de Noël** - Rues du
village - 17h-23h - Gratuit - 03 26 68 30 57
mairie.baconnnes@wanadoo.fr
www.baconnnes.fr - Les lumières
remplacent les fleurs en hiver.

18 DÉCEMBRE AU 4 JANVIER

Sézanne **F2**

★ **Patinoire** - Halle - 03 26 80 59 01
www.sezanne-tourisme.fr

